

令和6年1月31日

（宛先）京都市会議長

会 派 の 名 称 立憲民主党京都市議員団

代 表 者 の 氏 名 片桐直哉

経 理 責 任 者 の 氏 名 片桐直哉

収支報告書の提出について

京都市政務活動費の交付等に関する条例第12条（第1項 第2項）
の規定により、別紙のとおり、収支報告書を提出します。

注 該当する□には、レ印を記入してください。

収 支 報 告 書

1 会派の名称 立憲民主党京都市会議員団

代表者の氏名 片桐直哉

経理責任者の氏名 片桐直哉

2 収支の内容

項 目	金 額	主 な 実 績 ・ 内 容 (括弧内は記載参考例)	
交付済総額 (①)	2520000円		
支 出 済 総 額	調査研究費	140190	(テーマ, 目的等)
	研 修 費		(テーマ, 目的等)
	広報広聴費	152361	(名称, 目的等) 議員団広報の一部負担
	要請・陳情活動 費		(目的等)
	会 議 費		(目的等)

項 目	金 額	主 な 実 績 ・ 内 容 (括弧内は記載参考例)
支 出 総 額	資料作成費	(名称等)
	資料購入費	82063 (種類等) 新聞(京都、読売、毎日、日経、朝日、産経)
	通信運搬費	(通信手段等)
	備品消耗品費	42570 (備品名等) サイドワゴンなどの備品
	人件費	2016000 (人数、雇用期間等) 1名(給与、社会保険等)
	事務所費	(場所等)
	合 計 (②)	2433184
差引残額(①-②)	86816	

第7号様式（第4条関係）

支出調書一覧表

（ 広報公聴費）

会派名又は議員名 立憲民主党京都市会議員団

整理 No.	支出日	使途内容	政務活動費 支出額(円)
1	2023. 7. 26	他都市調査（福山市、広島県、佐賀市、八女市、 北九州市）	140190

第8号様式（第5条関係）

支出調書兼出張記録書

会派名 立憲民主党京都市議員団

支出年月日	令和5年 7月 26日	整理No.	1
使 途 項 目	調査研究費 研修費 広報広聴費 要請・陳情活動費 会議費		
期 間	令和5年 7月24日 ~ 令和5年 7月26日		
調 査 目 的 市政との関連性	京都市においては、東山区エリアなどで市バスに観光客があふれ住民が利用できないなどの課題が顕在化している。観光客と生活交通の分離、路地の入り組んだ場所での生活交通の確保などが重要な課題になっている。		
調 査 先 その選定理由	高齢化による移動の困難などの課題に対して、通常のバスなどの運行ができない細街路において、環境負荷の小さい交通機関としてグリーンスローモビリティが注目されている。 福山市は、2019年からこのグリーンスローモビリティを運行し、かつ江戸時代からの城下町で古い町割りが残り、細い道が入り組んだ地域特性など、京都との関連性も高い。		
調 査 項 目	グリーンスローモビリティの取組について ・導入の経過と目的 ・運営スキームと市の公的な関与 ・輛エリアや中心部エリアでの運行状況と主たる利用者層 ・他の交通機関との連携		
調 査 手 法	説明聴取 ~ 市質疑応答 ~ 実車		
調 査 結 果	<p>(調査によって得た知見・成果)</p> <p>京都市においては現在、公共交通において主に2つの交通インフラ問題抱えている。</p> <p>1つは観光地周辺において、コロナ終息後のオーバーツーリズムの問題により、地元住民が市バスに乗りにくいといった問題や、観光客が公共交通を降車してから、目的の神社や寺、観光施設まで到達する手段が徒歩しかないといった問題。</p> <p>もう1つは逆に、京都市内中心部から離れた地域において、公共交通にアクセスするまでに徒歩で20分~30分かかるような地域住民が、かつては自家用車を所有していたが、高齢化により免許を返納したといった地域の問題である。</p> <p>京都市においても、観光地周辺地域では福山市の取り組みで</p>		

あるグリスロを複数名で貸し切りにして、近隣の観光地をまわるという取り組みは可能であり、また高齢化率の高い過疎化地域においても、最寄りの市バスの停留所から、「グリスロバスの運行」は今後の取り組みとして、視野に入れていくべきである。

(収集した資料)
説明資料

- 注1 使途項目の欄は、該当する項目を○で囲んでください。
2 支出年月日は、当該活動に要した全ての支出が完了した日を記入してください。

支出調書兼出張記録書

会派名 立憲民主党京都市議員団

支出年月日	令和5年 7月 26日	整理No	1
使 途 項 目	調査研究費 研修費 広報広聴費 要請・陳情活動費 会議費		
期 間	令和5年 7月24日 ~ 令和5年 7月26日		
調 査 目 的 市政との関連性	<p>京都市においては、「京（みやこ）の水ビジョン」をベースとして安全・安心な水道水の供給及び水環境の保全を図るため、管路・施設の改築更新・耐震化や計画的な維持管理、防災・危機管理の取組が進められている。</p> <p>しかしながら、水道料金・下水道使用料収入がビジョンの想定を大幅に下回るほか、工事費や電気料金の高騰をはじめとする物価上昇による支出の増加など、上下水道事業を取り巻く経営環境は大変厳しいものとなっており、今後の安定的な経営のためには幅広い知見を活用していく必要がある。</p>		
調 査 先 その選定理由	水みらい広島は、2012年9月に広島県が35%、水・環境の総合事業会社「水ing」が65%を出資した、日本初の民間主体による水道事業運営会社であり、10年以上の運営の中で水道事業における公民連携の知見が蓄積されている。		
調 査 項 目	<p>水みらい広島の取組について（広島県）</p> <ul style="list-style-type: none"> ・出資や運営など、県と民間企業との協力の状況 ・県内各市町の水道事業との関わり ・職員の技術継承の取り組みにおける公民連携の成果 ・会社としての他都市の水道事業への参入戦略 ・IoT活用や業務効率化を進める中での公民連携の強み 		
調 査 手 法	説明聴取 ~ 市質疑応答		
調 査 結 果	<p>（調査によって得た知見・成果）</p> <p>海外で失敗が多数報告されている完全民営化ではなく官民連携による民間主体の運営会社での展開について発展途上な段階であるため、良い所を京都市にも取り入れていくべきだと思う。例えば運営基盤の中でマニュアル整備などの危機管理体制の強化や水道事業の一元化などを見習い京都市が京都府を巻き込み事業をやっていくのもアリではないかと感じた。水みらい広島には現に京都市は水質監視装置点検で委託している。京都でも</p>		

同じような事を実施すれば、雇用創出や技術者育成ができ、京都の水道が良くなっていくのではないかと感じた。

最後に心配なのは株式会社をしている点である、海外会社に株式を多数保有させないような努力は必要である。

(収集した資料)

説明資料

注1 使途項目の欄は、該当する項目を○で囲んでください。

2 支出年月日は、当該活動に要した全ての支出が完了した日を記入してください。

第8号様式（第5条関係）

支出調査兼出張記録書

会派名 立憲民主党京都市会議員団

支出年月日	令和5年 7月 26日	整理No.	1
使 途 項 目	調査研究費 研修費 広報広聴費 要請・陳情活動費 会議費		
期 間	令和5年 7月24日 ~ 令和5年 7月26日		
調 査 目 的 市政との関連性	京都市の中学生の食生活実態調査(令和元年度)では、朝食をいつも食べている生徒ほど「生活の充実感が高い」という傾向が見られた。朝食を食べる生活リズムをどうすれば子どもたちに定着させることができるかを考えていくことは重要である。		
調 査 先 その選定理由	広島県では、「親に負担なく安心して朝食が提供できる場があれば子供に食べさせることができるのではないか」という仮説の下、学校敷地内において朝食を提供する朝ごはん推進モデル事業が展開されている。児童の欠食が全国的な課題となる中で、先進的な取り組みが実施されている。		
調 査 項 目	<p>学校朝食の取組について（広島県）</p> <ul style="list-style-type: none"> ・事業の仕組みと実施体制 ・企業や市民からの協力について ・事業実施のねらいと、実施後の子どもの変化 ・モデル事業で得られた知見の活用状況 		
調 査 手 法	説明聴取 ~ 市質疑応答		
調 査 結 果	<p>(調査によって得た知見・成果)</p> <p>この事業を実施するにあたり、広島県においても当日のボランティアの確保の難しさといった問題があがっていた。事業自体は広島県から広島県社会福祉協議会コーディネーターに委託し、「朝ごはん推進事業の協力企業」から朝食となる商品の提供を受け、参加を希望する児童に朝食を提供するという体制であるが、当日の朝7時過ぎ頃から学校に登校する児童の為、ボランティアの方々には朝の6時半頃に学校に来ていただいて、準備を始めるという体制の為、多くの地域ボランティアの方々の協力体制が必要不可欠である。京都においても近年、朝のみまもり隊のボランティアの確保など、非常に厳しい地域がある中で、どのような体制を作ることができるかが、この事業を京都市において実施するにあたり、広島県と同じように課題とな</p>		

	るであろう。 (収集した資料) 説明資料
--	----------------------------

注1 使途項目の欄は、該当する項目を○で囲んでください。

2 支出年月日は、当該活動に要した全ての支出が完了した日を記入してください。

第8号様式（第5条関係）

支出調書兼出張記録書

会派名 立憲民主党京都市議員団

支出年月日	令和5年 7月 26日	整理No.	1
使 途 項 目	調査研究費 研修費 広報広聴費 要請・陳情活動費 会議費		
期 間	令和5年 7月24日 ~ 令和5年 7月26日		
調 査 目 的 市政との関連性	京都市は佐賀市から2年遅れて同じく国のバイオマス産業都市構想の認定を受け、現在も取り組みが進められている。		
調 査 先 その選定理由	佐賀市は2014年よりバイオマス産業都市構想の取り組みを開始し、清掃工場が2022年4月に「グリーン電力発電設備」の認証を取得するなど、先進的な取り組みが実施されている。 環境と経済を両立する資源循環型の取り組みを行い地域の産業振興にも役立っていると聞き及んでいる。		
調 査 項 目	<ul style="list-style-type: none"> バイオマス産業都市の取組（佐賀市） ・バイオマス産業都市構想の全体像と将来計画 ・清掃工場における二酸化炭素分離回収事業について ・下水道事業におけるバイオマス利活用について ・産業振興や地域経済に対する効果について 		
調 査 手 法	説明聴取 ~ 市質疑応答 ~ 清掃工場見学		
調 査 結 果	<p>（調査によって得た知見・成果）</p> <p>既に京都市がしている事例（使用済み天ぷら油リサイクルやごみ発電）も佐賀市ではしているが、京都市として学ばせていただく所はゴミから出たCO2分離回収事業をモデルにしていくのはいいのではないかと思う。回収したCO2を農業や産業に使う点、並びに企業と連携し商品開発や雇用創出において今の京都市が必要としている人口流失やまちづくりに対して解決になるのではないかと思う。仮にするならバイオガス処理能力もある南部クリーンセンターで実施も検討してはと考える。</p> <p>（収集した資料） 説明資料</p>		

- 注1 使途項目の欄は、該当する項目を○で囲んでください。
- 2 支出年月日は、当該活動に要した全ての支出が完了した日を記入してください。

第8号様式（第5条関係）

支出調書兼出張記録書

会派名 立憲民主党京都市議員団

支出年月日	令和5年 7月 26日	整理No.	1
使 途 項 目	調査研究費 研修費 広報広聴費 要請・陳情活動費 会議費		
期 間	令和5年 7月24日 ~ 令和5年 7月26日		
調 査 目 的 市政との関連性	京都市も京町家保存活用条例を制定し、町家の保全に取り組んでいるが、年々町家が解体され減少し続けている。京都の財産である京町家をいかに保全再生するかは重要な課題である。		
調 査 先 その選定理由	八女市では、古くからの町家の多くが空き家として放置されるという危機的な状況において、公民で空き町家を保存活用する取り組みを行い、これまでに多くの町家が活用され伝統ある街並みが保全・再生されてきた。		
調 査 項 目	<p>八女福島の街並み整備と空き家活用（八女市）</p> <ul style="list-style-type: none"> ・修理・修景事業の効果 ・空き町家再生のスキームとこれまでの事業事例 ・空き家の利活用におけるNPOや建築の専門家との連携 ・実際に活用された町家のその後の状況 ・サブリースやリノベーションの仕組み 		
調 査 手 法	説明聴取 ~ 市質疑応答 ~ 空き家の活用等見学		
調 査 結 果	<p>（調査によって得た知見・成果）</p> <p>視察に訪れた八女市の中心部福島地区は最寄りの鹿児島本線羽犬塚駅（新幹線の停車駅ではない）からさらにバスで20分程度がかかるところであった。九州の中心地である福岡市からこれだけの距離がある中で、再生された町家を活用した宿泊施設や店舗が外国人をはじめとして利用を集めているところに特徴がある。</p> <p>実際に八女福島の街並みを歩いての気づきとして、旧街道沿いに修理・修景して活用されている町家が集積されていることと、あわせて隣接地で戦後すぐに開かれた古いアーケードの市場などもリノベーションされて活用されていた。実際に移住者も増えたということであったが、観光客含め外の人を惹き付けたのは、街全体の美意識が伝わってくるからではないかと感じ</p>		

た。もちろんそういう街を美しいと感じるかは、個人の主観によるものであり、言語化は難しい。しかし、まちづくりに関わる人たちが持つ美意識が表現された街は、人を惹き付けるものである。京都市も町家の保全再生には力を入れている。しかし大事なことは単純に町家を残すということではなく、それぞれの地区において、どういう美意識に基づいてまちづくりをしていくかではないかと考える。

京都市においても、地区住民・行政・保全に関わるキーパーソンたち、そういう方々の意識合わせをして、どういうまちを形成するかという合意形成とそれに基づく表現が重要であるということを再認識した。

(収集した資料)

説明資料

注1 使途項目の欄は、該当する項目を○で囲んでください。

2 支出年月日は、当該活動に要した全ての支出が完了した日を記入してください。

第8号様式（第5条関係）

支出調書兼出張記録書

会派名 立憲民主党京都市議員団

支出年月日	令和5年 7月 26日	整理No.	1
使 途 項 目	調査研究費 研修費 広報広聴費 要請・陳情活動費 会議費		
期 間	令和5年 7月24日 ~ 令和5年 7月26日		
調 査 目 的 市政との関連性	高齢化の進む京都市においても介護人材の確保は重要であり、職場への定着をはかるためにも負担軽減を具体的に進める方法について、研究をする必要がある。		
調 査 先 その選定理由	介護分野における人材不足が大きな課題となる中、北九州市は国家戦略特区を活用し介護ロボットの実証実験を行ってきた。実際に施設において九州市の支援を受けて8つの介護ロボットなどを導入し、スタッフの負担軽減を図りながら介護の質の向上に取り組んでおり、海外からも視察を受け入れるなど注目されている		
調 査 項 目	<p>うむ介護について（北九州市）</p> <ul style="list-style-type: none"> ・これまでの実証実験で得られた知見 ・行政としてこの実験に取り組むことになった経緯 ・介護事業者のニーズと、実験成果の今後の活用の可能性 		
調 査 手 法	説明聴取 ~ 市質疑応答 ~ 施設見学		
調 査 結 果	<p>（調査によって得た知見・成果）</p> <p>京都市も北九州市みたいに今後高くなる高齢化に備えて、テクノロジーを活用した介護をしていくべきだと思う。特に介護職員の業務仕分けを京都市も実施していき、業務量・人員配置等が適性かどうか等、何が京都市の介護で大変かを見ていき、そのなかで見守りセンサーや会話ロボット導入など介護職員や入居者が苦にならないようにしていくべきであり、「北九州市モデル」習いながら担当部署の統合や介護事業と機械作成メーカーの間を持つなど行政としてできることをしていくべき。北九州市は補助金を出さずにしていく制度を作っているため、これもまた見習うべきである。</p> <p>（収集した資料）</p>		

行程・費用	行程	内容, 費用の積算内訳等		費用 (円)
	7月26日	京都 — 福山	JR 新幹線	18820
7月26日	福山 — 広島	JR 新幹線	9020	
7月26日	広島 — 博多	JR 新幹線	18200	
7月27日	博多 — 佐賀	JR 特急	5320	
7月27日	佐賀 — 羽犬塚	JR 特急	2720	
7月27日	羽犬塚 — 博多	JR 特急	3640	
7月28日	博多 — 小倉	JR 新幹線	6920	
7月28日	小倉 — 京都	JR 新幹線	31600	
7月26日	広島 — 紙屋東	広電 往復	400	
7月26日	博多 — 中州川端	地下鉄 往復	420	
7月27日	羽犬塚 — 市役所	バス 往復	700	
7月27日	博多 — 中州川端	地下鉄 往復	420	
7月27日	タクシー	佐賀駅～清掃工場 往復	3700	
7月26日, 27日	宿泊	博多 2泊	37200	
7月27日		視察会場費	1110	
合 計				
	按 割 合	100	政務活動費支出額	140190
備 考	参加者 (片桐直哉議員、平田圭議員) 日程が厳しいため交通手段について特急を利用した。 広電、地下鉄、バスについては券売機又は直接支払いの為領収書を徴し 得なかった。			

領 収 証

№ 08860

立憲民主党京都市会議員団様

創始年 7 月 19 日

¥ 96,240-

但し 交通費 2名分のみにて
上記の金額正に領収いたしました

楽しい旅のふれあい

株式会社 **トラベル遊**

本 社 〒540-0032 大阪市中央区天満橋京町1番24号
 TEL06-6947-6655 FAX06-6947-6675
 京都営業所 〒612-8052 京都市伏見区瀬戸物町7-3-2
 TEL075-602-7337 FAX075-602-7321
 〒540-0037 大阪市中央区内平野町2丁目3番1号

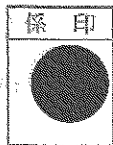

--

説明資料

- 注1 使途項目の欄は、該当する項目を○で囲んでください。
- 2 支出年月日は、当該活動に要した全ての支出が完了した日を記入してください。

領収書

2023年07月25日 002
 メーター運賃 ¥1,850円
 運賃料金計 ¥1,850円
合計 ¥1,850円
 (税率10%)

登録番号 18-3004-120010000
 現金支払 ¥1,850円
 車輜番号 0266
 毎度ご乗車ありがとうございます。

神野タクシー(有)

佐賀市神野東2-4-29
 ☎ 0952-31-2353

領収書

2023年07月25日 002
 メーター運賃 ¥1,850円
 運賃料金計 ¥1,850円
合計 ¥1,850円

現金支払 ¥1,850円
 車輜番号 0266
 毎度ご乗車ありがとうございます。

個人 中島(行)タクシー

佐賀市個人タクシー協同組合
 佐賀市高木瀬東3-3-1

☎ 0952-31-1771

M No 063762

領収書

RECEIPT

2023年7月24日

立憲民主党 京都府選挙区 様

¥ 37,000

印紙税 800円
 消費税 800円
 合計 38,800円

上記金額正に領収致しました。

発行キアル名及び住所
 Washington Hotel Plaza
 ワシントンホテル株式会社
 〒464-0075 名古屋市中区区内山三丁目23番5号

印紙税申告時
 領収書に
 印紙税を
 記載

換 音

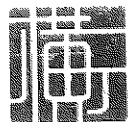

0001-0001
会計日：2023/7/25

領収書

立役者新報社様

領収金額 **¥1,110-**
(10%標準対象 ¥1,110)
(内消費税等 ¥100)

上記正に領収いたしました

但 _____ として

八女市横町町家
交流館

八女市
本町94番地
TEL：0943-23-4311

担当者：
領収書No:000120230725145026623

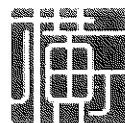

[領収書]
八女市横町町家交流館
八女市
本町94番地
TEL:0943-23-4311

2023/07/25 14:50:53
レジ:0001 担当:0001
取引No:000120230725145026623

ご利用ありがとうございます

ミーティング室
室料
¥370 2点 ¥740

ミーティング室
冷暖房
¥185 2点 ¥370

小計 4点 ¥1,110

合計 **¥1,110**

(内消費税等 ¥100)

(10%標準対象 ¥1,110)

(内消費税等 ¥100)

現金 ¥1,110

お預り **¥1,110**

お釣り **¥0**

上記正に領収いたしました

電子レシートをメールで受け取る



※会計時のお店の通信状況により
受け取れない場合があります。

第7号様式（第4条関係）

支 出 調 書 一 覧 表

（ 広報公聴費）

会派名又は議員名 立憲民主党京都市会議員団

整理 No	支出日	使途内容	政務活動費 支出額(円)
1	2023. 12. 5	議員市政報告の一部負担（会派分）	152361

支出調書 (一般用)

会派名又は議員名 立憲民主党京都市会議員団

支出年月日	令和5年12月5日	整理No.	1
使 途 項 目	調査研究費 研修費 <input checked="" type="checkbox"/> 広報広聴費 要請・陳情活動費 会議費 資料作成費 資料購入費 通信運搬費 備品消耗品費 人件費 事務所費		
使 途 内 容	市政報告の一部負担		
按 分 割 合		政務活動費 支 出 額	152361 円
備 考	面積比案分し広報費総額から8分の1を支出		
(領収書等貼付欄)			

領収書 立憲民主党京都市会議員団 様

¥ 152,361 -

2023年 12月 5日 上記正に領収いたしました

内訳/税込金額 消費税 (%)

立 生 株 式 会 社

〒604-8824 京都市中京区壬生高橋町60
TEL.075-311-9888 FAX.075-311-9034

注1 使途項目の欄は、該当する項目を○で囲んでください。

2 領収書等貼付欄に貼付することができない領収書等は、この様式の裏面又は別紙に貼付してください。

立憲民主党京都市議員団・平田けい事務所
御中

〒612-8434
京都府京都市伏見区深草加賀屋敷町3-6

請求書
在中

RISEI

立生株式会社
登録番号:T3130001023133

〒604-8824
京都府京都市中京区壬生高樋町60
TEL: 075-311-9888
FAX: 075-311-9034

請求書

請求書番号:801

請求日:2023/12/05

立憲民主党京都市議員団・平田けい事務所 御中

ご請求金額 1,218,884 円

納品日	品目	単価	数量	単位	価格
2023/11/09	市政レポート VOL.1 構成企画・制作・印刷・加工・用紙一式	6.2	87,000	枚	539,400
2023/11/09	市政レポート VOL.1 伏見全域ポスティング	6.6	86,163	枚	568,676
小計					1,108,076
消費税額合計					110,808
合計					1,218,884
税率別内訳					
	税抜金額	消費税額	税込金額		
10%	1,108,076	110,808	1,218,884		

振込先

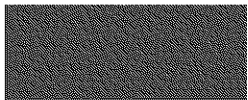

備考

Vol. 1

2023年11月号

京都市会議員
平田けい

平田けい — Kei Hirata's REPORT — 市政レポート



皆様の声を政策に 京都市会議員としての決意

いつも皆様にはご支援いただき、本当にありがとうございます。

本年4月の統一地方選挙におきまして、8636票もの多大なる信託をいただき、

京都市会議員としての活動をさせていただいておりますこと、心から感謝を申し上げます。

京都市の財政難の問題、人口減少局面における人口流出問題、コロナ禍で落ち込んだ京都経済の回復と様々な課題を抱える京都市ですが、京都・伏見で生まれ育った一市民として、現役世代・子育て世代の当事者として、より良い京都市政に向けて邁進して参る所存です。

この度、市政レポートを作成いたしました。令和5年定例会9月議会において会派を代表して「代表質問」をさせていただいた際の内容を掲載しております。ご覧いただければ幸いです。

今後も引き続き、京都市民・伏見区の皆様からのお声を聞き、一つ一つ丁寧に市政に反映できるよう頑張っております。皆様のご支援の程、どうぞ宜しくお願い申し上げます。

質問
1

令和4年度の決算と 財政運営への市民の 信頼回復について



令和4年度の決算において、21年ぶりに「特別の財源対策」を脱却し、歳入から歳出と令和5年度への繰り越し財源を除いた

実質収支が77億円の黒字となりました。しかし今なお、多くの市民の皆様から、不安の声を数多くいただきます。本市における財政の現状については、高齢化による社会保障費の増加や、公共施設の老朽化などによる修繕、建て替えに必要な経費が増え続けるなど、市政運営を取り巻く環境は大変厳しくなっております。

そこで今後の持続可能な行財政の運営に向けて、市民の皆様幅広く理解をいただくこと、本市が財政破綻の危機から脱却し、中期的、長期的にも安定した行財政運営を行うことが可能であると示し、市民の皆様が今後も安心して本市に住み続けられると認識していただくことが大変重要であると考えますが、今回の決算をもって、本市の財政運営への市民の信頼は回復したと受け止めておられるのか、また、もしまだ信頼を取り戻すに至っていないとお考えであるならば、今後さらにどのような取り組みが必要であると考えておられるのか、ご見解をお聞かせください。

門川市長の

答弁



行財政運営に関する、市民の皆様

との信頼関係についてでございます。

この間、財政状況をフルオープンにし、市会を含め、市民の皆様と危機感を共有の下、令和3年8月に行財政改革計画を策定し、スピード感を持って、行財政改革と都市の成長戦略を進めてまいりました。

そして、この度、令和4年度決算において、21年ぶりに特別の財源対策から脱却し、長年の課題であった単年度の赤字を解消しました。

このように財政状況は大きく改善いたしました。市民の皆様御理解なしに、信頼を構築することはできません。

平田けい議員御指摘のとおり、未だ残る過去負債の返済や、超高齢化等による社会福祉関連経費の増加、景気変動リスクなど、依然として油断できない状況であり、持続可能な行財政の確立と成長戦略の実現に向

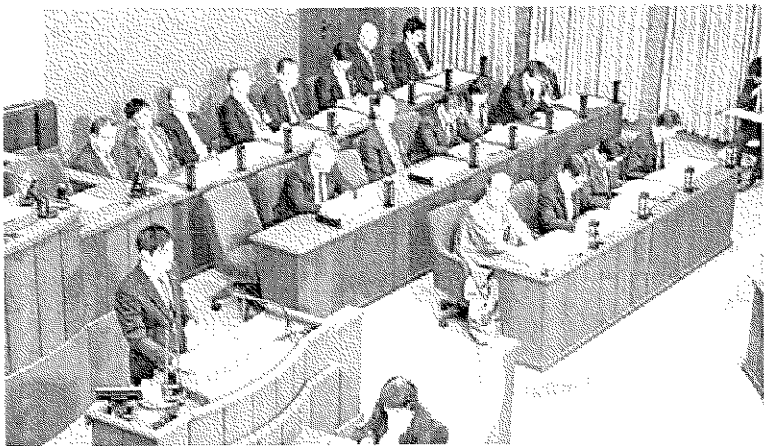

関係なく子供を産み育て、しっかりと働いていただける社会、働き方を根本から改革し、社会全体で子育て支援に取り組むことが人口減少、少子化対策に有効なアプローチの方法であり、子育て支援の取り組みの一環として、働き方改革・ワークライフバランスの充実を実践していくことが求

められていると考えますが、ご見解を伺います。

けた道筋をより明確にしていかなければなりません。

このため、過去負債について、高齢化がピークを迎えるまでの令和20年度を目途に、できる限り早期に解消すべく、毎年、平均35億円以上返済する見通しをお示するとともに、改革をたゆまず実施し、企業立地や人口減少対策など、成長戦略を加速することを公表いたしました。

こうした取組や財政状況について、市民の皆様にご理解とご関心を深めていただくとともに、改革や成長戦略の具体的な効果を実感いただくことが重要であります。

今後、成長の効果の早期発現に意を尽くすことはもとより、これまで以上に、分かりやすく丁寧な情報発信に努め、市民の皆様からの御意見や御質問に真摯に向き合い、対話を重ねることで、信頼関係をより一層、強固なものとしてまいります。

質問 2 | 子育て支援の一環としての働き方改革、ワークライフバランスの推進について

本市は令和2年度、3年度と2年連続して人口減少が全国で最多となり、様々な報道がなされたことは記憶に新しいと思います。全国的な少子化の流れの中、本市の人口減少に歯止めをかけるためには、市民一人ひとりのライフス

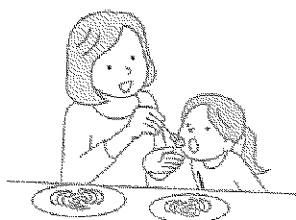

テージにあった総合的な政策が必要であり、誰もが安心して子育てできる京都市の実現に向けた子育て支援の強化を強く求めます。本市におきましては、子どもを健やかに育てる社会を目指し、様々な子育て支援を推進していますが、国の経済的支援等の活用や、本市独自の子育て対策など積極的に取り組んでいくことが必要不可欠です。スウェーデンなどの欧州諸国では、人口減少傾向からの反転や、出生率を高い水準で維持するなどの結果が出ており、その取り組みをみると、保育サービスの充実や経済的支援はもちろん、仕事と家庭・育児の両立が可能となるような支援や、働き方改革など、施策相互の関連を十分に考慮することによって、子どもを産み、育てやすい環境をつくるのが参考として挙げられます。特に顕著な数字では、スウェーデンでは専業主婦の割合が15歳から64歳人口の1%強にとどまり、就労年齢女性のほとんどの国民が働いています。日本では出産を機に労働市場から撤退し、子育てが落ち着いたから労働市場に復帰される女性がいまだに多い中、この数字は女性が子育てをしながら仕事を続けやすい環境整備が整っている証左です。また男性の育児休業が当たり前となっている北欧では、デンマークで80%、スウェーデンでは90%以上の男性が育児休暇を取得しています。また労働時間が短く、家庭での生活に充てる時間が長いことによって、夫婦で共に働き、共に家事を分担し、共に子育てをするという生活環境が整っています。そのような観点から、今後の子育て支援には行政が地元企業、教育機関、医療機関等の様々な機関と連携し、民間の力も十分に活用しながら、性別に

められていると考えますが、ご見解を伺います。

門川市長の

答弁



子育ての取組としての働き方改革、ワークライフバランスの推進についてでございます。

平田けい議員御指摘のとおり、長時間労働の解消、多様な働き方が柔軟に選択できる働き方改革や、男性の育児休業取得の促進など民間企業をはじめ様々な機関が連携し、社会全体で子育て支援に取り組むことは、人口減少、少子化対策の観点からも、大変重要であります。

本市では、「第5次京都市男女共同参画計画」に基づき、男女共同参画と真のワーク・ライフ・バランスの施策について、一体的かつ効果的に取り組んでおり、合わせて、国・府・経済団体や労働団体等22団体からなる輝く女性応援会議や、子育て関連団体等125団体からなる京都市はぐくみネットワークと連携し、仕事と家庭の両立支援や誰もが安心して子育てができる環境づくりに取り組んでいます。

また、この間、国においても、長時間労働の是正や男性の育児休業取得の促進に向けた関係法令の整備も進んでおります。

これらの主旨が、実際に現場で活かされることが重要であり、今年度は、国との共催により、企業における制度の対応ポイントや実践事例等を紹介する、セミナーを実施してまいります。

引き続き、様々な団体との連携・協働により、誰もが、安心して京都市で働き・暮らし・子育てをしていただける、京都ならではのくみ文化を推進してまいります。

質問 3 物価高騰対策について

新型コロナウイルスが国内で確認されてから3年半が経ちました。この間、医療や介護の現場で多くのリスクを抱えながら、最前線で仕事に従事していただいた方々、また保育や衛生関係、公共交通を支えていただいているエッセンシャルワーカーの方々、大変多くの市民、そして大企業から中小零細企業に至るまで、多くの事業者にとって長く厳しい道のりでありました。本市として引き続き、感染拡大の防止に努めながら、コロナ禍によって多大な打撃を受けた京都の経済損失、社会活動を今後、しっかりと回復させていかなければなりません。そのような中、昨年より世界的な物価上昇、グローバルインフレが始まり、我が国においても食糧や燃料をはじめとする様々な資源の価格が高騰し、公共料金の値上がりや、さらに日本円の円安も相まって、市民生活や本市の産業に甚大な痛みが生じています。市民にとって最も身近な基礎自治体である本市の役割は、市民の生命と財産を守ることであり、現在の物価高騰における有効な対策、所得の低い世帯やひとり親世帯への支援、さらに長期的には労働者の所得向上に全力で取り組むべきだと考えます。本市においてはこれまで、様々な支援を行っておりますが、長引く物価高騰の影響で、多くの市民が家計に負担を感じている状況の中、これまでの支援に加え、もう一回りの支援が必要と考えます。本市に隣接する長岡京市の例をあげますと、国の「地方創生臨時交付金」を活用した住民税非課税世帯、1世帯3万円の支援とは別に、市独自の施策として、令和4年度中の所得が622万円未満の世帯に、1世帯あたり5000円の支援を行っております。さらに全国の他の自治体においては子育て世帯の負担を軽減する為、市独自の物価高騰対策として高校生世代以下の児童を養育している



世帯に、所得制限なしの給付金を支給するなどの支援が行われています。本市の厳しい財政状況を踏まえても、こういった独自の取り組みについて、できる範囲で行っていくべきと考えますが、ご見解をお伺いします。

坂越副市長の 答 弁

物価高騰対策についてでございます。

昨年から続く、全国的な食料品・エネルギー等の価格高騰により、市民生活や経済にも深刻な影響が出ております。

本市においては、この間、国や京都府の対策と歩調を合わせ、総額425億円もの物価高騰対策を講じてまいりました。

先日、御議決いただいた9月補正予算におきましても、喫緊の課題であります物価高騰対策等に対し、国の交付金に加え、改革で捻出した17億円もの一般財源を投入することにより、切れ目のない、時宜を捉えた対策を実施してまいります。

本市独自支援については、平田けい議員御指摘の中小企業等物価高騰対策支援金はもとより、非課税世帯に3万円を給付する京都市くらし応援給付金では、本市独自に「家計急変世帯」を対象に追加し、今まさに困りの方に支援が行き届くように工夫したうえで、生活困窮者への寄り添い支援も拡充・強化するなど、現金給付にとどまらない支援を実施しております。

さらに、福祉施設利用者や子育て世帯等を対象にした、食材費高騰に対する支援策では、小学校給食の場合、児童一人当たり年間4千円の保護者負担を軽減しております。

現在、国において新たな経済対策が議論されているところであり、国の動向も踏まえながら、本市として更なる対策について検討してまいります。

質問 4 地域における防災力の強化について

近年、気候変動が原因とされる豪雨災害や大型の台風が相次いで襲来するなど、大規模な自然災害が常態化してきています。このような自然災害から市民の命と財産を守ることができるよう、より一層の防災・減災に努め、安心安全なまちづくりを進めていかなければなりません。

その為には、地域における防災力の強化が必要不可欠だと考えます。本市においてはこれまで、平成11年度に自主防災会の設置率が100%となり、「自分たちのまちは、自分たちで守ろう」と多くの市民のご尽力と、消防局、区役所・支所等の関係機関が一体となった地域防災ネットワークを構築していただいています。消防局を中心として連携し、自主防災会の育成・指導を行ってきた歴史があり、こうした地域防災の枠組みは今後も堅持すべきものであります。その一方、今後の地域防災においては、地域の様々な場面で防災力を高める活動をし、防災に関する知識と技能を有する防災士が地域に一定数おられる事が重要かと考えます。しかし京都における防災士の数は、令和4年度、人口10万人あたりの比率で全国平均の半分にも満たず、47都道府県で最下位に落ち込んでいます。京都府が防災士の養成に向けて、取り組みを進めることが決まりましたが、本市としても、1自主防災会1防災士など、具体的な目標をたて、取得費用の助成なども含め、「地域防災のリーダー」として、認証防災士を計画的に増やしていく必要があると思っておりますが、御所見をお伺いします。

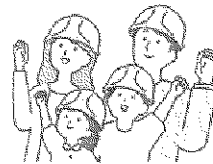

危機管理監の 答 弁

地域における防災力の強化についてでございます。

本市では、地域防災計画の基本方針の一つに「災害に強い人づくり・組織づくり」を位置付け、災害対策

基本法に規定される自主防災組織を227の全学区で結成いただいております。

こうした自主防災組織に結集いただいた地域の皆様の御努力に加え、本市としても消防局を中心に区役所・支所等の関係部局も連携した積極的な育成・指導に努めてきた結果、自助・共助を担う地域防災のリーダーの役割をしっかりと果たしていただいております。今後も着実に継承・発展してまいります。

平田けい議員御指摘の、NPO法人日本防災士機構が認証する民間資格である防災士につきましては、自主防災組織の研修や訓練への参画などに協力いただいております。

こうした資格の取得を通じて、市民の皆様が防災に関する知識や技能の向上に努めていただくことは、地

域防災力の向上に繋がると考えております。

昨年度から本市内で開始された民間による防災士の養成講座では、年間100名の受講が可能と聞いており、今年度から取り組まれる京都府の事業にも協力してまいります。加えて、防災士により結成された団体との協力関係の維持・発展を目指すことにより、地域における防災力のさらなる強化を図ってまいります。



脱炭素先行地域における取り組みについて

最後に、脱炭素先行地域における取り組みについて要望をさせていただきます。本市は令和4年、環境省が進め

る「脱炭素先行地域」への選定を受け、伏見区を中心エリアとして、地域における脱炭素のモデル創出に向けた取り組みを進めています。この取り組みにおいては、地球温暖化対策、エネルギー需給に関する施策を計画的に推進する為、全庁にまたがって「京都市脱炭素先行地域推進チーム」を編成し、また民間の関係団体等とも「京都市脱炭素先行地域推進コンソーシアム」を発足、連携しながら、伏見稲荷大社や藤森神社などの文化遺産、伏見大手筋商店街、納屋町商店街、竜馬通り商店街など3商店街の脱炭素転換、伏見工業高校跡地などの市有地活用型脱炭素街区エリアの創出、そして立命館大学や龍谷大学と連携したグリーン人材の育成など、様々な取り組みを行うことで、2030年度までに電力消費に伴うCO₂排出量正味ゼロの実現に向け、また全国に先駆けて2050年度にはCO₂排出量正味ゼロという高い目標に向け、脱炭素社会の実現に向け取り組んでいます。

持続可能な社会の実現、サステナブルな都市の構築に向け、この伏見エリアを中心とした取り組みを通じて、本市ならではの地域脱炭素の京都モデルが全国、世界のモデルとなるよう、そして、さらには脱炭素に加え、地域要望をしっかりと汲み取り、地域コミュニティの活性化や防災レジリエンスの向上など、地域課題の解決につながるよう、引き続きの取り組みをお願い申し上げます。以上で私の代表質問を終わります。ご清聴誠にありがとうございました。



10月27日(金) 立憲民主党京都市議会議員団として、片桐直哉議員とともに、令和6年度(2024年度)の予算要望書を門川市長に提出しました。より良い京都の市政運営に向けた予算要望について、市長からも前向きな対応をいただきました。

応援よろしく
お願いいたします



平田けい Profile

- ▶1981年7月29日 伏見区生まれ
向島幼稚園、京都市立藤ノ森小学校
京都市立藤森中学校、京都成章高等学校
—中学・高校ではサッカーやラグビーの練習に勤む
- ▶2005年 関西大学文学部英語英文学科 卒業
—大学在学中カナダ・トロントに1年間留学
留学中に人種問題や経済格差を感じ、グローバルな視点から日本の状況を考えた経験から政治に興味を持つ
- ▶2005年 社員として一般企業に勤務
- ▶2008年 参議院議員 福山哲郎事務所に勤務
—秘書として福山議員のサポートをしながら政治について学ぶ
- ▶2023年4月 京都市議会議員選挙に初当選



支出調書一覧表

（資料購入費）

会派名又は議員名 立憲民主党京都市会議員団

整理 No	支出日	用途内容	政務活動費 支出額(円)
1	2023. 5. 9	日経、朝日新聞（2023. 5月）	1140
2	2023. 5. 24	京都新聞（2023. 5月～9月）	22000
3	2023. 5. 24	公明新聞（2023. 5月）	1887
4	2023. 5. 25	京都民報（2023. 5月）	680
5	2023. 5. 25	住宅地図（山科区）	16720
6	2023. 6. 27	公明新聞（2023. 6月）	1887
7	2023. 6. 30	京都民報（2023. 6月）	680
8	2023. 7. 27	公明新聞（2023. 7月）	1887
9	2023. 7. 28	京都民報（2023. 7月）	680
10	2023. 8. 28	公明新聞（2023. 8月）	1887
11	2023. 8. 28	京都民報（2023. 8月）	680
12	2023. 9. 25	公明新聞（2023. 9月）	1887
13	2023. 9. 28	京都民報（2023. 9月）	680
14	2023. 10. 24	公明新聞（2023. 10月）	1887
15	2023. 10. 25	京都新聞（2023. 10月）	4400

1 6	2023. 10. 27	京都民報 (2023. 10月)	680
1 7	2023. 11. 24	京都民報 (2023. 11月)	680
1 8	2023. 11. 24	京都新聞 (2023. 11月)	4900
1 9	2023. 11. 27	公明新聞 (2023. 11月)	1887
2 0	2023. 12. 22	京都新聞 (2023. 12月)	4900
2 1	2023. 12. 25	公明新聞 (2023. 12月)	1887
2 2	2023. 12. 25	京都民報 (2023. 12月)	680
2 3	2024. 1. 24	公明新聞 (2024. 1月)	1887
2 4	2024. 1. 25	京都新聞 (2024. 1月)	4900
2 5	2024. 1. 26	京都民報 (2024. 1月)	680

第4号様式 (第4条関係)

支出調書 (一般用)

会派名又は議員名 立憲民主党京都市会議員団

支出年月日	令和5年5月9日	整理No.	1
使 途 項 目	調査研究費 研修費 広報広聴費 要請・陳情活動費 会議費 資料作成費 資料購入費 通信運搬費 備品消耗品費 人件費 事務所費		
使 途 内 容	日経新聞、朝日新聞 (令和5年5月)		
按 分 割 合		政務活動費 支 出 額	1140 円
備 考			
(領収書等貼付欄)			

領 収 証

6120

No.

立憲民主党京都市会議員団 様

金額									
				1	1	4	0		-



内 訳

現金

小切手

手形

消費税等(%)

但 2023年5月9日 1140円

2023年 5 月 9 日 上記正に領収いたしました

朝日新聞京都販売株式会社

A S A府庁前

京都市中京区丸太町通油小路東入横路治町
〒604-0087 TEL 212-8787

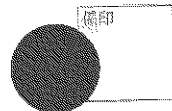

ロゴNo. ラテ-360

注1 使途項目の欄は、該当する項目を○で囲んでください。

2 領収書等貼付欄に貼付することができない領収書等は、この様式の裏面又は別紙に貼付してください。

第4号様式（第4条関係）

支出調書（一般用）

会派名又は議員名 立憲民主党京都市会議員団

支出年月日	令和5年5月24日	整理No.	2
使 途 項 目	調査研究費 研修費 広報広聴費 要請・陳情活動費 会議費 資料作成費 <input checked="" type="checkbox"/> 資料購入費 通信運搬費 備品消耗品費 人件費 事務所費		
使 途 内 容	京都新聞（令和5年5月～9月分）		
按 分 割 合		政務活動費 支 出 額	22000 円
備 考			

(領収書等貼付欄)

領 収 証

5~
 2023年9月分

No. _____

立憲民主党 京都市会議員団様

銘 柄 京都新聞 5~9月	部 5	金 額 4400	お知らせ 領収日 令和5年5月24日 毎度ご購入有難うございます。 左記の通り領収致しました。
合 計 ※は軽減税率対象品目		¥22000-	8%対象 (消費税) 10%対象 (消費税)

京都新聞 御所南販売所
 〒604-0874
 京都市中京区竹屋町通烏丸東入る清水町385-2
 TEL: 075-606-5205 FAX: 075-253-2580



- 注1 使途項目の欄は、該当する項目を○で囲んでください。
- 2 領収書等貼付欄に貼付することができない領収書等は、この様式の裏面又は別紙に貼付してください。

支 出 調 書（一般用）

会派名又は議員名 立憲民主党京都市会議員団

支出年月日	令和5年5月24日	整理No.	3
使 途 項 目	調査研究費 研修費 広報広聴費 要請・陳情活動費 会議費 資料作成費 資料購入費 通信運搬費 備品消耗品費 人件費 事務所費		
使 途 内 容	公明新聞（令和5年5月）		
按 分 割 合		政務活動費 支 出 額	1887 円
備 考			

（領収書等貼付欄）

新聞購読料 領 収 証
立憲民主党京都市会議員団 様

ご購入ありがとうございます。

下記金額を正に領収いたしました。

2023年5月分

領収日 5月24日

領収金額 ￥1,887

品 名	定価(税込)	部 数	金 額

その他購読料等 領 収 証

品 名	定価(税込)	部 数	金 額
公明新聞※	1,887	1	1,887

※は軽減税率対象品目です。

(10%対象 0)

(8%対象 1,887)

販売店 小川 裕義
住 所 京都市下京区西七条南月読町6-7
TEL 075-325-1365 FAX 075-325-1366

お申込先 26067-08255(239) ◆-10

注1 使途項目の欄は、

2 領収書等貼付欄に貼付することなく、この領収書等は、この領収書表面へ捺印された印に貼付してください。

第4号様式（第4条関係）

支出調書（一般用）

会派名又は議員名 立憲民主党京都市会議員団

支出年月日	令和5年5月25日	整理No.	4
使 途 項 目	調査研究費 研修費 広報広聴費 要請・陳情活動費 会議費 資料作成費 <u>資料購入費</u> 通信運搬費 備品消耗品費 人件費 事務所費		
使 途 内 容	京都民報（令和5年5月）		
按 分 割 合		政務活動費 支 出 額	680 円
備 考			
(領収書等貼付欄)			
立憲民主党京都市会議員団 新聞・雑誌名 京都民報 部数 1 金額 680			
日本経済新聞社 しんぶん赤旗 領 収 書 680 円 2023 年 5 月 分 上記金額はしきい値に達せずして、 領収書として発行いたしました。			
発行日 5/25			

- 注1 使途項目の欄は、該当する項目を○で囲んでください。
 2 領収書等貼付欄に貼付することができない領収書等は、この様式の裏面又は別紙に貼付してください。

第4号様式（第4条関係）

支 出 調 書（一般用）

会派名又は議員名 立憲民主党京都市会議員団

支出年月日	令和5年5月25日	整理No.	5
使 途 項 目	調査研究費 研修費 広報広聴費 要請・陳情活動費 会議費 資料作成費 <input checked="" type="checkbox"/> 資料購入費 通信運搬費 備品消耗品費 人件費 事務所費		
使 途 内 容	住宅地図（山科区）		
按 分 割 合		政務活動費 支 出 額	16720 円
備 考	(領収書等貼付欄)		

注1 使途項目の欄は、該当する項目を○で囲んでください。

2 領収書等貼付欄に貼付することができない領収書等は、この様式の裏面又は別紙に貼付してください。

領収書

立憲民主党京都市会議員団 様

16,720円領収しました。

但し: ゼンリンドライバーステーションとの取引として

利用明細

注文番号: [REDACTED] 注文日: 2023年05月25日 領収者: 楽天グループ株式会社
お支払い方法: クレジットカード 発送日: 2023年05月30日 〒158-0094 東京都世田谷区玉川一丁目14番1号 楽天クリムゾンハウス

店舗情報

店舗名: ゼンリンドライバーステーション 電話番号: 03-6811-5079 店舗住所: 〒108-0023
東京都 港区 芝浦3-1-1 msb Tamachi
田町ステーションタワーN 22階

注文合計

商品小計	16,720円	内訳	
送料	0円	支払い金額	16,720円
総合計	16,720円		
		10%対象	16,720円
		10%対象消費税	1,520円

※表示金額は全て税込です

配送情報

配送方法: 宅配便 お届け先住所: 〒604-0925
京都府 京都市中京区 上本能寺前町488 京都市役所本庁2階
立憲民主党京都市会議員団

商品明細

商品番号	商品名	数量	単価(税込)	税率	小計(税込)
26110011B	ゼンリン住宅地図 B4判 京都府 京都市山科区 発行年月202304 26110011B【透明ブックカバー付き!】	1	16,720	10%	16,720

第4号様式 (第4条関係)

支出調書 (一般用)

会派名又は議員名 立憲民主党京都市会議員団

支出年月日	令和5年6月27日	整理No.	6
使 途 項 目	調査研究費 研修費 広報広聴費 要請・陳情活動費 会議費 資料作成費 資料購入費 通信運搬費 備品消耗品費 人件費 事務所費		
使 途 内 容	公明新聞 (令和5年6月)		
按 分 割 合	政務活動費 支 出 額	1887	円
備 考			

(領収書等貼付欄)

新聞購読料 領 収 証
立憲民主党京都市会議員団 様

ご購読ありがとうございます。
下記金額を正に領収いたしました。
2023年6月分

領収日 6月27日

領収金額 ¥1,887

品 名	定価(税込)	部 数	金 額

その他購読料等 領 収 証

品 名	定価(税込)	部 数	金 額
公明新聞※	1,887	1	1,887

※は軽減税率対象品目です。

(10%対象 0)
(8%対象 1,887)

販売店 小川 裕義
住 所 京都市下京区西七条南丹波町6-7
TEL 075-325-1365 FAX 075-325-1366

お申込№. 26067-08258(239)- 9

- 注1 使途項目の欄は、
2 領収書等貼付欄に
ください。

この領収書は、この様式の表面又は別紙に貼付して

第4号様式（第4条関係）

支出調書（一般用）

会派名又は議員名 立憲民主党京都市会議員団

支出年月日	令和5年6月30日	整理No.	7
使 途 項 目	調査研究費 研修費 広報広聴費 要請・陳情活動費 会議費 資料作成費 <u>資料購入費</u> 通信運搬費 備品消耗品費 人件費 事務所費		
使 途 内 容	京都民報（令和5年6月）		
按 分 割 合		政務活動費 支出額	680 円
備 考	(領収書等貼付欄) <div style="text-align: center;"> <p>立憲民主党京都市会議員団 京都民報 680 円 2023年6月6日 領収書</p> </div>		

注1 使途項目の欄は、該当する項目を○で囲んでください。

2 領収書等貼付欄に貼付することができない領収書等は、この様式の裏面又は別紙に貼付してください。

第4号様式（第4条関係）

支出調書（一般用）

会派名又は議員名 立憲民主党京都市会議員団

支出年月日	令和5年7月27日	整理No.	8
使 途 項 目	調査研究費 研修費 広報広聴費 要請・陳情活動費 会議費 資料作成費 資料購入費 通信運搬費 備品消耗品費 人件費 事務所費		
使 途 内 容	公明新聞（令和5年7月）		
按 分 割 合		政務活動費 支 出 額	1887 円
備 考			

（領収書等貼付欄）

新聞購読料 領 収 証
立憲民主党京都市会議員団 様

ご購入ありがとうございます。
下記金額を正に領収いたしました。

2023年7月分

領収日 7月27日

領収金額 ¥1,887

品 名	定価(税込)	部 数	金 額

その他購読料等 領 収 証

品 名	定価(税込)	部 数	金 額
公明新聞※	1,887	1	1,887

※は軽減税率対象品目です。

(10%対象 0)
(8%対象 1,887)

販売店 小川 裕義
住 所 京都市下京区西七条南月詠町6-7
TEL 075-325-1365 FAX 075-325-1366

お申込No. 26067-08258(230)-8

注1 使途項目の欄は、該:

2 領収書等貼付欄に貼付することができない領収書等は、この様式の裏面又は別紙に貼付してください。

第4号様式 (第4条関係)

支出調書 (一般用)

会派名又は議員名 立憲民主党京都市会議員団

支出年月日	令和5年7月28日	整理No.	9
使 途 項 目	<input type="checkbox"/> 調査研究費 <input type="checkbox"/> 研修費 <input type="checkbox"/> 広報広聴費 <input type="checkbox"/> 要請・陳情活動費 <input type="checkbox"/> 会議費 <input type="checkbox"/> 資料作成費 <input checked="" type="checkbox"/> 資料購入費 <input type="checkbox"/> 通信運搬費 <input type="checkbox"/> 備品消耗品費 <input type="checkbox"/> 人件費 <input type="checkbox"/> 事務所費		
使 途 内 容	京都民報 (令和5年7月)		
按 分 割 合		政務活動費 支 出 額	680 円
備 考			
(領収書等貼付欄)			
<div style="display: flex; justify-content: space-around; align-items: center;"> <div style="text-align: center;"> <p>立憲民主党京都市会議員団</p> <p>京都民報</p> </div> <div style="text-align: center;"> <p>1 680</p> </div> <div style="text-align: center;"> <p>680 円</p> <p>2023 年 7 月</p> </div> <div style="text-align: center;"> <p>領収書</p> <p>7.28</p> </div> </div>			

注1 使途項目の欄は、該当する項目を○で囲んでください。

2 領収書等貼付欄に貼付することができない領収書等は、この様式の裏面又は別紙に貼付してください。

第4号様式（第4条関係）

支出調書（一般用）

会派名又は議員名 立憲民主党京都市会議員団

支出年月日	令和5年8月28日	整理No.	10
使 途 項 目	調査研究費 研修費 広報広聴費 要請・陳情活動費 会議費 資料作成費 資料購入費 通信運搬費 備品消耗品費 人件費 事務所費		
使 途 内 容	公明新聞（令和5年8月）		
按 分 割 合	政務活動費 支 出 額	1887	円
備 考			

（領収書等貼付欄）

新聞購読料 領 収 証
立憲民主党京都市会議員団 様

ご購入ありがとうございます。
下記金額を正に領収いたしました。

2023年8月分

領収日 8月28日

領収金額 ￥1,887

品 名	定価(税込)	部 数	金 額

その他購読料等 領 収 証

品 名	定価(税込)	部 数	金 額
公明新聞※	1,887	1	1,887

※は軽減税率対象品目です。

(10%対象 0)
(8%対象 1,887)

販売店 小川 裕義
住 所 京都市下京区西七条南月読町6-7
TEL 075-325-1365 FAX 075-325-1366

お申込No. 26067-08258(259)-7

注1 使途項目の欄は、該当する項目を○して記入してください。

2 領収書等貼付欄に貼付することができない領収書等は、この様式の裏面又は別紙に貼付してください。

第4号様式（第4条関係）

支出調書（一般用）

会派名又は議員名 立憲民主党京都市会議員団

支出年月日	令和5年8月28日	整理No.	11
使 途 項 目	調査研究費 研修費 広報広聴費 要請・陳情活動費 会議費 資料作成費 <u>資料購入費</u> 通信運搬費 備品消耗品費 人件費 事務所費		
使 途 内 容	京都民報（令和5年8月）		
按 分 割 合		政務活動費 支 出 額	680 円
備 考			
(領収書等貼付欄)			
立憲民主党京都市会議員団 「京都民報」 1 680 680 円 2023 年 8 月 日本共産党中京地区委員会 TEL 075-801-2591 *印は税率8%			

注1 使途項目の欄は、該当する項目を○で囲んでください。

2 領収書等貼付欄に貼付することができない領収書等は、この様式の裏面又は別紙に貼付してください。

第4号様式（第4条関係）

支出調書（一般用）

会派名又は議員名 立憲民主党京都市会議員団

支出年月日	令和5年9月25日	整理No.	12
使 途 項 目	調査研究費 研修費 広報広聴費 要請・陳情活動費 会議費 資料作成費 資料購入費 通信運搬費 備品消耗品費 人件費 事務所費		
使 途 内 容	公明新聞（令和5年9月）		
按 分 割 合		政務活動費 支 出 額	1887 円
備 考			

（領収書等貼付欄）

新聞購読料 領 収 証
立憲民主党京都市会議員団 様

ご購入ありがとうございます。
下記金額を正に領収いたしました。

2023年9月分 領収日 9月25日
領収金額 ￥1,887

品 名	定価(税込)	部 数	金 額

その他購読料等 領 収 証

品 名	定価(税込)	部 数	金 額
公明新聞※	1,887	1	1,887

※は軽減税率対象品目です。

(10%対象 0)
(8%対象 1,887)

販売店 小川 裕義
住 所 京都市下京区西七条南月読町6-7
TEL 075-325-1365 FAX 075-325-1366

お申込No. 26067-08258(239)-6

注1 使途項目の欄は

2 領収書等貼付欄に領収書等貼付する場合は、この様式の表面又は別紙に貼付してください。

第4号様式（第4条関係）

支出調書（一般用）

会派名又は議員名 立憲民主党京都市会議員団

支出年月日	令和5年9月28日	整理No.	13
使 途 項 目	調査研究費 研修費 広報広聴費 要請・陳情活動費 会議費 資料作成費 <u>資料購入費</u> 通信運搬費 備品消耗品費 人件費 事務所費		
使 途 内 容	京都民報（令和5年9月）		
按 分 割 合		政務活動費 支 出 額	680 円
備 考			

（領収書等貼付欄）

立憲民主党京都市会議員団

新聞・雑誌等
「京都民報」

枚数 金額
1 680



領 収 書

680 円

2023 年 9 月分

上記の金額としがにいただきました。

ありがとうございます。

日本共産党中京地区委員会
TEL 075-801-2591

*印は税率8%

領収日 9/28 印

注1 使途項目の欄は、該当する項目を○で囲んでください。

2 領収書等貼付欄に貼付することができない領収書等は、この様式の裏面又は別紙に貼付してください。

支出調書（一般用）

会派名又は議員名 立憲民主党京都市会議員団

支出年月日	令和5年10月24日	整理No.	14
使 途 項 目	調査研究費 研修費 広報広聴費 要請・陳情活動費 会議費 資料作成費 資料購入費 通信運搬費 備品消耗品費 人件費 事務所費		
使 途 内 容	公明新聞（令和5年10月）		
按 分 割 合	政務活動費 支 出 額	1887	円
備 考			

（領収書等貼付欄）

新聞購読料 領 収 証
立憲民主党京都市会議員 様

ご購入ありがとうございます。
下記金額を正に領収いたしました。
2023年10月分(10/01~10/31) 領収日(0)月(4)日
領収金額 ¥1,887

品 名	定価(税込)	部 数	金 額

その他購読料等 領 収 証

品 名	定価(税込)	部 数	金 額
公明新聞※	1,887	1	1,887

(10%対象 0円 消費税 0円)
(8%対象 1,887円 消費税 139円)

※は軽減税率対象品目です。

販売店 茂籬 哲生
登録番号:17810807775778
住 所 京都市上京区今出川通寺町西入上ル下御
奥町238-2
TEL 075-211-0035 FAX 075-211-0079
お申込No. 26060-38955(1678)-5

注1 使途項目の欄は、

2 領収書等貼付欄に貼付する領収書等は、この様式の表面又は別紙に貼付してください。

第4号様式 (第4条関係)

支出調書 (一般用)

会派名又は議員名 立憲民主党京都市会議員団

支出年月日	令和5年10月25日	整理No.	15
使 途 項 目	調査研究費 研修費 広報広聴費 要請・陳情活動費 会議費 資料作成費 資料購入費 通信運搬費 備品消耗品費 人件費 事務所費		
使 途 内 容	京都新聞 (令和5年10月)		
按 分 割 合	政務活動費 支 出 額	4400	円
備 考			

(領収書等貼付欄)

領 収 証

2023年10月分

No. [REDACTED]

京都市役所本庁2F

立憲民主党 京都市会議員団 様

銘 柄	部	金 額
京都新聞セット※	1	4,400
合 計		¥ 4,400
※は軽減税率対象品目		

お知らせ 領収日 2023年10月28日

毎度ご購入有難うございます。
左記の通り領収致しました。

8%対象 ¥4,400(消費税 ¥325)



京都新聞販売(株) 御所南販売所

〒604-0874 中京区竹屋町通烏丸東入る清水町385-2

TEL: 075-606-5205

FAX: 075-253-2580

京都新聞販売株式会社 登録番号 T3130001023323



注1 使途項目の欄は、該当する項目を○で囲んでください。

2 領収書等貼付欄に貼付することができない領収書等は、この様式の裏面又は別紙に貼付してください。

第4号様式 (第4条関係)

支出調書 (一般用)

会派名又は議員名 立憲民主党京都市会議員団

支出年月日	令和5年10月27日	整理No.	16
使 途 項 目	調査研究費 研修費 広報広聴費 要請・陳情活動費 会議費 資料作成費 <u>資料購入費</u> 通信運搬費 備品消耗品費 人件費 事務所費		
使 途 内 容	京都民報 (令和5年10月)		
按 分 割 合		政務活動費 支 出 額	680 円
備 考			

(領収書等貼付欄)

立憲民主党京都市会議員団 様

しんぶん 赤旗
領収書

2023年10月分

680円(税込)

新聞・雑誌名	税率	部数	金額(税込)
「京都民報」	10%	1	680

(取扱先)
日本共産党中京地区委員会
TEL 075-801-2591

8%対象	0円(税抜)	消費税	0円
10%対象	618円(税抜)	消費税	62円

日本共産党中央委員会 登録番号 T2700150120822

しんぶん 赤旗

領収年月日
10/27

印
報

注1 使途項目の欄は、該当する項目を○で囲んでください。

2 領収書等貼付欄に貼付することができない領収書等は、この様式の裏面又は別紙に貼付してください。

第4号様式 (第4条関係)

支出調書 (一般用)

会派名又は議員名 立憲民主党京都市会議員団

支出年月日	令和5年11月24日	整理No.	17
使 途 項 目	調査研究費 研修費 広報広聴費 要請・陳情活動費 会議費 資料作成費 <input checked="" type="checkbox"/> 資料購入費 通信運搬費 備品消耗品費 人件費 事務所費		
使 途 内 容	京都民報 (令和5年11月)		
按 分 割 合		政務活動費 支 出 額	680 円
備 考	(領収書等貼付欄)		

しんぶん **赤旗**
領収書
2023年11月分
680円(税込)

立憲民主党京都市会議員団 様

新聞・雑誌名 税率 部数 金額(税込)
「京都民報」 10% 1 680

(取扱先)
日本共産党中央委員会
TEL 075-801-2591

8%対象	0円(税抜)	消費税	0円
10%対象	618円(税抜)	消費税	62円

日本共産党中央委員会 登録番号 T2700150120822

しんぶん赤旗

領収年月日
11/24

注1 使途項目の欄は、該当する項目を○で囲んでください。

2 領収書等貼付欄に貼付することができない領収書等は、この様式の裏面又は別紙に貼付してください。

第4号様式 (第4条関係)

支 出 調 書 (一般用)

会派名又は議員名 立憲民主党京都市会議員団

支出年月日	令和5年11月24日	整理No.	18
使 途 項 目	調査研究費 研修費 広報広聴費 要請・陳情活動費 会議費 資料作成費 <u>資料購入費</u> 通信運搬費 備品消耗品費 人件費 事務所費		
使 途 内 容	京都新聞 (令和5年11月)		
按 分 割 合		政務活動費 支 出 額	4900 円
備 考			

(領収書等貼付欄)

2023年11月分



領 収 証

No. XXXXXXXXXX

京都市役所本庁2F

立憲民主党 京都市会議員団 様

銘 柄	部	金 額
京都新聞セット※	1	4,900
合 計		¥ 4,900
※は軽減税率対象品目		

お知らせ 領収日 25年 11月 24日

毎度ご購入有難うございます。
左記の通り領収致しました。

8%対象 ¥4,900 (消費税 ¥362)



京都新聞販売(株) 御所南販売所
〒604-0874 中京区竹屋町通烏丸東入る清水町385-2
TEL: 075-606-5205 FAX: 075-253-2580
京都新聞販売株式会社 登録番号 T3130001023323



注1 使途項目の欄は、該当する項目を○で囲んでください。

2 領収書等貼付欄に貼付することができない領収書等は、この様式の裏面又は別紙に貼付してください。

第4号様式（第4条関係）

支出調書（一般用）

会派名又は議員名 立憲民主党京都市会議員団

支出年月日	令和5年11月27日	整理No.	19
使 途 項 目	調査研究費 研修費 広報広聴費 要請・陳情活動費 会議費 資料作成費 資料購入費 通信運搬費 備品消耗品費 人件費 事務所費		
使 途 内 容	公明新聞（令和5年11月）		
按 分 割 合	政務活動費 支 出 額	1887	円
備 考			

（領収書等貼付欄）

新聞購読料 領 収 証
立憲民主党京都市会議員 様

ご購入ありがとうございます。

下記金額を正に領収いたしました。

2023年11月分(11/01~11/30) 領収日 11月27日

領収金額	¥1,887
------	--------

品 名	定価(税込)	部 数	金 額

その他購読料等 領 収 証

品 名	定価(税込)	部 数	金 額
公明新聞※	1,887	1	1,887

(10%対象 0円 消費税 0円)

(8%対象 1,887円 消費税 139円)

※は軽減税率対象品目です。

販売店 茂籠 哲生

登録番号:T7810807775778

住 所 京都市上京区今出川通寺町西入上ル下御
奥町238-2

TEL 075-211-0035 FAX 075-211-0079

お申込No. 26060-38955(1678)-4

注1 使途項目の欄は、

2 領収書等貼付欄に貼付してください。

第4号様式（第4条関係）

支出調書（一般用）

会派名又は議員名 立憲民主党京都市会議員団

支出年月日	令和5年12月22日	整理No.	20
使 途 項 目	調査研究費 研修費 広報広聴費 要請・陳情活動費 会議費 資料作成費 資料購入費 通信運搬費 備品消耗品費 人件費 事務所費		
使 途 内 容	京都新聞（令和5年12月）		
按 分 割 合		政務活動費 支 出 額	4900 円
備 考			

（領収書等貼付欄）

領 収 証

2023年12月分 No. XXXXXXXXXX

京都市役所本庁2F
立憲民主党 京都市会議員団 様

お知らせ 領収日 25年12月22日

銘 柄	部	金 額
京都新聞セット※	1	4,900
合 計		¥ 4,900

※は軽減税率対象品目

8%対象 ¥4,900(消費税 ¥363)

毎度ご購入有難うございます。
左記の通り領収致しました。

京都新聞販売所 御所南販売所
〒604-0874 中京区竹屋町通烏丸東入る清水町385-2
TEL: 075-606-5205 FAX: 075-253-2580
京都新聞販売株式会社 登録番号 T3130001023323

- 注1 使途項目の欄は、該当する項目を○で囲んでください。
 2 領収書等貼付欄に貼付することができない領収書等は、この様式の裏面又は別紙に貼付してください。

第4号様式 (第4条関係)

支出調書 (一般用)

会派名又は議員名 立憲民主党京都市会議員団

支出年月日	令和5年12月25日	整理No.	21
使 途 項 目	調査研究費 研修費 広報広聴費 要請・陳情活動費 会議費 資料作成費 資料購入費 通信運搬費 備品消耗品費 人件費 事務所費		
使 途 内 容	公明新聞 (令和5年12月)		
按 分 割 合	政務活動費 支 出 額	1887	円
備 考			

(領収書等貼付欄)

新聞購読料 領 収 証
立憲民主党京都市会議員 様

ご購入ありがとうございます。

下記金額を正に領収いたしました。

2023年12月分(12/01~12/31) 領収日 12月25日

領収金額 ¥1,887

品 名	定価(税込)	部 数	金 額

その他購読料等 領 収 証

品 名	定価(税込)	部 数	金 額
公明新聞※	1,887	1	1,887

(10%対象 0円 消費税 0円)
(8%対象 1,887円 消費税 139円)

※は軽減税率対象品目です。

販売店 茂羅 香生
登録番号:T7810807775778
住 所 京都市上京区今出川通寺町西入上ル下御
奥町238-2
TEL 075-211-0035 FAX 075-211-0079
お申込No. 26060-38955(1678)-3

注1 使途項目の欄は、該

2 領収書等貼付欄に貼
ください。

この領収書等は、この様式の裏面又は別紙に貼付して

第4号様式 (第4条関係)

支出調書 (一般用)

会派名又は議員名 立憲民主党京都市会議員団

支出年月日	令和5年12月26日	整理No.	22
使 途 項 目	調査研究費 研修費 広報広聴費 要請・陳情活動費 会議費 資料作成費 <u>資料購入費</u> 通信運搬費 備品消耗品費 人件費 事務所費		
使 途 内 容	京都民報 (令和5年12月)		
按 分 割 合		政務活動費 支 出 額	680 円
備 考			
(領収書等貼付欄)			
立憲民主党京都市会議員団 様 <div style="float: right; text-align: right;"> しんぶん 赤旗 領収書 2023年12月分 680円(税込) </div>			
新聞・雑誌名	税率	部数	金額(税込)
「京都民報」	10%	1	680
(取扱先) 日本共産党中京地区委員会 TEL 075-801-2591			
8%対象	0円(税抜)	消費税	0円
10%対象	618円(税抜)	消費税	62円
日本共産党中央委員会 登録番号 T2700150120822			
		領収年月日 2023. 12/26	扱者 [Redacted]

注1 使途項目の欄は、該当する項目を○で囲んでください。

2 領収書等貼付欄に貼付することができない領収書等は、この様式の裏面又は別紙に貼付してください。

第4号様式（第4条関係）

支出調書（一般用）

会派名又は議員名 立憲民主党京都市会議員団

支出年月日	令和6年1月24日	整理No.	23
使 途 項 目	調査研究費 研修費 広報広聴費 要請・陳情活動費 会議費 資料作成費 資料購入費 通信運搬費 備品消耗品費 人件費 事務所費		
使 途 内 容	公明新聞（令和6年1月）		
按 分 割 合		政務活動費 支 出 額	1887 円
備 考			

（領収書等貼付欄）

新聞購読料 領 収 証
立憲民主党京都市会議員 様

ご購入ありがとうございます。

下記金額を正に領収いたしました。

2024年1月分(1/01~1/31) 領収日 / 月 24 日

領収金額 ¥1,887

品 名	定価(税込)	部 数	金 額

その他購読料等 領 収 証

品 名	定価(税込)	部 数	金 額
公明新聞※	1,887	1	1,887

(10%対象 0円 消費税 0円)

(8%対象 1,887円 消費税 139円)

※は軽減税率対象品目です。

販売店 茂籠 哲生

登録番号:T7810807775778

住 所 京都市上京区今出川通寺町西入上ル下御

奥町238-2

TEL 075-211-0035 FAX 075-211-0079

お申込No. 26060-38955(1678)-2

注1 使途項目の欄に

2 領収書等貼付欄に
ください。

紙に貼付して

第4号様式 (第4条関係)

支出調書 (一般用)

会派名又は議員名 立憲民主党京都市会議員団

支出年月日	令和6年1月25日	整理No	24
使 途 項 目	<input type="checkbox"/> 調査研究費 <input type="checkbox"/> 研修費 <input type="checkbox"/> 広報広聴費 <input type="checkbox"/> 要請・陳情活動費 <input type="checkbox"/> 会議費 <input type="checkbox"/> 資料作成費 <input checked="" type="checkbox"/> 資料購入費 <input type="checkbox"/> 通信運搬費 <input type="checkbox"/> 備品消耗品費 <input type="checkbox"/> 人件費 <input type="checkbox"/> 事務所費		
使 途 内 容	京都新聞 (令和6年1月)		
按 分 割 合		政務活動費 支 出 額	4900 円
備 考			

(領収書等貼付欄)

 領 収 証

2024年01月分

No. 

京都市役所本庁2F

立憲民主党 京都市会議員団 様

銘 柄	部	金 額
京都新聞セット※	1	4,900
合 計		¥ 4,900
※は軽減税率対象品目		

お知らせ 領収日 令和6年1月25日

毎度ご購入有難うございます。
左記の通り領収致しました。

8%対象 ¥4,900 (消費税 ¥363)



京都新聞販売(株) 御所南販売所
〒604-0874 中京区竹屋町通鳥丸東入る清水町385-2
TEL: 075-606-5205 FAX: 075-253-2580
京都新聞販売株式会社 登録番号 T3130001023323



注1 使途項目の欄は、該当する項目を○で囲んでください。

2 領収書等貼付欄に貼付することができない領収書等は、この様式の裏面又は別紙に貼付してください。

第4号様式（第4条関係）

支出調書（一般用）

会派名又は議員名 立憲民主党京都市会議員団

支出年月日	令和6年1月26日	整理No.	25
使 途 項 目	<input type="checkbox"/> 調査研究費 <input type="checkbox"/> 研修費 <input type="checkbox"/> 広報広聴費 <input type="checkbox"/> 要請・陳情活動費 <input type="checkbox"/> 会議費 <input type="checkbox"/> 資料作成費 <input checked="" type="checkbox"/> 資料購入費 <input type="checkbox"/> 通信運搬費 <input type="checkbox"/> 備品消耗品費 <input type="checkbox"/> 人件費 <input type="checkbox"/> 事務所費		
使 途 内 容	京都民報（令和6年1月）		
按 分 割 合		政務活動費 支 出 額	680 円
備 考	(領収書等貼付欄)		

立憲民主党京都市会議員団 様

しんぶん 赤旗 領収書

2024年1月分

680円(税込)

新聞・雑誌名	税率	部数	金額(税込)
「京都民報」	10%	1	680

(取扱先)
日本共産党中京地区委員会
TEL 075-801-2591

8%対象	0円(税抜)	消費税	0円
10%対象	618円(税抜)	消費税	62円

日本共産党中央委員会 登録番号 T2700150120822

領収年月日
2024
1.26

振替

- 注1 使途項目の欄は、該当する項目を○で囲んでください。
- 2 領収書等貼付欄に貼付することができない領収書等は、この様式の裏面又は別紙に貼付してください。

支出調書一覧表

（備品消耗品費）

会派名又は議員名 立憲民主党京都市会議員団

整理 No	支出日	使途内容	政務活動費 支出額(円)
1	2023. 10. 27	3段サイドワゴン	9980
2	2023. 10. 27	議員団室用水購入費	1380
3	2023. 10. 27	コーヒーマーカー（議員団室用）	14850
4	2023. 12. 14	A4用紙購入	3969
5	2023. 12. 20	コーヒ豆（議員団室用）	4887
6	2023. 12. 24	紅茶（議員団室用）	1524
7	2023. 12. 24	議員団室用水購入	4980
8	2023. 12. 26	お茶購入	1000

第4号様式（第4条関係）

支 出 調 書（一般用）

会派名又は議員名 立憲民主党京都市会議員団

支出年月日	令和5年10月27日	整理No.	1
使 途 項 目	調査研究費 研修費 広報広聴費 要請・陳情活動費 会議費 資料作成費 資料購入費 通信運搬費 <input checked="" type="checkbox"/> 備品消耗品費 人件費 事務所費		
使 途 内 容	サイドワゴン3段		
按 分 割 合		政務活動費 支 出 額	9980 円
備 考	(領収書等貼付欄)		

注1 使途項目の欄は、該当する項目を○で囲んでください。

2 領収書等貼付欄に貼付することができない領収書等は、この様式の裏面又は別紙に貼付してください。

領収書

立憲民主党京都市会議員団 様

9,980円領収しました

但し: 自転車・スポーツ直販店ioofficeとの取引として

利用情報

注文番号: [REDACTED]
お支払い方法: クレジットカード注文日: 2023年10月25日
発送日: 2023年10月27日

領収者情報

領収者: ギガクラウド・テクノロジー・ジャパン株式会社
登録番号: T5012401022781店舗名: 自転車・スポーツ直販店iooffice
店舗住所: 〒192-0032
東京都 八王子市 石川町2969-16ランドポート八王子2F
電話番号: 050-5050-9191

注文合計

商品小計	9,980円
総合計	9,980円
支払い金額	9,980円

支払い内訳	
クレジットカード	9,980円
課税内訳	
10%対象	9,980円
うち10%対象消費税	997円

※表示金額は全て税込です
※支払い金額は総合計からポイントを除いた金額です

注文情報

配送情報

送方法: 宅配便

お届け先住所: 〒604-0925
京都府 京都市中京区 上本能寺前町488 京都
市役所本庁2階 立憲民主党京都市会議員団

商品明細

明細種別	商品番号	商品名	数量	単価(税込)	税率	小計(税込)
初回注文	WF036753	[先着9%OFFクーポン]デスクワゴン 完成品 サイドワゴン 1年安心保証 オフィスワゴン 大容量 3段 組立て不要 キャスター付き 鍵付き ホワイト ブラック サイドデスク ワゴン A4 ファイル デスクキャビネット 60cm 収納 脳机 事務机	1	9,980円	10%	9,980円

※表示金額は全て税込です

第4号様式（第4条関係）

支 出 調 書（一般用）

会派名又は議員名 立憲民主党京都市会議員団

支出年月日	令和5年10月27日	整理No.	2
使 途 項 目	調査研究費 研修費 広報広聴費 要請・陳情活動費 会議費 資料作成費 資料購入費 通信運搬費 <u>備品消耗品費</u> 人件費 事務所費		
使 途 内 容	水500ml 24本		
按 分 割 合		政務活動費 支 出 額	1380 円
備 考			
(領収書等貼付欄)			

注1 使途項目の欄は、該当する項目を○で囲んでください。

2 領収書等貼付欄に貼付することができない領収書等は、この様式の裏面又は別紙に貼付してください。

領収書

立憲民主党京都市会議員団 様

1,380円領収しました

但し: 楽天24ドリンク館との取引として

利用情報

注文番号: XXXXXXXXXX
お支払い方法: クレジットカード注文日: 2023年10月25日
発送日: 2023年10月27日

領収者情報

領収者: 楽天グループ株式会社
登録番号: T9010701020592店舗名: 楽天24ドリンク館
店舗住所: 〒158-0094
東京都 世田谷区 玉川一丁目14番1号 楽天クリ
ムゾンハウス
電話番号: 050-5306-1825

注文合計

商品小計	1,380円
総合計	1,380円
支払い金額	1,380円

支払い内訳	1,380円
クレジットカード	1,380円
課税内訳	1,380円
8%対象	102円
うち8%対象消費税	

※表示金額は全て税込です
※支払い金額は総合計からポイントを除いた金額です

注文情報

配送情報

送方法: 宅配便

お届け先住所: 〒604-0925
京都府 京都市中京区 上本能寺前町488 京都
市役所本庁2階 立憲民主党京都市会議員団

商品明細

明細種別	商品番号	商品名	数量	単価(税込)	税率	小計(税込)
初回注文	4562403563 002	アイリス 富士山の天然水 零ベルレス(500ml*24本入)[アイリスの天然水][水 500ml 天然水 ペットボトル ミネラルウォーター]	1	1,380円	8%	1,380円

※表示金額は全て税込です

第4号様式（第4条関係）

支 出 調 書（一般用）

会派名又は議員名 立憲民主党京都市会議員団

支出年月日	令和5年10月27日	整理No.	3
使 途 項 目	調査研究費 研修費 広報広聴費 要請・陳情活動費 会議費 資料作成費 資料購入費 通信運搬費 <input checked="" type="checkbox"/> 備品消耗品費 人件費 事務所費		
使 途 内 容	コーヒーメーカー		
按 分 割 合		政務活動費 支 出 額	14850 円
備 考	(領収書等貼付欄)		

注1 使途項目の欄は、該当する項目を○で囲んでください。

2 領収書等貼付欄に貼付することができない領収書等は、この様式の裏面又は別紙に貼付してください。

領収書

立憲民主党京都市会議員団 様

14,850円領収しました

但し: ネスレ通販online shop 楽天市場店との取引として

利用情報

注文番号: XXXXXXXXXXXXXXXXXXXX
お支払い方法: クレジットカード注文日: 2023年10月25日
発送日: 2023年10月27日

領収者情報

領収者: ネスレ日本株式会社
登録番号: T4140001033865店舗名: ネスレ通販online shop 楽天市場店
店舗住所: 〒6510087
兵庫県 神戸市中央区 御幸通7-1-15 ネスレハ
ウス
電話番号: 0120-220-480

注文合計

商品小計	14,850円	支払い内訳	
		クレジットカード	14,850円
総合計	14,850円	課税内訳	
支払い金額	14,850円	10%対象	14,850円
		うち10%対象消費税	1,350円

※表示金額は全て税込です
※支払い金額は総合計からポイントを除いた金額です

注文情報

配送情報

配送方法: 宅配便

お届け先住所: 〒604-0925
京都府 京都市中京区 上本能寺前町488 京都
市役所本庁2階 立憲民主党京都市会議員団

商品明細

明細種別	商品番号	商品名	数量	単価(税込)	税率	小計(税込)
初回注文	0012563058	ネスカフェ ゴールドブレンド バリスタスリム SPM9640-MB マットブラック EC限定【ネスレ公式通販・送料無料】【コーヒーメーカー コーヒーマシン バリス タ本体】	1	14,850円	10%	14,850円

※表示金額は全て税込です

第4号様式（第4条関係）

支 出 調 書（一般用）

会派名又は議員名 立憲民主党京都市会議員団

支出年月日	令和5年12月14日	整理No.	4
使 途 項 目	<input type="checkbox"/> 調査研究費 <input type="checkbox"/> 研修費 <input type="checkbox"/> 広報広聴費 <input type="checkbox"/> 要請・陳情活動費 <input type="checkbox"/> 会議費 <input type="checkbox"/> 資料作成費 <input type="checkbox"/> 資料購入費 <input type="checkbox"/> 通信運搬費 <input checked="" type="checkbox"/> 備品消耗品費 <input type="checkbox"/> 人件費 <input type="checkbox"/> 事務所費		
使 途 内 容	A4用紙購入		
按 分 割 合		政務活動費 支 出 額	3969 円
備 考			
(領収書等貼付欄)			

注1 使途項目の欄は、該当する項目を○で囲んでください。

2 領収書等貼付欄に貼付することができない領収書等は、この様式の裏面又は別紙に貼付してください。

領収書

立憲 様

3,969円領収しました

但し:オフィストラストとの取引として

利用情報

注文番号: [REDACTED]

注文日:2023年12月10日

お支払い方法:クレジットカード

発送日:2023年12月13日

領収者情報

領収者:株式会社ワンステップ

登録番号:T1140001062280

店舗名:オフィストラスト

店舗住所:〒6700935
兵庫県 姫路市 北条口2-66

電話番号:0570043333

注文合計

商品小計	3,969円	支払い内訳	
		クレジットカード	3,969円
総合計	3,969円	課税内訳	
支払い金額	3,969円	10%対象	3,969円
		うち10%対象消費税	360円

※表示金額は全て税込です
※支払い金額は総合計からポイントを除いた金額です

注文情報

配送情報

配送方法:宅配便

お届け先住所:〒604-0925
京都府 京都市中京区 上本能寺前町488 京都
市役所本庁2階 立憲民主党京都市会議員団

商品明細

明細種別	商品番号	商品名	数量	単価(税込)	税率	小計(税込)
初回注文	014000	コピー用紙 A4 5000枚(500枚×10冊)ペーパーワン(PAPER ONE) 高白色 プロテジ高品質 保存箱仕様 PEFC認証 用紙 OA用紙 印刷用紙 無地(商品 到着後、レビュー書いて次回使えるクーポンプレゼント)送料無料(一部地域 除く)』	1	3,969円	10%	3,969円

※表示金額は全て税込です

第4号様式（第4条関係）

支 出 調 書（一般用）

会派名又は議員名 立憲民主党京都市会議員団

支出年月日	令和5年12月20日	整理No.	5
使 途 項 目	調査研究費 研修費 広報広聴費 要請・陳情活動費 会議費 資料作成費 資料購入費 通信運搬費 <input checked="" type="checkbox"/> 備品消耗品費 人件費 事務所費		
使 途 内 容	コーヒー豆		
按 分 割 合		政務活動費 支 出 額	4887 円
備 考			
(領収書等貼付欄)			

注1 使途項目の欄は、該当する項目を○で囲んでください。

2 領収書等貼付欄に貼付することができない領収書等は、この様式の裏面又は別紙に貼付してください。

領収書

立憲民主党京都市議員団 様

4,887円領収しました

但し: たかおマーケットとの取引として

利用情報

注文番号: [REDACTED]

お支払い方法: クレジットカード

注文日: 2023年12月18日

発送日: 2023年12月20日

領収者情報

領収者: 高尾珈琲株式会社

登録番号: T3120001024297

店舗名: たかおマーケット

店舗住所: 〒5430026
大阪府 大阪市 天王寺区東上町2-4

電話番号: 0667797089

注文合計

商品小計	4,887円	支払い内訳	
		クレジットカード	4,887円
総合計	4,887円	課税内訳	
支払い金額	4,887円	8%対象	4,887円
		うち8%対象消費税	362円

※表示金額は全て税込です
※支払い金額は税合計からポイントを除いた金額です

注文情報

配送情報

配送方法: 宅配便

お届け先住所: 〒604-0925
京都府 京都市中京区 上本能寺前町488 京都
市役所本庁2階 立憲民主党京都市議員団

商品明細

明細種別	商品番号	商品名	数量	単価(税込)	税率	小計(税込)
初回注文	ca31101	今だけ!【増量】ネスレ対象商品エントリーしてポイント10倍!ネスカフェ ゴールドブレンド エコ&システムパック 105g(95g+10g増量)×6本【送料無料(一部地域を除く)]◆	1	4,887円	8%	4,887円

※表示金額は全て税込です

第4号様式（第4条関係）

支 出 調 書（一般用）

会派名又は議員名 立憲民主党京都市会議員団

支出年月日	令和5年12月24日	整理No.	6
使 途 項 目	調査研究費 研修費 広報広聴費 要請・陳情活動費 会議費 資料作成費 資料購入費 通信運搬費 <input checked="" type="checkbox"/> 備品消耗品費 人件費 事務所費		
使 途 内 容	紅茶ティーバッグ		
按 分 割 合		政務活動費 支 出 額	1524 円
備 考			
(領収書等貼付欄)			

注1 使途項目の欄は、該当する項目を○で囲んでください。

2 領収書等貼付欄に貼付することができない領収書等は、この様式の裏面又は別紙に貼付してください。

領収書

立憲民主党京都市会議員団 様

1,524円領収しました

但し: 楽天24 ドリンク館との取引として

利用情報

注文番号: XXXXXXXXXX
お支払い方法: クレジットカード注文日: 2023年12月22日
発送日: 2023年12月24日

領収者情報

領収者: 楽天グループ株式会社
登録番号: T9010701020592店舗名: 楽天24 ドリンク館
店舗住所: 〒158-0094
東京都 世田谷区 玉川一丁目14番1号 楽天クリ
ムゾンハウス
電話番号: 050-5306-1825

注文合計

商品小計	1,524円
総合計	1,524円
支払い金額	1,524円

支払い内訳	
クレジットカード	1,524円
課税内訳	
8%対象	1,524円
うち8%対象消費税	112円

※表示金額は全て税込です
※支払い金額は総合計からポイントを除いた金額です

注文情報

配送情報

配送方法: 宅配便

お届け先住所: 〒604-0925
京都府 京都市中京区 上本能寺前町488 京都
市役所本庁2階 立憲民主党京都市会議員団

商品明細

明細種別	商品番号	商品名	数量	単価(税込)	税率	小計(税込)
初回注文	4901305126 135	トワイニングティーバッグアールグレイ(2.1g*50袋入)	1	1,524円	8%	1,524円

※表示金額は全て税込です

第4号様式（第4条関係）

支 出 調 書（一般用）

会派名又は議員名 立憲民主党京都市会議員団

支出年月日	令和5年12月24日	整理No	7
使 途 項 目	調査研究費 研修費 広報広聴費 要請・陳情活動費 会議費 資料作成費 資料購入費 通信運搬費 <input checked="" type="checkbox"/> 備品消耗品費 人件費 事務所費		
使 途 内 容	水 560ml 24本 2ケース		
按 分 割 合		政務活動費 支 出 額	4980 円
備 考			
(領収書等貼付欄)			

注1 使途項目の欄は、該当する項目を○で囲んでください。

2 領収書等貼付欄に貼付することができない領収書等は、この様式の裏面又は別紙に貼付してください。

領収書

立憲民主党京都市議員団 様

4,980円領収しました

但し: 格安飲料専門店ドリンクパートナーとの取引として

利用情報

注文番号: [REDACTED]
お支払い方法: クレジットカード注文日: 2023年12月22日
発送日: 2023年12月24日

領収者情報

領収者: 北海道サービス株式会社
登録番号: T9430002012561店舗名: 格安飲料専門店ドリンクパートナー
店舗住所: 〒0040841
北海道 札幌市清田区 清田一条1-3-10
電話番号: 0120-314-771

注文合計

商品小計	4,980円	支払い内訳	
		クレジットカード	4,980円
総合計	4,980円	課税内訳	
支払い金額	4,980円	8%対象	4,980円
		うち2%対象消費税	368円

※表示金額は全て税込です
※支払い金額は総合計からポイントを除いた金額です

注文情報

配送情報

配送方法: 大型宅配便

お届け先住所: 〒604-0925
京都府 京都市中京区 上本能寺前町488 京都
市役所本庁2階 立憲民主党京都市議員団

商品明細

明細種別	商品番号	商品名	数量	単価(税込)	税率	小計(税込)
初回注文	irohasu5p-2	【エントリーでポイント15倍 12/26 1:59まで】コカ・コーラ いちご・はっすよりどり選べる 515ml~560ml ペットボトル 24本入り×2ケース【送料無料】	1	4,980円	8%	4,980円

※表示金額は全て税込です

第4号様式（第4条関係）

支 出 調 書（一般用）

会派名又は議員名 立憲民主党京都市会議員団

支出年月日	令和5年12月26日	整理No	8
使 途 項 目	調査研究費 研修費 広報広聴費 要請・陳情活動費 会議費 資料作成費 資料購入費 通信運搬費 <input type="checkbox"/> 備品消耗品費 人件費 事務所費		
使 途 内 容	お茶（粉末）		
按 分 割 合		政務活動費 支 出 額	1000 円
備 考			
(領収書等貼付欄)			

注1 使途項目の欄は、該当する項目を○で囲んでください。

2 領収書等貼付欄に貼付することができない領収書等は、この様式の裏面又は別紙に貼付してください。

領収書

立憲民主党京都市議員団 様

1,000円領収しました

但し:わが家のちゃぶ台との取引として

利用情報

注文番号: [REDACTED]
お支払い方法: クレジットカード注文日: 2023年12月22日
発送日: 2023年12月26日

領収者情報

領収者: 株式会社ティーエージェントジャパン
登録番号: T5080001018054店舗名: わが家のちゃぶ台
店舗住所: 〒4210501
静岡県 牧之原市東萩間1943-104
電話番号: 0548272980

注文合計

商品小計	1,000円	支払い内訳	
		クレジットカード	1,000円
総合計	1,000円	課税内訳	
支払い金額	1,000円	8%対象	1,000円
		うち8%対象消費税	74円

※表示金額は全て税込です
※支払い金額は総合計からポイントを除いた金額です

注文情報

配送情報

配送方法: 追跡可能メール便

お届け先住所: 〒604-0925
京都府 京都市中京区 上本能寺前町488 京都
市役所本庁2階 立憲民主党京都市議員団

商品明細

明細種別	商品番号	商品名	数量	単価(税込)	税率	小計(税込)
初回注文	851	粉末緑茶 0.5g×110包入まるごと 高級煎茶 美粉末 パウダー お茶 緑茶 お徳用 粉末緑茶 粉末茶 粉末 スティック 大容量 送料無料 インスタント 煎茶 1000円 ポッキリ	1	1,000円	8%	1,000円

※表示金額は全て税込です

支出調書一覧表

（人件費）

会派名又は議員名 立憲民主党京都市会議員団

整理 No	支出日	使途内容	政務活動費 支出額(円)
1	2023. 6. 1	給料（2023. 5月）	180900
2	2023. 6. 28	給料（2023. 6月）	180900
3	2023. 6. 28	夏季賞与	275000
4	2023. 6. 30	社会保険料（2023. 5月）	34023
5	2023. 7. 31	社会保険料（2023. 6月）	76552
6	2023. 8. 3	給料（2023. 7月）	217730
7	2023. 8. 28	給料（2023. 8月）	180900
8	2023. 8. 31	社会保険料（2023. 7月）	34023
9	2023. 9. 29	給料（2023. 9月）	180900
10	2023. 10. 2	社会保険料（2023. 8月）	29384
11	2023. 10. 31	給料（2023. 10月）	180900
12	2023. 10. 31	社会保険料（2023. 9月）	29384
13	2023. 11. 28	給料（2023. 11月）	180900
14	2023. 11. 30	社会保険料（2023. 10月）	29384
15	2023. 12. 25	給料（2023. 12月）	180900

16	2023.12.25	冬季賞与	24220
----	------------	------	-------

職員従事状況説明書

会派名又は議員名 立憲民主党京市会議員団

1 基本情報等

(1) 職員の基本情報及び経費の計上状況（職員①）

氏名	
生年月日	
住所	
雇用期間	令和4年5月1日～ 年 月 日
所定の勤務時間	毎週（月～金）曜日（8:45～17:30） 不定
所定の勤務地	議員事務所 議員の自宅 その他（ 議員団室（市役所内）
計上に係る経費の内容	給与 社会保険料（事業主負担分） その他（賞与、退職金積立）
按分の理由	従事時間に基づく按分（本説明書及び職員従事状況記録簿に基づく場合） 従事時間に基づく按分（本説明書のみに基づく場合） その他（

2 従事内容等（職員番号①）

58

		従事時間	主な従事内容	従事割合
5月	調査研究活動等	70:00	新聞情報収集、議員団メール対応、議員団活動に係る業務（打ち合わせ・資料作成等）電話対応（一般・議員・行政）、資料作成（議員依頼）、代表質問調整、会派・議員宛の資料等の配布・整理、議員に関する問い合わせ等政務活動に係る業務（支払い・領収書の整理・日報等）、議員団室雑務	100.0
	調査研究活動等以外の活動			
6月	調査研究活動等	77:15	新聞情報収集、議員団メール対応、議員団活動に係る業務（打ち合わせ・資料作成等）電話対応（一般・議員・行政）、資料作成（議員依頼）、代表質問調整、会派・議員宛の資料等の配布・整理、議員に関する問い合わせ等政務活動に係る業務（支払い・領収書の整理・日報等）、議員団室雑務	100.0
	調査研究活動等以外の活動			
7月	調査研究活動等	67:30	新聞情報収集、議員団メール対応、議員団活動に係る業務（打ち合わせ・資料作成等）電話対応（一般・議員・行政）、資料作成（議員依頼）、代表質問調整、会派・議員宛の資料等の配布・整理、議員に関する問い合わせ等政務活動に係る業務（支払い・領収書の整理・日報等）、議員団室雑務	100.0
	調査研究活動等以外の活動			
8月	調査研究活動等	58:45	新聞情報収集、議員団メール対応、議員団活動に係る業務（打ち合わせ・資料作成等）電話対応（一般・議員・行政）、資料作成（議員依頼）、代表質問調整、会派・議員宛の資料等の配布・整理、議員に関する問い合わせ等政務活動に係る業務（支払い・領収書の整理・日報等）、議員団室雑務	100.0
	調査研究活動等以外の活動			
9月	調査研究活動等	67:30	新聞情報収集、議員団メール対応、議員団活動に係る業務（打ち合わせ・資料作成等）電話対応（一般・議員・行政）、資料作成（議員依頼）、代表質問調整、会派・議員宛の資料等の配布・整理、議員に関する問い合わせ等政務活動に係る業務（支払い・領収書の整理・日報等）、議員団室雑務	100.0
	調査研究活動等以外の活動			

10月	調査研究活動等	77:15	成等) 電話対応 (一般・議員・行政)、資料作成 (議員依頼)、代表質問調整、会派・議員宛の資料等の配布・整理、議員に関する問い合わせ等政務活動に係る業務 (支払い・領収書の整理・日報等)、議員団室雑務	100.0
	調査研究活動等以外の活動			
11月	調査研究活動等	67:30	新聞情報収集、議員団メール対応、議員団活動に係る業務 (打ち合わせ・資料作成等) 電話対応 (一般・議員・行政)、資料作成 (議員依頼)、代表質問調整、会派・議員宛の資料等の配布・整理、議員に関する問い合わせ等政務活動に係る業務 (支払い・領収書の整理・日報等)、議員団室雑務	100.0
	調査研究活動等以外の活動			
12月	調査研究活動等	66:30	新聞情報収集、議員団メール対応、議員団活動に係る業務 (打ち合わせ・資料作成等) 電話対応 (一般・議員・行政)、資料作成 (議員依頼)、代表質問調整、会派・議員宛の資料等の配布・整理、議員に関する問い合わせ等政務活動に係る業務 (支払い・領収書の整理・日報等)、議員団室雑務	100.0
	調査研究活動等以外の活動			

注 京都市政務活動費取扱要綱第3条第3項第3号イただし書の規定に基づき職員従事状況記録簿を作成しなかった場合を除き、この用紙を使用してください。

補助の内容についての確認書

私は、立憲民主党京都市会議員団に雇用され、令和5年度において、同議員の活動の補助に当たりました。

同議員が同年度における政務活動費の収支報告書に添付し、京都市会議長に提出しようとする次の書類（該当するものの□にレ印をしています。）に、私が従事した状況についての記載がありますので、内容を確認しました。

職員従事状況記録簿

職員従事状況説明書

その結果、書類に記載された内容と、私が実際に従事した内容とは相違ありませんでした。

なお、同年度における活動の補助の対価として私が同議員から支給を受けた給与等のうち、政務活動費が充当されている額として同議員から示された額は、次のとおりです。

計 1783250 円

令和6年 1 月 31 日

補助職員名

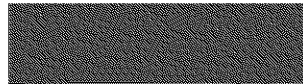

（署名又は記名押印）

労働契約書

1. 立憲民主党京都市会議員団（以下議員団という）と []（以下本人という）とは、以下の条件により労働契約を締結する。

雇用期間	令和5年5月1日以降期間の定めなし
勤務場所	京都市中京区寺町御池上ル上本能寺前町488番地
仕事の内容	事務兼秘書
勤務時間等	週4日勤務 午前8時45分から午後5時30分迄（内 休憩時間1時間）
休日	土曜日、日曜日、祝日、1月2日～3日、12月29日～31日
休暇	年次休暇有り。原則1年度に20日。年次内に使用しなかったときは、20日を超えない範囲で繰越
賃金	1. 基本給 月給（335000円） 2. 諸手当 イ.（扶養手当 26,800円） ロ.（通勤手当 73,360円/6ヶ月） 3. 所定外労働等に対する割合率 イ. 所定外 a) 法定超（25%） b) 所定超（0%） ロ. 休日 a) 法定（35%） b) 法定外（0%） c) 深夜（35%） 4. 賃金締切日（毎月10日） 5. 賃金支払日（毎月25日） 6. 賃金支払時の控除（所得税、住民税、社会保険料、雇用保険料など） 7. 昇給（有）→（業績と勤務状況を考慮の上随時検討） 8. 賞与（有）→（業績と勤務状況を考慮の上随時検討） 9. 退職金（有）
その他	

- 1の「勤務時間等」にかかわらず、議員団の了承の下、本人が民主・市民フォーラム京都市会議員団の活動補助に当たる時間については、勤務を免除する。また、その他業務を行った場合も同様とする。
- 2により勤務を免除した時間（以下「免除時間」という。）の長さに応じて、相当額を賃金から控除する。
- 本人の勤務が民主・市民フォーラム京都市会議員団の活動を補助する性質を兼ねる時は、その時間（以下「業務時間」という。）の長さに応じて、相当額を賃金から控除する。
- 以上の定めにより明らかとならない賃金の控除の措置については、議員団が本人の勤務の実態の応じて民主・市民フォーラム京都市会議員団との間で事前に協議を行い、同議員団から本人に対して支払われることとなることを確認できた賃金の額を考慮して、本人にとり不利にならないといえる範囲に限り、行うことができる。
- 本人は就業規則等に定める諸規則を遵守し、誠実に職務を遂行すること。
- 退職を希望する場合には、少なくとも14日前までに議員団に届け出ること。
- その他、疑義が生じた場合には労働法令に従う。

令和5年5月1日

議員団：住所 京都市中京区寺町御池上ル上本能寺前町488番地

立憲民主党京都市会議員団
団長 片桐直哉

本人：住所 []

氏名 []

人件費について

「厚生年金・健康保険料」の支出額については、これらの費用の内事業主負担分は(健康保険料＋厚生年金保険料)÷2＋子ども・子育て拠出金×案分率で計算している。

第4号様式（第4条関係）

支出調書（一般用）

会派名又は議員名 立憲民主党京都市会議員団

支出年月日	令和5年6月1日	整理No.	1
使 途 項 目	調査研究費 研修費 広報広聴費 要請・陳情活動費 会議費 資料作成費 資料購入費 通信運搬費 備品消耗品費 人件費 事務所費		
使 途 内 容	人件費（令和5年5月分）		
按 分 割 合	100%	政務活動費 支 出 額	180900 円
備 考	別紙の勤務日で案分		

（領収書等貼付欄）

ご利用明細

ご利用いただきありがとうございます。

年月日	取扱店番	お取引内容
050601		お振り込み
受付通貨	銀行番号	支店番号
0255		***
お取引金額		¥136,444

お振替 できない場合	残高	***
印別4.58	印別5.00	おつり
リツケンミンシユトウキヨウトシカイキ"インターン カタキ"リ ナオヤ様		

印別5.00
印別4.58
印別5.00
印別4.58

注1 使途項目の欄は、該当する項目を○で囲んでください。

2 領収書等貼付欄に貼付することができない領収書等は、この様式の裏面又は別紙に貼付してください。

第4号様式（第4条関係）

支出調書（一般用）

会派名又は議員名 立憲民主党京都市会議員団

支出年月日	令和5年6月28日	整理No.	2
使 途 項 目	調査研究費 研修費 広報広聴費 要請・陳情活動費 会議費 資料作成費 資料購入費 通信運搬費 備品消耗品費 <u>人件費</u> 事務所費		
使 途 内 容	人件費（令和5年6月分）		
按 分 割 合	100%	政務活動費 支 出 額	180900 円
備 考	別紙の勤務日で案分		

（領収書等貼付欄）

ご利用明細 [REDACTED]

ご利用いただきありがとうございます。

年月日	取扱店番	お取引内容
050628	[REDACTED]	お振り込み
受付店舗	銀行番号	支店番号
0026	[REDACTED]	[REDACTED]
お取引金額		
*****		¥135,092

お取引 ご要望の場合	残高	***
期日	口座別	おつり
09.03	[REDACTED]	

お振込先（ご振込先）

リッケンミンシトウキヨウトシカイキ インタベン
カタキ リ ナオヤ様

注1 使途項目の欄は、該当する項目を○で囲んでください。

2 領収書等貼付欄に貼付することができない領収書等は、この様式の裏面又は別紙に貼付してください。

第4号様式（第4条関係）

支出調書（一般用）

会派名又は議員名 立憲民主党京都市会議員団

支出年月日	令和5年6月28日	整理No.	3
使 途 項 目	調査研究費 研修費 広報広聴費 要請・陳情活動費 会議費 資料作成費 資料購入費 通信運搬費 備品消耗品費 <input checked="" type="checkbox"/> 人件費 事務所費		
使 途 内 容	人件費（夏季賞与）		
按 分 割 合	100%	政務活動費 支 出 額	275000 円
備 考	幅が出るため会派の人数で案分		

(領収書等貼付欄)

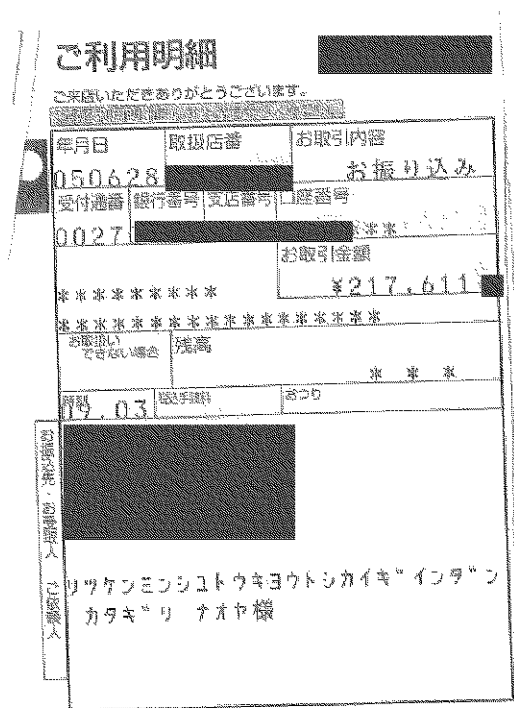

注1 使途項目の欄は、該当する項目を○で囲んでください。

2 領収書等貼付欄に貼付することができない領収書等は、この様式の裏面又は別紙に貼付してください。

第4号様式（第4条関係）

支出調書（一般用）

会派名又は議員名 立憲民主党京都市会議員団

支出年月日	令和5年6月30日	整理No	4
使 途 項 目	調査研究費 研修費 広報広聴費 要請・陳情活動費 会議費 資料作成費 資料購入費 通信運搬費 備品消耗品費 人件費 事務所費		
使 途 内 容	厚生年金・健康保険料（令和5年5月分）		
按 分 割 合	100%	政務活動費 支 出 額	34023 円
備 考	別紙の勤務日で案分		
(領収書等貼付欄)			

保険料納入告知額・領収済額通知書

1258

あなたの本月分保険料額は下記のとおりです。

なお、納入告知書を指定の金融機関に送付しましたから、指定振替日（納付期限）前日までに口座残高の確認をお願いします。

下記の金額を指定の金融機関から口座振替により受領しました。

事業所整理記号	事業所番号	納付日
		令和 5 年 7 月 31 日
健康勘定	厚生年金勘定	子ども・子育て支援勘定
健康保険料	厚生年金保険料	子ども・子育て拠出金
117,909	181,170	3,564
合 計 額	¥302,643 円	

令和 5 年 5 月 分 保 険 料	領収日	令和 5 年 6 月 30 日
健康勘定	厚生年金勘定	子ども・子育て支援勘定
健康保険料	厚生年金保険料	子ども・子育て拠出金
52,404	80,520	1,584
合 計 額	¥134,508 円	

令和 5 年 7 月 19 日

収入徴収官

厚生労働省年金局事業管理課長
(日本年金機構
中京
年金事務所)

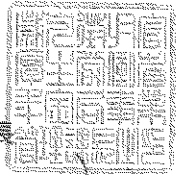

604-0925 京都市 中京区
寺町通御池上る 上本能寺前町
488番地 京都市役所内
民主・市民フォーラム・立憲民主
党京都市会議員団

様

(裏面へつづく)

注1 使途項目の欄は、該当する項目を○で囲んでください。

2 領収書等貼付欄に貼付することができない領収書等は、この様式の裏面又は別紙に貼付してください。

第4号様式（第4条関係）

支出調書（一般用）

会派名又は議員名 立憲民主党京都市会議員団

支出年月日	令和5年7月31日	整理No	5
使 途 項 目	調査研究費 研修費 広報広聴費 要請・陳情活動費 会議費 資料作成費 資料購入費 通信運搬費 備品消耗品費 <u>人件費</u> 事務所費		
使 途 内 容	厚生年金・健康保険料（令和5年6月分）		
按 分 割 合	100%	政務活動費 支 出 額	76552 円
備 考	別紙の勤務日で案分		
(領収書等貼付欄)			

保険料納入告知額・領収済額通知書

1253

あなたの本月分保険料額は下記のとおりです。

なお、納入告知書を指定の金融機関に送付しましたから、指定振替日（納付期限）前日までに口座残高の確認をお願いします。

下記の金額を指定の金融機関から口座振替により受領しました。

事業所登録番号	事業所番号	
納付目的年月 令和 5年 7月	納付期限 令和 5年 8月 31日	
健康勘定	厚生年金勘定	子ども・子育て支援勘定
健康保険料	厚生年金保険料	子ども・子育て拠出金
52,404	80,520	1,584
合 計 額	¥134,508 円	

令和 5年 6月分 保 険 料	領収日 令和 5年 7月 31日	
健康勘定	厚生年金勘定	子ども・子育て支援勘定
健康保険料	厚生年金保険料	子ども・子育て拠出金
117,909	181,170	3,564
合 計 額	¥302,643 円	

令和 5年 8月 21日

歳入徴収官

厚生労働省年金局事業管理課長
(日本年金機構 中京)

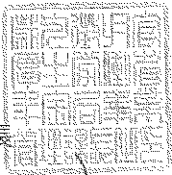

年金事務所

604-0925 京都市 中京区
寺町通御池上る 上本能寺前町
488番地 京都市役所内
民主・市民フォーラム・立憲民主
党京都市会議員団

様

(裏面へつづく)

注1 使途項目の欄は、該当する項目を○で囲んでください。

2 領収書等貼付欄に貼付することができない領収書等は、この様式の裏面又は別紙に貼付してください。

第4号様式（第4条関係）

支 出 調 書（一般用）

会派名又は議員名 立憲民主党京都市会議員団

支出年月日	令和5年8月3日	整理No.	6
使 途 項 目	調査研究費 研修費 広報広聴費 要請・陳情活動費 会議費 資料作成費 資料購入費 通信運搬費 備品消耗品費 <u>人件費</u> 事務所費		
使 途 内 容	人件費（令和5年7月）		
按 分 割 合	100%	政務活動費 支 出 額	217730 円
備 考	別紙の勤務日で案分		

（領収書等貼付欄）

ご利用明細

ご来店いただきありがとうございます。

年月日	取扱店番	お取引内容
050803		お振り込み
受付通番	銀行番号	支店番号
0018		
		お取引金額
*****		¥172,263

お振込み できない場合	残高	***
08.49	取引手数料	おつり
リツケンミンシユトウキヨウトシカイキ インター カタキ リ アオト様		

お振込み
お振込人
ご振込人

注1 使途項目の欄は、該当する項目を○で囲んでください。

注2 領収書等貼付欄に貼付することができない領収書等は、この様式の裏面又は別紙に貼付してください。

第4号様式（第4条関係）

支 出 調 書（一般用）

会派名又は議員名 立憲民主党京都市会議員団

支出年月日	令和5年8月28日	整理No.	7
使 途 項 目	調査研究費 研修費 広報広聴費 要請・陳情活動費 会議費 資料作成費 資料購入費 通信運搬費 備品消耗品費 <u>人件費</u> 事務所費		
使 途 内 容	人件費（令和5年8月分）		
按 分 割 合	100%	政務活動費 支 出 額	180900 円
備 考	別紙の勤務日で案分		

（領収書等貼付欄）

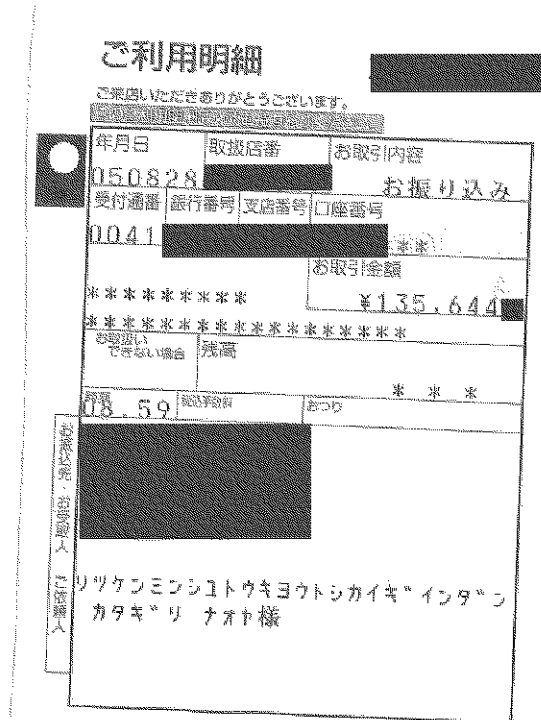

- 注1 使途項目の欄は、該当する項目を○で囲んでください。
 2 領収書等貼付欄に貼付することができない領収書等は、この様式の裏面又は別紙に貼付してください。

第4号様式（第4条関係）

支出調書（一般用）

会派名又は議員名 立憲民主党京都市会議員団

支出年月日	令和5年8月31日	整理No.	8
使 途 項 目	調査研究費 研修費 広報広聴費 要請・陳情活動費 会議費 資料作成費 資料購入費 通信運搬費 備品消耗品費 <u>人件費</u> 事務所費		
使 途 内 容	厚生年金・健康保険料（令和5年7月分）		
按 分 割 合	100%	政務活動費 支 出 額	34023 円
備 考	別紙の勤務日で案分		
(領収書等貼付欄)			

保険料納入告知額・領収済額通知書

1258

あなたの本月分保険料額は下記のとおりです。

なお、納入告知書を指定の金融機関に送付しましたから、指定
長替日（納付期限）前日までに口座残高の確認をお願いします。

下記の金額を指定の金融機関から口座振替により
受領しました。

事業所整理記号	事業所番号	
納付日の年月 令和 5年 8月	納付期限 令和 5年 10月 2日	
健康勘定	厚生年金勘定	子ども・子育て支援勘定
健康保険料	厚生年金保険料	子ども・子育て拠出金
45,258	69,540	1,368
合 計 額	¥116,166 円	

令和 5年 7月分 保 険 料	領収日 令和 5年 8月 31日	
健康勘定	厚生年金勘定	子ども・子育て支援勘定
健康保険料	厚生年金保険料	子ども・子育て拠出金
52,404	80,520	1,584
合 計 額	¥134,508 円	

令和 5年 9月 20日

入徴収官

厚生労働省年金局事業管理課長
(日本年金機構
中京
年金事務所)



604-0925 京都市 中京区
寺町通御池上る 上本能寺前町
488番地 京都市役所内
民主・市民フォーラム・立憲民主
党京都市会議員団

様

(裏面へつづく)

注1 使途項目の欄は、該当する項目を○で囲んでください。

2 領収書等貼付欄に貼付することができない領収書等は、この様式の裏面又は別紙に貼付して
ください。

第4号様式（第4条関係）

支出調書（一般用）

会派名又は議員名 立憲民主党京都市会議員団

支出年月日	令和5年9月29日	整理No.	9
使 途 項 目	調査研究費 研修費 広報広聴費 要請・陳情活動費 会議費 資料作成費 資料購入費 通信運搬費 備品消耗品費 人件費 事務所費		
使 途 内 容	人件費（令和5年9月）		
按 分 割 合	100%	政務活動費 支 出 額	180900 円
備 考	別紙の勤務日で案分		

（領収書等貼付欄）

ご利用明細

ご利用いただきありがとうございます。

年月日	取扱店番	お取引内容
050929		お振り込み
受付通番	銀行番号	支店番号
0080		
お取引金額		
¥140,010		
お振払い できない場合	残高	

印	印	印
印	印	印
リツケンミンシウトウキヨウトシカイキ インタ カタキリ ナオカ様		

注1 使途項目の欄は、該当する項目を○で囲んでください。

2 領収書等貼付欄に貼付することができない領収書等は、この様式の裏面又は別紙に貼付してください。

第4号様式（第4条関係）

支出調書（一般用）

会派名又は議員名 立憲民主党京都市会議員団

支出年月日	令和5年10月2日	整理No.	10
使 途 項 目	調査研究費 研修費 広報広聴費 要請・陳情活動費 会議費 資料作成費 資料購入費 通信運搬費 備品消耗品費 <u>人件費</u> 事務所費		
使 途 内 容	厚生年金・健康保険料（令和5年8月分）		
按 分 割 合	100%	政務活動費 支 出 額	29384 円
備 考	別紙の勤務日で案分		
(領収書等貼付欄)			

保険料納入告知額・領収済額通知書

1263

あなたの本月分保険料額は下記のとおりです。

なお、納入告知書を指定の金融機関に送付しましたから、指定
振替日（納付期限）前日までに口座残高の確認をお願いします。

下記の金額を指定の金融機関から口座振替により
受領しました。

事業所整理記号	事業所番号	
納付目的年月 令和 5年 9月	納付期限 令和 5年 10月 31日	
健康勘定	厚生年金勘定	子ども・子育て支援勘定
健康保険料	厚生年金保険料	子ども・子育て拠出金
45,258	69,540	1,368
合 計 額	¥116,166 円	

令和 5年 8月分 保 険 料	振替日 令和 5年 10月 2日	
健康勘定	厚生年金勘定	子ども・子育て支援勘定
健康保険料	厚生年金保険料	子ども・子育て拠出金
45,258	69,540	1,368
合 計 額	¥116,166 円	

令和 5年 10月 20日

収入徴収官

厚生労働省年金局事業管理課長
(日本年金機構
中京
年金事務所)



604-0925 京都市 中京区
寺町通御池上る 上本能寺前町
488番地 京都市役所内
民主・市民フォーラム・立憲民主
党京都市会議員団

様

(裏面へつづく)

注1 使途項目の欄は、該当する項目を○で囲んでください。

2 領収書等貼付欄に貼付することができない領収書等は、この様式の裏面又は別紙に貼付して
ください。

第4号様式 (第4条関係)

支出調書 (一般用)

会派名又は議員名 立憲民主党京都市会議員団

支出年月日	令和5年10月31日	整理No.	11
使 途 項 目	調査研究費 研修費 広報広聴費 要請・陳情活動費 会議費 資料作成費 資料購入費 通信運搬費 備品消耗品費 <u>人件費</u> 事務所費		
使 途 内 容	人件費 (令和5年10月)		
按 分 割 合	100%	政務活動費 支 出 額	180900 円
備 考	別紙の勤務日で案分		

(領収書等貼付欄)

ご利用明細

ご利用いただきありがとうございます。

年月日	取扱店番	お取引内容
051031		お振り込み
受付通番	銀行番号	支店番号
0025		
		口座番号
		お取引金額
		¥140,010

お取引できない場合	残高	***
UR-58	振込手数料	440
お振込先 株式会社		
リッケンミニストウキヨウトシカイキ インター カタキ リ ノヤ 様		

- 注1 使途項目の欄は、該当する項目を○で囲んでください。
 2 領収書等貼付欄に貼付することができない領収書等は、この様式の裏面又は別紙に貼付してください。

第4号様式（第4条関係）

支出調書（一般用）

会派名又は議員名 立憲民主党京都市会議員団

支出年月日	令和5年10月31日	整理No.	12
使 途 項 目	調査研究費 研修費 広報広聴費 要請・陳情活動費 会議費 資料作成費 資料購入費 通信運搬費 備品消耗品費 人件費 事務所費		
使 途 内 容	厚生年金・健康保険料（令和5年9月分）		
按 分 割 合	100%	政務活動費 支 出 額	29384 円
備 考	別紙の勤務日で案分		
(領収書等貼付欄)			

保険料納入告知額・領収済額通知書

1258

あなたの本月分保険料額は下記のとおりです。

なお、納入告知書を指定の金融機関に送付しましたから、指定
振替日（納付期限）前日までに口座残高の確認をお願いします。

下記の金額を指定の金融機関から口座振替により
受領しました。

事業所整理記号	事業所番号	
納付目的年月 令和 5年 10月	納付期限 令和 5年 11月 30日	
健康勘定	厚生年金勘定	子ども・子育て支援勘定
健康保険料	厚生年金保険料	子ども・子育て拠出金
45,258	69,540	1,368
合 計 額	¥116,166 円	

令和 5年 9月分 保 険 料	領収日 令和 5年 10月 31日	
健康勘定	厚生年金勘定	子ども・子育て支援勘定
健康保険料	厚生年金保険料	子ども・子育て拠出金
45,258	69,540	1,368
合 計 額	¥116,166 円	

令和 5年 11月 20日

収入徴収官

厚生労働省年金局事業管理課長
(日本年金機構
中京

年金事務所)



604-0925 京都市 中京区
寺町通御池上る 上本能寺前町
488番地 京都市役所内
民主・市民フォーラム・立憲民主
党京都市会議員団

様

(裏面へつづく)

注1 使途項目の欄は、該当する項目を○で囲んでください。

2 領収書等貼付欄に貼付することができない領収書等は、この様式の裏面又は別紙に貼付して
ください。

第4号様式（第4条関係）

支出調書（一般用）

会派名又は議員名 立憲民主党京都市会議員団

支出年月日	令和5年11月28日	整理No	13																														
使 途 項 目	<input type="checkbox"/> 調査研究費 <input type="checkbox"/> 研修費 <input type="checkbox"/> 広報広聴費 <input type="checkbox"/> 要請・陳情活動費 <input type="checkbox"/> 会議費 <input type="checkbox"/> 資料作成費 <input type="checkbox"/> 資料購入費 <input type="checkbox"/> 通信運搬費 <input type="checkbox"/> 備品消耗品費 <input checked="" type="checkbox"/> 人件費 <input type="checkbox"/> 事務所費																																
使 途 内 容	人件費（令和5年11月）																																
按 分 割 合	100%	政務活動費 支 出 額	180900 円																														
備 考	別紙の勤務日で案分																																
(領収書等貼付欄)																																	
<div style="border: 1px solid black; padding: 10px;"> <p style="text-align: center;">ご利用明細</p> <p style="text-align: center;">ご来店いただきありがとうございます。</p> <table border="1" style="width: 100%; border-collapse: collapse;"> <tr> <td style="width: 20%;">年月日</td> <td style="width: 20%;">取扱店番</td> <td style="width: 60%;">お取引内容</td> </tr> <tr> <td>05.11.28</td> <td></td> <td>お振り込み</td> </tr> <tr> <td>受付通番</td> <td>銀行番号</td> <td>支店番号</td> </tr> <tr> <td>0016</td> <td></td> <td></td> </tr> <tr> <td colspan="2"></td> <td>お取引金額</td> </tr> <tr> <td colspan="2"></td> <td>¥140,010</td> </tr> <tr> <td colspan="2">お振込み できない場合</td> <td>残高</td> </tr> <tr> <td colspan="2"></td> <td>米 米 米</td> </tr> <tr> <td>時間</td> <td>取引手数料</td> <td>おつり</td> </tr> <tr> <td>18.57</td> <td>¥440</td> <td></td> </tr> </table> <p style="font-size: small; margin-top: 5px;">お振込み先・お振込人 リツケンミフシロウキョウトシカイキ インタベン カタキ リ ナオヤ様</p> </div>				年月日	取扱店番	お取引内容	05.11.28		お振り込み	受付通番	銀行番号	支店番号	0016					お取引金額			¥140,010	お振込み できない場合		残高			米 米 米	時間	取引手数料	おつり	18.57	¥440	
年月日	取扱店番	お取引内容																															
05.11.28		お振り込み																															
受付通番	銀行番号	支店番号																															
0016																																	
		お取引金額																															
		¥140,010																															
お振込み できない場合		残高																															
		米 米 米																															
時間	取引手数料	おつり																															
18.57	¥440																																

注1 使途項目の欄は、該当する項目を○で囲んでください。
 注2 領収書等貼付欄に貼付することができない領収書等は、この様式の裏面又は別紙に貼付してください。

第4号様式（第4条関係）

支出調書（一般用）

会派名又は議員名 立憲民主党京都市議員団

支出年月日	令和5年11月30日	整理No	14
使 途 項 目	調査研究費 研修費 広報広聴費 要請・陳情活動費 会議費 資料作成費 資料購入費 通信運搬費 備品消耗品費 人件費 事務所費		
使 途 内 容	厚生年金・健康保険料（令和5年10月分）		
按 分 割 合	100%	政務活動費 支 出 額	29384 円
備 考	別紙の勤務日で案分		
(領収書等貼付欄)			

保険料納入告知額・領収済額通知書

1260

あなたの本月分保険料額は下記のとおりです。

なお、納入告知書を指定の金融機関に送付しましたから、指定
長替日（納付期限）前日までに口座残高の確認をお願いします。

下記の金額を指定の金融機関から口座振替により
受領しました。

事業所整理記号	事業所番号	
納付目的年月 令和 5年 11月	納付期日 令和 6年 1月 4日	
健康勘定	厚生年金勘定	子ども・子育て支援勘定
健康保険料	厚生年金保険料	子ども・子育て拠出金
45,258	69,540	1,368
合 計 額	¥116,166 円	

令和 5年 10月 分 保 険 料	領収日 令和 5年 11月 30日	
健康勘定	厚生年金勘定	子ども・子育て支援勘定
健康保険料	厚生年金保険料	子ども・子育て拠出金
45,258	69,540	1,368
合 計 額	¥116,166 円	

令和 5年 12月 20日

記入徴収官

厚生労働省年金局事業管理課長
（日本年金機構
中京

年金事務所）

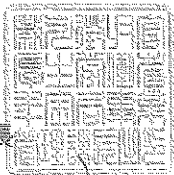

604-0925 京都市 中京区
寺町通御池上る 上本能寺前町
488番地 京都市役所内
民主・市民フォーラム・立憲民主
党京都市議員団

様

(裏面へつづく)

注1 使途項目の欄は、該当する項目を○で囲んでください。

2 領収書等貼付欄に貼付することができない領収書等は、この様式の裏面又は別紙に貼付して
ください。

第4号様式（第4条関係）

支出調書（一般用）

会派名又は議員名 立憲民主党京都市会議員団

支出年月日	令和5年12月25日	整理No.	15
使 途 項 目	調査研究費 研修費 広報広聴費 要請・陳情活動費 会議費 資料作成費 資料購入費 通信運搬費 備品消耗品費 人件費 事務所費		
使 途 内 容	人件費（令和5年12月）		
按 分 割 合	100%	政務活動費 支 出 額	180900 円
備 考	別紙の勤務日で案分		

（領収書等貼付欄）

ご利用明細

ご利用いただきありがとうございます。

年月日	取扱店番	お取引内容
051225		お振り込み
受付通番	銀行番号	支店番号
0397		
お取引金額		
¥318,056		
お取引 できない場合	残高	

18.25	1440	あつり
お振込先・お振込人 リワークフロンティアキョウトシカイキ インター カタキリ ナオヤ 様		

注1 使途項目の欄は、該当する項目を○で囲んでください。

2 領収書等貼付欄に貼付することができない領収書等は、この様式の裏面又は別紙に貼付してください。

第4号様式（第4条関係）

支出調書（一般用）

会派名又は議員名 立憲民主党京都市会議員団

支出年月日	令和5年12月25日	整理No.	16																														
使 途 項 目	調査研究費 研修費 広報広聴費 要請・陳情活動費 会議費 資料作成費 資料購入費 通信運搬費 備品消耗品費 <input checked="" type="checkbox"/> 人件費 事務所費																																
使 途 内 容	冬期賞与																																
按 分 割 合	100%	政務活動費 支 出 額	24220 円																														
備 考	幅があるため人数で案分 総額の内24220円を計上																																
(領収書等貼付欄)																																	
<div style="border: 1px solid black; padding: 10px;"> <p style="text-align: center;">ご利用明細</p> <p style="text-align: center;">ご利用いただきありがとうございます。</p> <table border="1" style="width: 100%; border-collapse: collapse;"> <tr> <td>年月日</td> <td>取扱店番</td> <td>お取引内容</td> </tr> <tr> <td>051225</td> <td></td> <td>お振り込み</td> </tr> <tr> <td>受付通番</td> <td>銀行番号</td> <td>支店番号</td> </tr> <tr> <td>0397</td> <td></td> <td>***</td> </tr> <tr> <td colspan="2">お取引金額</td> <td></td> </tr> <tr> <td colspan="2">*****</td> <td>¥318,055</td> </tr> <tr> <td colspan="2">*****</td> <td></td> </tr> <tr> <td>お振込み できない場合</td> <td>残高</td> <td></td> </tr> <tr> <td></td> <td></td> <td>***</td> </tr> <tr> <td>18.25</td> <td>182440</td> <td>おつり</td> </tr> </table> <p style="font-size: small; margin-top: 5px;"> 本票発行・お振込人 リツケンコンサルティングウキヨウトシカイキョウ インター カタキョリ ナオヤ様 </p> </div>				年月日	取扱店番	お取引内容	051225		お振り込み	受付通番	銀行番号	支店番号	0397		***	お取引金額			*****		¥318,055	*****			お振込み できない場合	残高				***	18.25	182440	おつり
年月日	取扱店番	お取引内容																															
051225		お振り込み																															
受付通番	銀行番号	支店番号																															
0397		***																															
お取引金額																																	
*****		¥318,055																															

お振込み できない場合	残高																																

18.25	182440	おつり																															

注1 使途項目の欄は、該当する項目を○で囲んでください。
 2 領収書等貼付欄に貼付することができない領収書等は、この様式の裏面又は別紙に貼付してください。

支給明細書

和 5年 5月分 給与

民主・市民フォーラム・立憲民主党京都市会議員団

所属氏名	議員番号	氏名
	0000001	

勤怠他 支給 控除

累計課税支給額	総支給金額	差引支給額
	361,800	272,887

支給明細書

令和 5年 6月分 給与

民主・市民フォーラム・立憲民主党京都市会議員団

所属氏名	議員番号	氏名
	0000001	

勤怠他 支給 控除

累計課税支給額	総支給金額	差引支給額
	361,800	270,187

支給明細書

令和5年6月分賞与
民主・市民フォーラム・立憲民主党京都市会議員団

所属氏名	社員番号	氏名
	000001	

勤	他	支	給	控	除
[Redacted]					
未計課税支給額					435,222
[Redacted]					550,000
[Redacted]					435,222

支給明細書

令和5年7月分給与
民主・市民フォーラム・立憲民主党京都市会議員団

所属氏名	社員番号	氏名
	000001	

勤	他	支	給	控	除
[Redacted]					
累計課税支給額					435,460
[Redacted]					344,525

支給明細書

令和5年 7月分 給与

民主・市民フォーラム・立憲民主党京都市会議員団

所属氏名	氏名	社員番号	各
		000001	

勤怠他支給控除

[Redacted]			
累計課税支給額			344,525
[Redacted]			435,460

支給明細書

令和5年 8月分 給与

民主・市民フォーラム・立憲民主党京都市会議員団

所属氏名	氏名	社員番号	各
		000001	

勤怠他支給控除

[Redacted]			
累計課税支給額			271,287
[Redacted]			361,800

支給明細書

令和 5年 9月分 給与
民主・市民フォーラム・立憲民主党京都市会議員団

所属氏名	所属	社員番号	氏名
		000001	

勤 怠 他 支 給 控 除

累計課税支給額	総支給金額	差引支給額
	361,800	280,020

支給明細書

令和 5年 10月分 給与
民主・市民フォーラム・立憲民主党京都市会議員団

所属氏名	所属	社員番号	氏名
		000001	

勤 怠 他 支 給 控 除

累計課税支給額	総支給金額	差引支給額
	361,800	280,020

支給明細書

令和5年11月分給与
民主・市民フォーラム・立憲民主党京都市会議員団

所属	社員番号	氏名
	000001	

勤怠他	支給	控除
累計課税支給額	361,800	差引支給額 280,020

支給明細書

令和5年12月分給与
民主・市民フォーラム・立憲民主党京都市会議員団

所属	社員番号	氏名
	000001	

勤怠他	支給	控除
累計課税支給額(過不足税額)	361,800	差引支給額 329,458

支給明細書

令和5年12月分賞与
民主・市民フォーラム・立憲民主党京都市会議員団

所属	社員番号	氏名
民主党	000001	[Redacted]

勤怠他支給控除

[Redacted]	[Redacted]	[Redacted]
------------	------------	------------

累計課税支給額

[Redacted]

繰支給金額

450,000

差引支給額

366,091

2023

5

May

月 Mon	火 Tue	水 Wed	木 Thu	金 Fri	土 Sat	日 Sun
1 民主	2 立憲	3 憲法記念日	4 みどりの日	5 こどもの日	6	7
8	9 立憲	10 民主	11 立憲 議案勉強会	12 民主 議案勉強会	13	14
15 立憲	16 民主	17	18 民主	19 立憲	20	21
22 民主	23	24 民主	25 立憲	26 民主	27	28
29 立憲	30	31 立憲	1	2	3	4

2023 6 June

月 Mon	火 Tue	水 Wed	木 Thu	金 Fri	土 Sat	日 Sun
29	30	31	1	2	3	4
5	6	7	8	9	10	11
民主		民主	立憲	民主		
12	13	14	15	16	17	18
立憲		立憲	民主 市内調整	立憲		
19	20	21	22	23	24	25
民主	立憲	民主		民主		
26	27	28	29	30	1	2
立憲	民主	立憲	民主	立憲		

7

2023

July

月 Mon	火 Tue	水 Wed	木 Thu	金 Fri	土 Sat	日 SUN
26	27	28	29	30	1	2
3	4	5	6	7	8	9
	立憲	民主	立憲	民主		
10	11	12	13	14	15	16
立憲	民主		民主	立憲		
17	18	19	20	21	22	23
海の日	立憲		立憲	民主		
24	25	26	27	28	29	30
立憲	民主	立憲	民主	民主		
31	1	2	3	4	5	6

2023 8 August

月 Mon	火 Tue	水 Wed	木 Thu	金 Fri	土 Sat	日 Sun
31	1	2	3	4	5	6
		立憲	民主	休		
7	8	9	10	11	12	13
民主	立憲	休	立憲	山の日		
14	15	16	17	18	19	20
	立憲	休	民主	立憲		
21	22	23	24	25	26	27
立憲	民主	立憲		民主		
28	29	30	31	1	2	3
	民主	民主				

2023 9 September

月 Mon	火 Tue	水 Wed	木 Thu	金 Fri	土 Sat	日 Sun
28	29	30	31	1 立憲	2	3
4 民主	5	6 民主	7 立憲	8 民主	9	10
11	12 立憲	13 民主	14 立憲	15 立憲	16	17
18 敬老の日	19	20 立憲	21 民主	22 立憲	23 秋分の日	24
25 民主	26	27 民主	28 立憲	29 民主	30	1

2023 10 October

月 Mon	火 Tue	水 Wed	木 Thu	金 Fri	土 Sat	日 Sun
25	26	27	28	29	30	1
2 民主	3 立憲	4 民主	5 立憲	6 民主	7	8
9 スポーツの日	10 民主	11 立憲	12 民主	13	14	15
16	17 立憲	18 民主	19 立憲	20 立憲	21	22
23 民主	24 民主	25 立憲	26	27 立憲	28	29
30 民主	31 立憲	1	2	3 文化の日	4	5

2023 11 November

月 Mon	火 Tue	水 Wed	木 Thu	金 Fri	土 Sat	日 Sun
30	31	1 民主	2 立憲	3 文化の日	4	5
6	7 民主	8 立憲	9 立憲	10 民主	11	12
13	14 立憲	15 民主	16 立憲	17 民主	18	19
20	21 立憲	22 民主	23 勤労感謝の日	24	25	26
27	28 民主	29 立憲	30 立憲	1	2	3

2023 **12** December

月 Mon	火 Tue	水 Wed	木 Thu	金 Fri	土 Sat	日 Sun
27	28	29	30	1 民主	2	3
4 民主	5 立憲	6 立憲	7 民主	8 立憲	9	10
11 民主	12 立憲	13	14 立憲	15	16	17
18	19 立憲	20	21 立憲	22 民主	23	24
25 民主	26 立憲	27 民主	28	29	30	31