

第2号様式（第3条関係）

R5 年 5 月 25 日

（宛先） 京都市会議長

京 都 市 会 議 員 小 島 信 太 郎



収 支 報 告 書 の 提 出 に つ い て

京都市政務活動費の交付等に関する条例第12条（ 第1項  第2項）の規定  
により、別紙のとおり、収支報告書を提出します。

収 支 報 告 書

1 議 員 の 氏 名 小島 信太郎

2 収 支 の 内 容

項 目	金 額	主な実績・内容 (括弧内は記載参考例)
交付済総額 (①)	円 400,000	
支 出 済 総 額	調査研究費	0 (テーマ, 目的等)
	研修費	0 (テーマ, 目的等)
	広報広聴費	40,441 (名称, 目的等) サーバー更新料、発信10号・11号更新作業
	要請・陳情活動費	0 (目的等)
	会議費	0 (目的等)

項 目		金 額	主な実績・内容 (括弧内は記載参考例)
支 出 総 額	資料作成費	0	(名称等)
	資料購入費	3,800	(種類等) 京都新聞購読料
	通信運搬費	4,128	(通信手段等) 電話代
	備品消耗品費	12,942	(備品名等) コピー機リース料、ガソリン代
	人件費	0	(人数、雇用期間等)
	事務所費	23,415	(場所等) 京都市山科区東野中井ノ上町7-68
	合 計 (②)	84,726	
差引残額 (①-②)		315,274	

支出先との親族関係について

口座への振込み以外の方法により経費を支出した相手方は、特別の理由を記載したものを除き、親族等（親族、生計を一にする者並びにこれらの者又は議員が役員等の地位を占める法人）ではありません。

議員名 小島信太郎

第7号様式（第5条関係）

支出調書一覧表

(広報広聴費)

会派名又は議員名

小島 信太郎

整理 No.	支出日	使途内容	政務活動費 支出額(円)
1	令和5年4月20日	サーバー更新料、発信10号・11号更新作業	40,441
2			
3			
4			
5			
6			
7			
8			
9			
10			
11			
12			
13			
14			
15			
16			
小計			40,441

第4号様式（第5条関係）

支出調書（一般用）

会派名又は議員名 小島 信太郎

支出年月日	R5 年 4 月 20 日	整理No.	
使 途 項 目	調査研究費 研修費 <u>広報広聴費</u> 要請・陳情活動費 会議費 資料作成費 資料購入費 通信運搬費 備品消耗品費 人件費 事務所費		
使 途 内 容	サーバー更新料、発信10号・11号更新作業		
按 分 割 合	95%	政務活動費 支 出 額	40,441 円
備 考	党関係の記載のある面積を考慮し抑制的に按分。		
(領収書等貼付欄)			

領収書

こじま信太郎事務所

様

¥42,570.-

R5 年 4 月 20 日 上記正に領収いたしました

内訳/税抜金額 38,700 消費税 (10%) 3,870

立生槐園会社

〒604-8824 京都府京都市左区高橋町60  
TEL.075-311-9888 FAX.075-311-9034

- 注1 使途項目の欄は、該当する項目を○で囲んでください。  
2 領収書等貼付欄に貼付することができない領収書等は、別紙に貼付してください。

# 請求書

令和05年04月30日締切分

〒607-8142  
京都市山科区東野中井ノ上町7-68

こじま信太郎事務所 御中



〒604-8824 京都市中京区壬生高樋町60番地  
TEL.075-311-9888 FAX.075-311-9034  
振込先:

お客様コード

前回御請求額	御入金額	繰越額	今回御買上額	値引返品額	消費税額	今回御請求額
0	0	0	38,700	0	3,870	42,570

日付	伝票No.	品名・摘要	数量	単価	御買上額	御入金額
05.04.01		サーバー更新(2023.2.11~2024.2.10) オフィシャルサイト 発信 10号・発信11号 更新作業	1 式 1 式	8700 30000	8,700 30,000	

第7号様式（第5条関係）

支出調書一覧表

（資料購入費）

会派名又は議員名

小島 信太郎

整理 No.	支出日	使途内容	政務活動費 支出額(円)
1	令和5年4月24日	京都新聞購読料4月分	3,800
2			
3			
4			
5			
6			
7			
8			
9			
10			
11			
12			
13			
14			
15			
16			
小計			3,800



支出調書（一般用）

会派名又は議員名 小島 信太郎

支出年月日	R5 年 4 月 24 日	整理No.	/
使 途 項 目	調査研究費 研修費 広報広聴費 要請・陳情活動費 会議費 資料作成費 資料購入費 通信運搬費 備品消耗品費 人件費 事務所費		
使 途 内 容	京都新聞購読料4月分		
按 分 割 合	100%	政務活動費 支 出 額	3,800 円
備 考			

(領収書等貼付欄)

2023年04月分

 領 収 証

No. ID(  )

京都市 山科区東野中井ノ上町7-68

小島 信太郎 様

銘 柄	部	金 額
京都新聞朝刊※	1	3,800
合 計		¥ 3,800
※は軽減税率対象品目		

お知らせ

☆京都新聞の購読料がクレジット☆  
☆カードでお支払い頂けるように☆  
毎度ご購読有難うございます。  
左記の通り領収致しました。

8%対象 ¥3,800(消費税 ¥281)



有限会社 南井新聞舗

〒607-8142

京都市山科区東野中井ノ上町21-60

TEL: 591-0631

FAX: 591-0654



注1 使途項目の欄は、該当する項目を○で囲んでください。

2 領収書等貼付欄に貼付することができない領収書等は、別紙に貼付してください。

第7号様式（第5条関係）

支出調書一覧表

（通信運搬費）

会派名又は議員名

小島 信太郎

整理 No.	支出日	使途内容	政務活動費 支出額(円)
1	令和5年5月24日	電話代（4月分）	4,128
2			
3			
4			
5			
6			
7			
8			
9			
10			
11			
12			
13			
14			
15			
16			
小計			4,128

第4号様式（第5条関係）

支出調書（一般用）

会派名又は議員名 小島 信太郎

支出年月日	R5 年 5 月 24 日	整理No.	
使 途 項 目	調査研究費 研修費 広報広聴費 要請・陳情活動費 会議費 資料作成費 資料購入費 通信運搬費 備品消耗品費 人件費 事務所費		
使 途 内 容	電話代（4月分）		
按 分 割 合	50%	政務活動費 支 出 額	4,128 円
備 考	4/15まで選挙事務所を使用していたため 抑制的に半分で按分。		
(領収書等貼付欄)			
<p>電話料金等払込受領証 西日本ご利用分 ご請求先氏名 小島 信太郎 様 お客様番号 2023年 5月ご請求分 金額(円) ¥8,256- 受取人 NTTファイナンス株式会社 お問合せ先 (無料) 0800-3335550 領 収 日 報 印 2023.05.24 収入印紙貼付欄 (金融機関・CVS用)→お客様</p>			

注1 使途項目の欄は、該当する項目を○で囲んでください。

2 領収書等貼付欄に貼付することができない領収書等は、別紙に貼付してください。



お客様ご請求番号 BILLING NUMBER		請求年月 MONTH OF ISSUE	2023年 5月ご請求分
----------------------------	--	------------------------	--------------

ご請求内訳 (お客様番号 [REDACTED])

内訳項目 CHARGE BREAKDOWN BY CATEGORY (YEN)	金額(円)	内訳金額(円) AMOUNT (YEN)	請求内訳等詳細 DETAILS OF CHARGE BREAKDOWN	税区分 TAX
◇NTT西日本ご利用分				
	8,256	5,400	フレッツ 光ネクスト F 単利用料	4月 1日～ 4月30日 合算
		1,020	ひかり電話 A (エース) 定額料 1	4月 1日～ 4月30日 電話番号 は075-582-1115 合算
		480	ひかり電話 A (エース) 定額料 2	4月 1日～ 4月30日 ひかり電 話 A 使用料は本料金と定額料 1 の合計で す。 合算
		150	ボイスワープ使用料	4月 1日～ 4月 9日 合算
		200	複数チャンネル使用料	4月 1日～ 4月30日 合算
		100	追加番号使用料	4月 1日～ 4月30日 合算
		408	ひかり電話 (通話料)	4月 1日～ 4月30日 翌月への 繰越額は 480 円です。 合算
		-408	ひかり電話 A (エース) 定額料分通話	4月 1日～ 4月30日 ひかり電 話 A 定額料に含まれ、通話料から減算し ます。 合算
		6	ユニバーサルサービス料他	4月 1日～ 4月30日 2 番号分 のご請求となります。 合算
		100	発行手数料	本請求書等の発行にかかわる各種費用に なります。 合算
		50	収納手数料	本請求をコンビニエンスストア・各種金 融機関でお支払いいただく場合の手数料 です。 合算
		750	消費税等相当額 (合計)	合算表示の料金合計×10%
◇合計	8,256	8,256	合計	

ユニバーサルサービス料他には、2023年4月利用料分から2024年1月利用料分まで、ユニバーサルサービス料に加え、電話リレーサービス料として1番号あたり1.1円(税込)が含まれています。  
 リレーサービス料については一般社団法人電気通信事業者協会のホームページをご確認下さい。  
[https://www.tca.or.jp/telephonerelay\\_service\\_support/qa/](https://www.tca.or.jp/telephonerelay_service_support/qa/)

\*\*\*ユニバーサルサービス料について\*\*\*  
 ユニバーサルサービス料は、あまねく日本全国においてユニバーサルサービス (NTT東西の加入電話等) の提供を確保するためにご負担いただく料金です。なお、一般社団法人電気通信事業者協会から1番号あたりの費用 (番号単価) が公表されています。

第7号様式（第5条関係）

支出調書一覧表

（備品消耗品費）

会派名又は議員名

小島 信太郎

整理 No.	支出日	使途内容	政務活動費 支出額(円)
1	令和5年5月8日	コピー機リース料（4月分）	9,136
2	5月8日	ガソリン代（4月分）	3,806
3			
4			
5			
6			
7			
8			
9			
10			
11			
12			
13			
14			
15			
16			
小計			12,942

第4号様式（第5条関係）

支 出 調 書（一般用）

会派名又は議員名 小島 信太郎

支出年月日	R5 年 5 月 8 日	整理No.						
使 途 項 目	調査研究費 研修費 広報広聴費 要請・陳情活動費 会議費 資料作成費 資料購入費 通信運搬費 <u>備品消耗品費</u> 人件費 事務所費							
使 途 内 容	コピー機リース料（4月分）							
按 分 割 合	90%	政務活動費 支 出 額	9,136 円					
備 考	政務以外で使用していないとは言い切れないため抑制的に按分。							
(領収書等貼付欄)								
<div style="border: 1px solid black; padding: 5px; margin: 10px 0;"> <table border="1" style="width: 100%; border-collapse: collapse;"> <tr> <td style="width: 5%;">23</td> <td style="width: 25%;">05-05-08 B W</td> <td style="width: 15%;">*10,152</td> <td style="width: 35%;">シ-7°ファイブ</td> <td style="width: 20%;"></td> </tr> </table> </div>				23	05-05-08 B W	*10,152	シ-7°ファイブ	
23	05-05-08 B W	*10,152	シ-7°ファイブ					

注1 使途項目の欄は、該当する項目を○で囲んでください。

2 領収書等貼付欄に貼付することができない領収書等は、別紙に貼付してください。









第4号様式（第5条関係）

支 出 調 書（一般用）

会派名又は議員名 小島 信太郎

支出年月日	R5 年 5 月 8 日	整理No.	2
使 途 項 目	調査研究費 研修費 広報広聴費 要請・陳情活動費 会議費 資料作成費 資料購入費 通信運搬費 <u>備品消耗品費</u> 人件費 事務所費		
使 途 内 容	ガソリン代（4月分）		
按 分 割 合	1/3	政務活動費 支 出 額	3,806 円
備 考	政治活動・後援会活動・私的使用を鑑み、抑制的に按分。		
(領収書等貼付欄)			
8	05-05-08 B W	*11,419 ヲｲﾃ#1	

注1 使途項目の欄は、該当する項目を○で囲んでください。

2 領収書等貼付欄に貼付することができない領収書等は、別紙に貼付してください。

総合口座通帳

小島 信太郎様

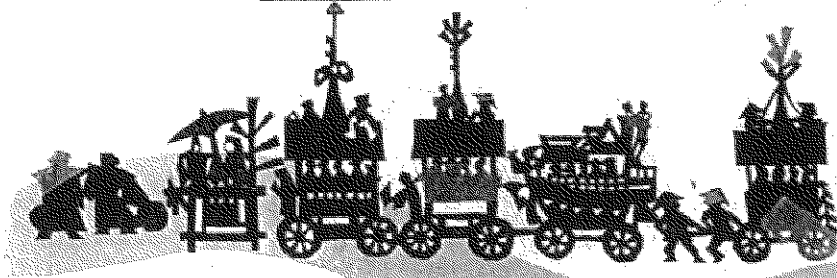

総合口座をご利用いただきありがとうございます。

この通帳にお預入れのご預金は「総合口座貯蓄(定期)」および「総合口座貯蓄(活期)」によりお取扱いいたします。

お名前

コジマ シンタロウ様

8012303965

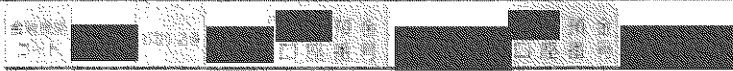

通帳発行日 02年 07月 10日 03Y

この通帳は、お預入れの金額が  
入金超過し、振込額が不足している  
場合があります。  
また、預金残高が0円の場合、お預  
入れの金額が不足している場合があります。  
お預入れの金額が不足している場合は、  
お振込みの金額を増やしてください。

お振込み

TEL

通帳の取扱

お振込み専用  
対応のシステム  
お振込み専用

お振込み専用

お振込み専用 - お振込みの通帳を

振込区分	振込の目的	振込の金額	振込の元金	振込の利息	振込の合計
お振込み	お振込み	お振込み	お振込み	お振込み	お振込み
お振込み	お振込み	お振込み	お振込み	お振込み	お振込み

お振込み	お振込み
------	------

お振込み  
お振込みの金額が不足している場合は、お振込みの金額を増やしてください。

お振込み	お振込み	お振込み	お振込み
------	------	------	------

お振込みの金額が不足している場合は、お振込みの金額を増やしてください。

請求書

607-8142

京都市山科区東野中井ノ上町

7-68

こじま信太郎事務所 様

お客様コード

2023年 4月 20日 締切分

毎度格別のご愛顧を賜り厚くお礼申し上げます。  
下記の通りご請求申し上げます。

当月のご請求額 11,419円

お支払日 2023年 5月 6日 自動引落 (担当 002)

吉井石油株式会社

本社 京都市山科区竹鼻堂の町町2番地の4  
TEL (075) 592-8883

< 取引銀行 >

Dr. Drive山科店

京都市山科区竹鼻堂の町町  
2番地の4  
(075) 592-5111

請求書管理№

76 ( 76)

前月のご請求額	当月のご入金額	差引の繰越額	件数	当月のご利用金額	当月のご請求額
11,419	11,419		2	11,419	11,419

ご利用日	ご利用先	商品名	荷姿	数量	単価	金額	消費税等	区分帳面番号
4-9	Dr. Drive山科店	レギュラー		36.00	154.96	5,578	588	
4-17	Dr. Drive山科店	レギュラー		31.00	154.96	4,803	480	
		(集番合計 101)				10,381	1,038	
4-6	Dr. Drive山科店	入金 (繰込)				11,419		3
	*お客様様計*	小計				10,381	1,038	
		(1.0%対象)				11,419	1,038	

消費税等については外税表示です。軽減税率の適用は消費税等の先頭に※印を表示しています。なお単価欄の ( ) 表示は税込単価です。

当月	ハイオク	レギュラー	灯油	軽油
ご利用数		67.00		

お知らせ

支 出 調 書 一 覧 表

（事務所費）

会派名又は議員名

小島 信太郎

整理 No.	支出日	使途内容	政務活動費 支出額(円)
1	令和4年3月5日	事務所更新料（3年契約）	1,069
2	令5年3月27日	賃料（4月分）	20,000
3	4月21日	電気代（3/9～4/10）	2,346
4			
5			
6			
7			
8			
9			
10			
11			
12			
13			
14			
15			
16			
小計			23,415

1 基本情報等

(1) 議員事務所の基本情報

所在地	京都市山科区東野中井ノ上町7-68 プルシャン東野1階
延べ床面積	( 35.7 m <sup>2</sup> ) 【調査研究活動等以外の活動に恒常的に使用している区画の有無等】 <input checked="" type="checkbox"/> なし <input type="checkbox"/> あり（調査研究活動等に使用する区画の割合 [A÷(A+B)] %） 調査研究活動等に使用する区画 ( A m <sup>2</sup> ) 調査研究活動等以外の活動に使用する区画 ( B m <sup>2</sup> ) 上記のいずれの活動にも使用する共用区画 ( m <sup>2</sup> )
権原	<input type="checkbox"/> 自己所有 <input checked="" type="checkbox"/> 賃貸借 【賃貸人の属性】 <input type="checkbox"/> 議員の親族 <input type="checkbox"/> 議員と生計を一にする者 <input type="checkbox"/> 上記のいずれかの者又は議員が役員等の地位を占める法人 <input checked="" type="checkbox"/> 上記以外の者 <input type="checkbox"/> その他 ( )
調査研究活動等以外の活動に係る用途との併用	<input checked="" type="checkbox"/> あり 【併用に係る用途】 <input checked="" type="checkbox"/> 後援会その他の政治団体事務所 <input type="checkbox"/> 自宅 <input type="checkbox"/> その他 ( ) <input type="checkbox"/> なし

(2) 駐車場の基本情報 ※来客用又は議員・職員通勤用に限る。

所在地等	( 台分 )
権原	<input type="checkbox"/> 自己所有 <input type="checkbox"/> 賃貸借 【賃貸人の属性】 <input type="checkbox"/> 議員の親族 <input type="checkbox"/> 議員と生計を一にする者 <input type="checkbox"/> 上記のいずれかの者又は議員が役員等の地位を占める法人 <input type="checkbox"/> 上記以外の者 <input type="checkbox"/> その他 ( )

(3) 経費の計上状況

計上に係る経費の内容	<input checked="" type="checkbox"/> 賃料 <input checked="" type="checkbox"/> 電気代 <input type="checkbox"/> ガス代 <input type="checkbox"/> 水道代 <input type="checkbox"/> 駐車場代 <input type="checkbox"/> その他 ( )
按分の理由	<input type="checkbox"/> 使用面積に基づく按分 <input type="checkbox"/> 使用時間に基づく按分（本説明書及び事務所使用状況記録簿に基づく場合） <input checked="" type="checkbox"/> 使用時間に基づく按分（本説明書のみに基づく場合） <input type="checkbox"/> その他 ( )

(4) 議員事務所における常勤職員の勤務状況

常勤職員の勤務状況	<input type="checkbox"/> 給与等を政務活動費から支出している職員 ( 名 ) <input checked="" type="checkbox"/> 給与等を政務活動費から支出していない職員 ( 1 名 )
-----------	--

補足説明 ※「1 基本情報等」及び「2 使用内容等」の記載内容に関する補足説明を要する場合

注 該当する□には、レ印を記入してください。

(次頁に続く)

2 使用内容等

(1) 年間使用時間

年間使用時間	( ㉓ 50 時間 ) 【算出根拠】 <input checked="" type="checkbox"/> 1日当たりの平均使用時間等に基づく算出 ( 1日当たり 5 時間程度 × 年間 10 日程度 ) <input type="checkbox"/> その他 ( )
--------	--

(2) 主な使用内容 (調査研究活動等)

主な使用内容	【調査研究】 資料の精読、情報収集、書類整理、市政報告の原稿作成、 政務活動費の資料作成、会計帳簿記入、会計処理、 市民相談、電話取次 (議員等)
--------	--

(3) 主な使用内容 (調査研究活動等以外の活動)

主な使用内容	【選挙関連】 収支報告書の作成、会計処理、書類整理、
--------	-------------------------------

使用時間	( ㉔ 年間 20 時間程度 )
------	------------------

(4) 使用時間全体に占める調査研究活動等に使用した時間の割合

使用時間割合	( (㉓-㉔) ÷ ㉓ 60.0 % )
--------	----------------------

注1 京都市政務活動費取扱要綱第3条第3項第4号イただし書の規定に基づき事務所使用状況記録簿を作成しなかった場合は、この用紙を使用してください。

2 該当する口には、レ印を記入してください。

第4号様式（第5条関係）

支出調書（一般用）

会派名又は議員名 小島 信太郎

支出年月日	R4 年 3 月 5 日	整理No.	
使 途 項 目	調査研究費 研修費 広報広聴費 要請・陳情活動費 会議費 資料作成費 資料購入費 通信運搬費 備品消耗品費 人件費 <b>事務所費</b>		
使 途 内 容	事務所更新料（3年契約）		
按 分 割 合	50%	政務活動費 支 出 額	1, 069 円
備 考	R4年4月30日から3年契約のため、77000÷3≒25666 基本指針に基づき、2分の1で按分。 令和5年4月分は12833÷12≒1069		

（領収書等貼付欄）

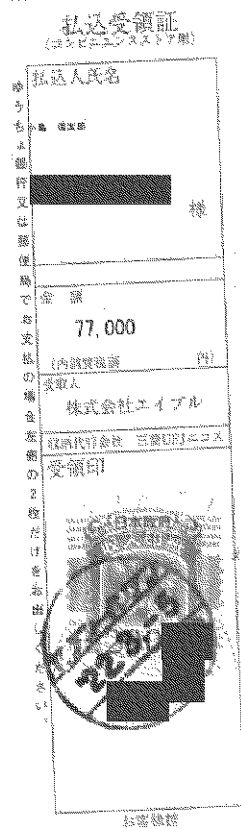

注1 使途項目の欄は、該当する項目を○で囲んでください。

2 領収書等貼付欄に貼付することができない領収書等は、別紙に貼付してください。



第4号様式（第5条関係）

支 出 調 書（一般用）

会派名又は議員名 小島 信太郎

支出年月日	R5 年 3 月 27 日	整理No.	2							
使 途 項 目	調査研究費 研修費 広報広聴費 要請・陳情活動費 会議費 資料作成費 資料購入費 通信運搬費 備品消耗品費 人件費 <u>事務所費</u>									
使 途 内 容	賃料（4月分）									
按 分 割 合	50%	政務活動費 支 出 額	20,000 円							
備 考	4/15まで選挙事務所を使用していたため、半分で計上する。 政務以外に使用していないとは言い切れないため、 基本指針に基づき、2分の1で按分。									
(領収書等貼付欄)										
<table border="1"> <tr> <td>6</td> <td>05-03-27</td> <td>B W</td> <td>*80,000</td> <td>シヤツタス</td> <td></td> <td></td> </tr> </table>				6	05-03-27	B W	*80,000	シヤツタス		
6	05-03-27	B W	*80,000	シヤツタス						

注1 使途項目の欄は、該当する項目を○で囲んでください。

2 領収書等貼付欄に貼付することができない領収書等は、別紙に貼付してください。





小島 信太郎様

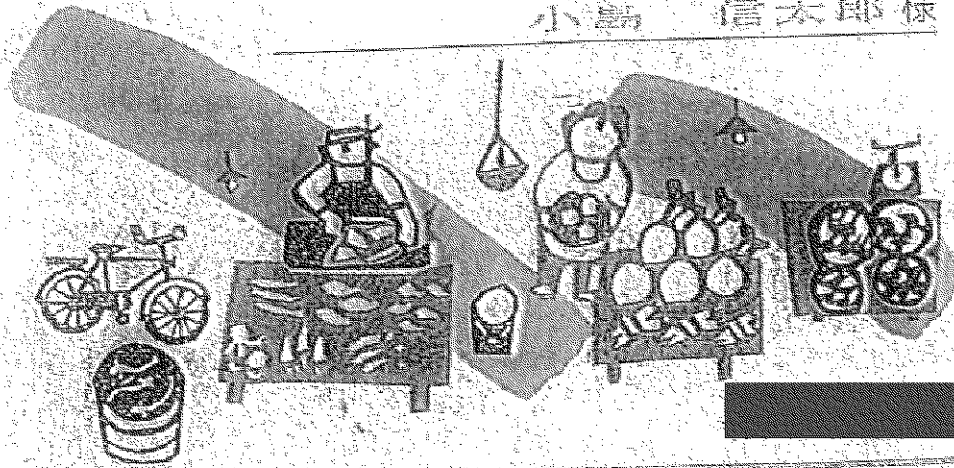

の をご利用いただきありがとうございます。

コジマ シンタロウ様

8019925957

〒 東京都 品川区 31 年04 月11 日003

お預けの多量のお金...  
お預けの多量のお金...  
お預けの多量のお金...

TEL 03-3541-1111

03-3541-1111

〒 東京都 品川区 31 年04 月11 日003

03-3541-1111

03-3541-1111

第4号様式 (第5条関係)

支出調書 (一般用)

会派名又は議員名 小島 信太郎

支出年月日	R5 年 4 月 21 日	整理No.	3
使 途 項 目	調査研究費 研修費 広報広聴費 要請・陳情活動費 会議費 資料作成費 資料購入費 通信運搬費 備品消耗品費 人件費 <b>事務所費</b>		
使 途 内 容	電気代 (3/9~4/10)		
按 分 割 合	50%	政務活動費 支 出 額	2,346 円
備 考	政務以外に使用していないと言い切れないため、 基本指針に基づき2分の1で按分。		

(領収書等貼付欄)

**電気料金振込受領証(兼請求書)** (赤)

お振込人 小島 信太郎 様

年 月 分 5-4  請求金額 4,692 円  消費税等相当額(再掲) 426 円

ご使用期間 3月9日~4月10日

契約種別	契約 kVAまたはkW	力率 %	ご使用量 kWh	電気料金内訳 円
41	3		151	-

燃料費調整額 +403.17 円  
再エネ促進調整金 520 円  
帳票発行手数料 220 円

ご使用場所：京都市山科区東野中井ノ上町7-8ブルシャン東野1階

受付局 (金融機関) 白附印

口座振替・クレジット支払いの手続きが完了していないため、振込用紙を送付させていただいております。

お支払期限日 5月11日 金融機関振込期限日 5月11日

本票は、5月22日までコンビニエンスストアにてお取扱いできます。

お支払いいただく前に、裏面記載のお知らせを必ずご確認ください。

京都料金センター 電話番号 0800-777-8810

この用紙でのみ支払いは、金融機関(ゆうちょ、銀行等)・コンビニエンスストアでお取扱いできます。

お振込人 関西電力 (お書きまじえ)

注1 使途項目の欄は、該当する項目を○で囲んでください。

2 領収書等貼付欄に貼付することができない領収書等は、別紙に貼付してください。