

2023年5月25日

（宛先）京都市会議長

京都市会議員

やまもと 千穂

収支報告書の提出について

京都市政務活動費の交付等に関する条例第12条（第1項 第2項）の規定により、別紙のとおり、収支報告書を提出します。

注 該当する□には、レ印を記入してください。

収 支 報 告 書

1 議 員 の 氏 名 やまづまい子

2 収 支 の 内 容

項 目	金 額	主な実績・内容 (括弧内は記載参考例)
交付済総額 (①)	円 400,000	
支 出 済 総 額	調査研究費	0 (テーマ, 目的等)
	研修費	0 (テーマ, 目的等)
	広報広聴費	0 (名称, 目的等)
	要請・陳情活動費	0 (目的等)
	会議費	0 (目的等)

項 目		金 額	主な実績・内容 (括弧内は記載参考例)
支 出 済 総 額	資料作成費	0	(名称等)
	資料購入費	3,800	(種類等) 新聞購読料
	通信運搬費	7,975	(通信手段等) 固定電話・インターネット回線料金
	備品消耗品費	0	(備品名等)
	人件費	21,600	(人数, 雇用期間等) 1人 2020年12月15日～2023年4月28日
	事務所費	73,256	(場所等) 事務所家賃 事務所電気代
	合 計 (②)	106,631	
差引残額 (①-②)		293,369	

支出先との親族関係について

口座への振込み以外の方法により経費を支出した相手方は、特別の理由を記載したものを除き、親族等（親族、生計を一にする者並びにこれらの者又は議員が役員等の地位を占める法人）ではありません。

議員名

やまもと まい子

特に言及がない場合は下の口座から引き落とし、  
支払いがおこなわれている

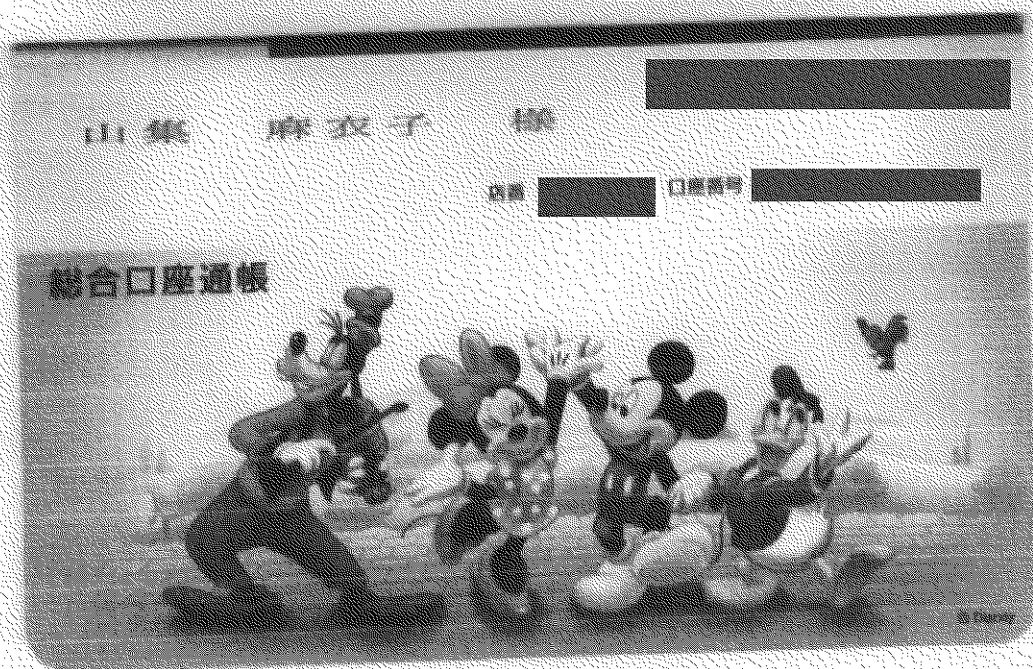

第7号様式 (第5条関係)

支出調書一覧表

(資料購入費)		会派名又は議員名	やまづまい子
整理 No.	支出日	使途内容	政務活動費 支出額(円)
1	令和5年4月26日	京都新聞代 2023年4月分	3,800
2			
3			
4			
5			
6			
7			
8			
9			
10			
11			
12			
13			
14			
15			
16			
小計			3,800

京都新聞

購読契約書

(お客様控)

契約締結日 2022年 7月 20日

おなまえ	山集 麻衣子 様
おところ	(電話) ハynes堀川101号

ご契約期間

2022年 10月 1日 から

2023年 9月 末日 まで

12

ヶ月

配達日 :購読期間の毎日(休刊日を除く) 月額購読料1部 3,800 円(税込)

京都新聞(セット・朝刊)・デイリースポーツ

1部

2022年										⑩	⑪	12
2023年	1	2	3	4	5	6	7	8	9			
年												
年												

公正競争規約にもとづく景品類

クーリングオフ、途中解約の場合、景品類は販売所に返還になります。

お支払い方法	① クレジットカード	② 口座振替 (金融機関名 希望)
	③ その他( )	お支払い時期 毎月 日ごろ・( )

ご対応者	在宅時間	時頃
------	------	----

京都新聞中央販売所  
〒604-8242 中京区西洞院・三条下ル柳水町82  
TEL075-255-6300 FAX075-255-6060  
代表者 田井 新也

本契約取扱者名

第4号様式 (第5条関係)

支 出 調 書 (一般用)

会派名又は議員名 やまづまい子

支出年月日	2023年 4月 26日	整理№	
使 途 項 目	調査研究費 研修費 広報広聴費 要請・陳情活動費 会議費 資料作成費 資料購入費 通信運搬費 備品消耗品費 人件費 事務所費		
使 途 内 容	京都新聞代 2023年4月分		
按 分 割 合	なし	政務活動費 支 出 額	3,800円
備 考	(領収書等貼付欄)		
05-426 口座振替 4   3,800   シンアソディ(SMF)			

- 注1 使途項目の欄は、該当する項目を○で囲んでください。  
 2 領収書等貼付欄に貼付することができない領収書等は、別紙に貼付してください。



第7号様式（第5条関係）

支出調書一覧表

整理 No.	支出日	使途内容	政務活動費 支出額(円)
1	令和5年5月31日	2023年4月分（4月1日～4月30日利用分） 電話回線・インターネット回線の利用料	7,975
2			
3			
4			
5			
6			
7			
8			
9			
10			
11			
12			
13			
14			
15			
16			
小計			7,975

第4号様式（第5条関係）

支出調書（一般用）

会派名又は議員名 やまづまい子

支出年月日	2023年 5月 31日	整理No.	/
使 途 項 目	調査研究費 研修費 広報広聴費 要請・陳情活動費 会議費 資料作成費 資料購入費 <u>通信運搬費</u> 備品消耗品費 人件費 事務所費		
使 途 内 容	2023年月分（4月1日～4月30日利用分） 電話回線・インターネット回線の利用料		
按 分 割 合	50%	政務活動費 支 出 額	7,975円
備 考	前半は事務所を選挙事務所として使用していたため、事務所費に準じて按分する。		
(領収書等貼付欄)			

05-531-92

15980

注1 使途項目の欄は、該当する項目を○で囲んでください。

2 領収書等貼付欄に貼付することができない領収書等は、別紙に貼付してください。

口座振替のご案内 (西日本ご利用分)

お客様ご請求番号 (BILLING NUMBER)	請求年月 (MONTH OF ISSUE)	振替日 (TRANSFER DAY)
	2023年 5月ご請求分	2023年 5月31日(水)
振替金額 (TRANSFER AMOUNT OF MONEY)	15,950円	

※振替日に振替が出来なかった場合は振替利率を加重させていただきます場合があります。  
 ※口座振替をご利用の給付種で、振替日に振替ができなかった場合は、原則、振替日から起算して15日後に再度振替させていただきます。

NTTファイナンス株式会社 電話料金等料金領収証  
(西日本ご利用分)

お客様ご請求番号  
(BILLING NUMBER)

ご請求先氏名(CUSTOMER NAME)  
山根 麻衣子 様

下記、ご利用料金を口座振替により領収いたしました。  
 The following amount was transferred from your account. (2023年 5月18日発行)

2023年 4月ご請求分	(2023年 5月 1日振替)
領収金額 (AMOUNT RECEIVED)	8,353円
金額欄名 (AMOUNT NAME)	*****
口座番号 (ACCOUNT)	***

印紙税申告納  
付につき芝  
税務署承認済

NTTファイナンス株式会社  
〒108-0075  
東京都港区港南1-2-70

【NTTファイナンスからのお知らせ】

\*\*\* NTTグループ各社ご請求金額 \*\*\*

NTT西日本分ご請求額 14,850円  
 NTTファイナンス分ご請求額 1,100円  
 (合計) 15,950円

詳細については、「ご請求内訳」をご覧ください。

\*\*\* NTTファイナンスからのお知らせ \*\*\*

奇数月のご請求額が5,000円未満の場合は翌月に2ヶ月まとめてご請求しております。

\*\*\* NTT西日本からのお知らせ \*\*\* フレッツ光の割引サービス(光もっともっと割、Web光もっともっと割、どーんと割、どーんと学割、先はじめ割)は割引契約期間満了時に契約が自動延伸されます。延伸をご希望されない場合はNTT西日本へご連絡が必要です。割引適用期間中に本割引を解約された場合、解約金が発生する場合があります。割引適用期間の満了月とその翌月の解約には解約金は発生いたしません。詳しくはNTT西日本フレッツ公式サイト <http://flets-w.com/wari/> でご確認ください。\*NTT西日本請求額のうち、料金回収代行分はNTTファイナンスへ請求事務を委託しています。

M300B1391003 25185 25185 00 J



第7号様式（第5条関係）

支出調書一覧表

整理 No.	支出日	使途内容	政務活動費 支出額(円)
1	令和5年5月23日	2023年4月 職員給与	21,600
2			
3			
4			
5			
6			
7			
8			
9			
10			
11			
12			
13			
14			
15			
16			
小計			21,600

職員従事状況説明書

会派名又は議員名

やまづまい子

1 基本情報等

(1) 職員の基本情報及び経費の計上状況（職員①）

氏名	
生年月日	
住所	
雇用期間	2020年12月15日～2023年4月28日
所定の勤務時間	<input type="checkbox"/> 毎週（ ）曜日（ ～ ） <input checked="" type="checkbox"/> 不定
所定の勤務地	<input checked="" type="checkbox"/> 議員事務所 <input type="checkbox"/> 議員の自宅 <input type="checkbox"/> その他（ ）
計上に係る経費の内容	<input checked="" type="checkbox"/> 給与 <input type="checkbox"/> 社会保険料（事業主負担分） <input type="checkbox"/> その他（ ）
按分の理由	<input checked="" type="checkbox"/> 従事時間に基づく按分（本説明書及び職員従事状況記録簿に基づく場合） <input type="checkbox"/> 従事時間に基づく按分（本説明書のみに基づく場合） <input type="checkbox"/> その他（ ）

(2) 職員の基本情報及び経費の計上状況（職員②）

氏名	
生年月日	年 月 日生
住所	
雇用期間	年 月 日～ 年 月 日
所定の勤務時間	<input type="checkbox"/> 毎週（ ）曜日（ ～ ） <input type="checkbox"/> 不定
所定の勤務地	<input type="checkbox"/> 議員事務所 <input type="checkbox"/> 議員の自宅 <input type="checkbox"/> その他（ ）
計上に係る経費の内容	<input type="checkbox"/> 給与 <input type="checkbox"/> 社会保険料（事業主負担分） <input type="checkbox"/> その他（ ）
按分の理由	<input type="checkbox"/> 従事時間に基づく按分（本説明書及び職員従事状況記録簿に基づく場合） <input type="checkbox"/> 従事時間に基づく按分（本説明書のみに基づく場合） <input type="checkbox"/> その他（ ）

(3) 職員の基本情報及び経費の計上状況（職員③）

氏名	
生年月日	年 月 日生
住所	
雇用期間	年 月 日～ 年 月 日
所定の勤務時間	<input type="checkbox"/> 毎週（ ）曜日（ ～ ） <input type="checkbox"/> 不定
所定の勤務地	<input type="checkbox"/> 議員事務所 <input type="checkbox"/> 議員の自宅 <input type="checkbox"/> その他（ ）
計上に係る経費の内容	<input type="checkbox"/> 給与 <input type="checkbox"/> 社会保険料（事業主負担分） <input type="checkbox"/> その他（ ）
按分の理由	<input type="checkbox"/> 従事時間に基づく按分（本説明書及び職員従事状況記録簿に基づく場合） <input type="checkbox"/> 従事時間に基づく按分（本説明書のみに基づく場合） <input type="checkbox"/> その他（ ）

補足説明 ※「1 基本情報等」及び「2 従事内容等」の記載内容に関する補足説明を要する場合

--

注 該当する口には、レ印を記入してください。

（次頁に続く）

2 従事内容等 ( 職員番号 1 )

		従事時間	主な従事内容	従事割合
4月	調査研究等	23:00	下京区政に関する情報の収集と報告、来客などの対応（相談、経過報告などの補助）各種記録簿の作成 経理処理 電話取り次ぎ 市政報告書の作成補助など	95.8
	調査研究活動等以外の活動	1:00	後援会活動（選挙収支報告書の提出等）	
5月	調査研究等			
	調査研究活動等以外の活動			
6月	調査研究等			
	調査研究活動等以外の活動			
7月	調査研究等			
	調査研究活動等以外の活動			
8月	調査研究等			
	調査研究活動等以外の活動			
9月	調査研究等			
	調査研究活動等以外の活動			
10月	調査研究等			
	調査研究活動等以外の活動			
11月	調査研究等			
	調査研究活動等以外の活動			
12月	調査研究等			
	調査研究活動等以外の活動			
1月	調査研究等			
	調査研究活動等以外の活動			
2月	調査研究等			
	調査研究活動等以外の活動			
3月	調査研究等			
	調査研究活動等以外の活動			

注 京都市政務活動費取扱要綱第3条第3項第3号イただし書の規定に基づき職員従事状況記録簿を作成しなかった場合を除き、この用紙を使用してください。

## 雇 用 契 約 書

ふりがな 氏 名		生年月日
現住所		

以下の条件で雇用契約を締結する。

雇用期間	2020年12月15日から 期間の定めなし
就業場所	京都市下京区四條堀川町264-1-101 やまずまい子事務所
業務内容	政務活動に係る補助及び関係書類の作成（政務活動専従）
就業時間	10時00分 ～ 16時00分 但し、協議により変動あり
休憩時間	協議により6時間を超えて勤務する場合は途中60分の休憩時間
休 日	週に2日（火、金曜日）の勤務。但し協議により変動あり。
給 与	時 給：1,000円 交通費：なし
給与支払い	月末締め、翌月28日支払い（但し金融機関が休みの場合はその前の営業日）
給与振込先	金融機関名： 支 店 名： 口座番号： 口座名義人：
その他	



人件費の支出先との関係について

人件費を支出した相手方は、私を生計を一にする者ではありません。

署名 七瀬 幸子



第4号様式 (第5条関係)

支 出 調 書 (一般用)

会派名又は議員名 やまづまい子

支出年月日	2023年 5月 23日	整理No.	/
使 途 項 目	調査研究費 研修費 広報広聴費 要請・陳情活動費 会議費 資料作成費 資料購入費 通信運搬費 備品消耗品費 人件費 事務所費		
使 途 内 容	2023年4月分 職員給与		
按 分 割 合	90%	政務活動費 支 出 額	21,600円
備 考	職員従事状況記録簿に基づくが、政務活動以外の従事がなかったとは言い切れないため抑制的に按分。		

(領収書等貼付欄)

05-523 516      24000

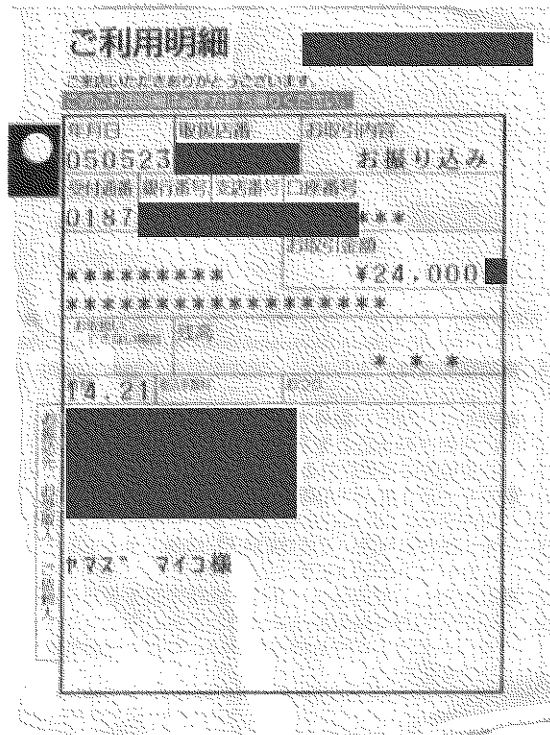

- 注1 使途項目の欄は、該当する項目を○で開んでください。  
 2 領収書等貼付欄に貼付することができない領収書等は、別紙に貼付してください。

2023年 4月度 作業時間報告書

氏名

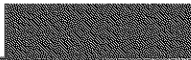

日付	曜日	出勤時間	退勤時間	実働時間	備考
1	土				
2	日				
3	月				
4	火				
5	水				
6	木				
7	金				
8	土				
9	日				
10	月				
11	火				
12	水				
13	木				
14	金				
15	土				
16	日				
17	月				
18	火	10:00	16:00	6	
19	水				
20	木				
21	金	10:00	16:00	6	
22	土				
23	日				
24	月	10:00	16:00	6	
25	火				
26	水				
27	木	10:00	16:00	6	
28	金				
29	土				
30	日				

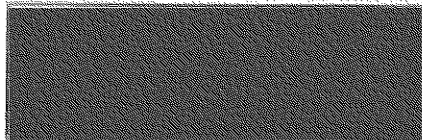

実働時間計	24
出勤日数	4
合計	¥24,000

第7号様式（第5条関係）

支出調書一覧表

（事務所費）

会派名又は議員名

やまづまい子

整理 No.	支出日	使途内容	政務活動費 支出額(円)
1	令和5年3月28日	2023年4月分 事務所家賃	72,500
2	令和5年6月5日	2023年5月分（2023年4月20日～2023年5月22日）利用分 事務所電気代	756
3			
4			
5			
6			
7			
8			
9			
10			
11			
12			
13			
14			
15			
16			
小計			73,256

事務所使用状況説明書

会派名又は議員名

やまづまい子

1 基本情報等

(1) 議員事務所の基本情報

所在地	京都市下京区四條堀川町264-5 ハイネス堀川101
延べ床面積	( 24.6 m <sup>2</sup> ) 【調査研究活動等以外の活動に恒常的に使用している区画の有無等】 <input type="checkbox"/> なし <input type="checkbox"/> あり（調査研究活動等に使用する区画の割合 [④+ (④+⑤)] %） 調査研究活動等に使用する区画 ( ④ m <sup>2</sup> ) 調査研究活動等以外の活動に使用する区画 ( ⑤ m <sup>2</sup> ) 上記のいずれの活動にも使用する共用区画 ( m <sup>2</sup> )
権原	<input type="checkbox"/> 自己所有 <input checked="" type="checkbox"/> 賃貸借 【賃貸人の属性】 <input type="checkbox"/> 議員の親族 <input type="checkbox"/> 議員と生計を一にする者 <input type="checkbox"/> 上記のいずれかの者又は議員が役員等の地位を占める法人 <input checked="" type="checkbox"/> 上記以外の者 <input type="checkbox"/> その他 ( )
調査研究活動等以外の活動に係る用途との併用	<input type="checkbox"/> あり 【併用に係る用途】 <input type="checkbox"/> 後援会その他の政治団体事務所 <input type="checkbox"/> 自宅 <input type="checkbox"/> その他 ( ) <input checked="" type="checkbox"/> なし

(2) 駐車場の基本情報 ※来客用又は議員・職員通勤用に限る。

所在地等	( 台分 )
権原	<input type="checkbox"/> 自己所有 <input type="checkbox"/> 賃貸借 【賃貸人の属性】 <input type="checkbox"/> 議員の親族 <input type="checkbox"/> 議員と生計を一にする者 <input type="checkbox"/> 上記のいずれかの者又は議員が役員等の地位を占める法人 <input type="checkbox"/> 上記以外の者 <input type="checkbox"/> その他 ( )

(3) 経費の計上状況

計上に係る経費の内容	<input checked="" type="checkbox"/> 賃料 <input checked="" type="checkbox"/> 電気代 <input type="checkbox"/> ガス代 <input type="checkbox"/> 水道代 <input type="checkbox"/> 駐車場代 <input type="checkbox"/> その他 ( )
按分の理由	<input type="checkbox"/> 使用面積に基づく按分 <input checked="" type="checkbox"/> 使用時間に基づく按分（本説明書及び事務所使用状況記録簿に基づく場合） <input type="checkbox"/> 使用時間に基づく按分（本説明書のみに基づく場合） <input type="checkbox"/> その他 ( )

(4) 議員事務所における常勤職員の勤務状況

常勤職員の勤務状況	<input checked="" type="checkbox"/> 給与等を政務活動費から支出している職員 ( 1 名 ) <input type="checkbox"/> 給与等を政務活動費から支出していない職員 ( 名 )
-----------	--

補足説明 ※「1 基本情報等」及び「2 使用内容等」の記載内容に関する補足説明を要する場合は、

--

注 該当する□には、レ印を記入してください。

(次頁に続く)

2 使用内容等

		使用時間	主な使用内容	使用割合
4月	調査研究活動等	23:00	下京区政に関する情報の収集と報告、来客などの対応（陳情、相談、経過報告などの補助）各種記録簿の作成 遅延処理 議員の現地視察の補助、電話取り次ぎなど	100.0
	調査研究活動等以外の活動			
5月	調査研究活動等			
	調査研究活動等以外の活動			
6月	調査研究活動等			
	調査研究活動等以外の活動			
7月	調査研究活動等			
	調査研究活動等以外の活動			
8月	調査研究活動等			
	調査研究活動等以外の活動			
9月	調査研究活動等			
	調査研究活動等以外の活動			
10月	調査研究活動等			
	調査研究活動等以外の活動			
11月	調査研究活動等			
	調査研究活動等以外の活動			
12月	調査研究活動等			
	調査研究活動等以外の活動			
1月	調査研究活動等			
	調査研究活動等以外の活動			
2月	調査研究活動等			
	調査研究活動等以外の活動			
3月	調査研究活動等			
	調査研究活動等以外の活動			

注1 京都市政務活動費取扱要綱第3条第3項第4号イただし書の規定に基づき事務所使用状況記録簿を作成しなかった場合を除き、この用紙を使用してください。  
 2 使用時間以外の理由に基づく按分を行う場合は、使用割合の欄に、括弧書きで使用時間割合を併記してください。

## 建物賃貸借契約証書（事業用）

賃貸人（以下「甲」という）および賃借人（以下「乙」という）は、下記記載の、賃貸借の目的物件（以下「本物件」という）について、以下のとおり建物賃貸借契約（以下「本契約」という）を締結する。  
甲が乙に賃貸する本物件の表示、および本契約の条件等の必要事項は下記記載のとおりとする。

目的物件	所在地	(登記簿上) 京都市下京区堀川通四条下る四条堀川町 264 番地 5、264 番地 4		
	住居表示	事業専用		
	名称	ハynes堀川	(但し、造作一式を含む)	
	構造等	鉄骨造 地上 9 階建		
	契約部分	1 階部分の一部 (別紙 1 の斜線部分)	面積	24.62 ㎡

※ 構造は、該当するものに○をつけて下さい。面積表示は、専有面積で表示してください。

施設利用	無	↓駐車場（-）番 / 駐輪場（-）番 / その他（-）			
		車両名	車両登録番号	車体色	駐車場用貸出鍵
					鍵のメーカー
					鍵の番号

賃貸借契約期間	平成 28 年 6 月 1 日から平成 31 年 5 月 31 日まで 3 年間（以後 3 年毎の更新）
---------	--

賃貸借条件	使用目的	事務所	営業内容	事務作業用の事務所	
	営業時間	10 時から 19 時まで			
	賃料等 (月額)	金額	消費税	建物用貸出鍵	本
	賃料	金 145,000 円也	11,600 円也	鍵のメーカー	
	共益費	金 1 円也	1 円也	鍵の番号	
	水道代	○	実費		備 考
		—	金 1 円也	1 円也	
		—	金 1 円也	1 円也	
	毎月のお支払合計額	金 145,000 円也 (消費税込み)			<ul style="list-style-type: none"> <li>・ 毎月のお支払い合計額には、実費負担金は含まれておりません。</li> <li>・ 水道代等の実費負担がある場合は、定期検針時の使用量により算出した金額を請求させていただきます。</li> <li>・ 賃料等の遅滞が発生した場合は、遅延損害金を併せてご請求させていただきます。</li> <li>・ 施設を利用する際には、施設利用規約を遵守して下さい。</li> <li>・ 貸与品は、契約終了の明け渡し時にご返却下さい。</li> </ul>
	契約更新料	○	旧賃料の 1 ヶ月分		
		—	定額、金 1 円也		
	更新料の支払い	契約時から 3 年毎に支払う			
	駐車場用プレート代	金 1 也 (消費税込み)			
	礼金	金 1 円也			1 円也
	保証金	金 290,000 円也			
保証金の返還	○	賃貸借期間が、3 年 未満の場合		預り保証金の 50%	
		賃貸借期間が、6 年 未満の場合		預り保証金の 70%	
		賃貸借期間が、6 年 以上の場合		預り保証金の 90%	

賃料等の支払	支払期日	翌月分を毎月末日までに支払う		支払方法	○銀行振込 (振込手数料は乙の負担)  口座引落 (引落手数料は乙の負担) (別途、依頼書があります。)	
	振込口座	金融機関名				
		支店名				
		口座番号				
	名義人					

### （特約条項）

一、現状の設備の修理、交換、撤去は乙の負担において行うものとする。
一、建物内でのペットの飼育、持ち込みは禁止とする。
一、建物内での楽器の使用、持ち込みは禁止とする。
一、約款第 6 条 2 項に関わらず、退去月の賃料は日割り計算しないものとする。
以下余白



甲・乙・丙・丁各々は、本契約書の全項目を熟読理解した上、合意に達し本契約書を締結した。本契約の成立を証するために本書3通を作成し、各自署名捺印の上、甲・乙および媒介人もしくは管理会社が各一通を所持する。

平成 28 年 6 月 7 日

貸貸人 (甲)	住所	〒613-0915 京都市伏見区淀畔岡町35番地1 ライオンズマンション京華院B棟801号	
	氏名	合同会社SGMK	
電話番号1		電話番号2	( ) - ( ) - ( )

※ 携帯電話をお持ちの場合は「電話番号2」にご記入下さい。連絡事項等は、メールでもご案内をさせて頂く場合もございます。

貸借人 (乙)	住所	〒600-8481 京都市下京区四条堀川町289-3A	
	氏名	山集 麻衣子	E-mail・携帯-mail yamazumaiko@yahoo.co.jp
電話番号1	(075) - (746) - (6767)	電話番号2	

連帯保証人 (丙)			
電話番号1			

連帯保証人 (丁)	住所		この関係
	氏名	氏名	E-mail・携帯-mail
電話番号1	( ) - ( ) - ( )	電話番号2	( ) - ( ) - ( )

媒介人	所在地	京都市下京区四条通り新町東入ル月餅町50番地 エリッツ四条烏丸ビル11F	
	商号	株式会社 エリッツ四条烏丸店	宅地建物取引業者 免許証番号 国土交通大臣(5)第 5206 号
電話番号 営業担当者	TEL (075) 253-5800		宅地建物取引主任者 登録番号 京都第30414号 氏名 渡辺 幸也

管理受託会社			
--------	--	--	--

顧客番号 (NO. )

9000-301-0104

第4号様式（第5条関係）

支出調書（一般用）

会派名又は議員名 やまづまい子

支出年月日	2023年 3月 28日	整理No.	
使 途 項 目	調査研究費 研修費 広報広聴費 要請・陳情活動費 会議費 資料作成費 資料購入費 通信運搬費 備品消耗品費 人件費 <b>事務所費</b>		
使 途 内 容	2023年4月分 事務所家賃		
按 分 割 合	50%	政務活動費 支 出 額	72,500円
備 考	前半は選挙事務所として使用したため、上記割合で按分する。		

(領収書等貼付欄)

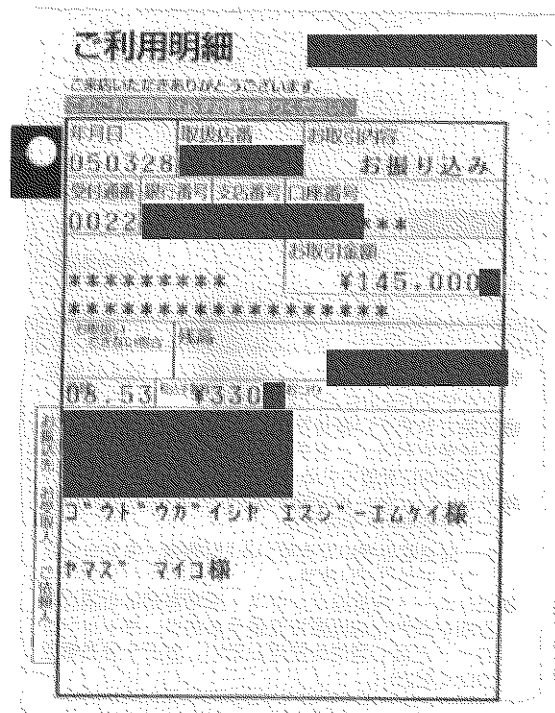

注1 使途項目の欄は、該当する項目を○で囲んでください。

2 領収書等貼付欄に貼付することができない領収書等は、別紙に貼付してください。

第4号様式（第5条関係）

支出調書（一般用）

会派名又は議員名 やまづまい子

支出年月日	2023年 6月 5日	整理No.	2
使 途 項 目	調査研究費 研修費 広報広聴費 要請・陳情活動費 会議費 資料作成費 資料購入費 通信運搬費 備品消耗品費 人件費 <b>事務所費</b>		
使 途 内 容	2023年5月分（2023年4月20日～2023年5月22日）利用分 事務所電気代		
按 分 割 合	30%	政務活動費 支 出 額	756円
備 考	5月分として支払ったもののうち、4月30日までの分（3分の1）をさらに按分し計上。		

（領収書等貼付欄）

**電気料金振込受領証(兼請求書)**  
いつもご利用いただきありがとうございます。

お客様名 山本 麻衣子 様 5年 5月分

お支払金額 2,520円

ご利用期間 4月20日～5月22日 229円

読端 ご使用量(kWh) 電気料金内訳(円) ご使用場所  
31 180 - 京都市下京区四本堀川町2B-1  
5八子ネズ堀川101

電力料金 647.30円  
高圧工事等諸料金 190円

お支払いは便利な口座振替・クレジット支払いをご利用ください。当社ホームページにて変更手続きが可能です。

お支払期限日 6月22日 6月22日

本票は、7月4日までコンビニエンスストアにてお取扱いできます。

取入印鑑不要

京都料金センター 電話番号 0800-777-8810 (お言葉まじえ)

注1 使途項目の欄は、該当する項目を○で囲んでください。

2 領収書等貼付欄に貼付することができない領収書等は、別紙に貼付してください。