

令和 5年 5月 29日

（宛先）京都市会議長

京都市会議員 下村 あきら

収支報告書の提出について

京都市政務活動費の交付等に関する条例第12条（第1項 第2項）の規定により、別紙のとおり、収支報告書を提出します。

注 該当する口には、レ印を記入してください。

収 支 報 告 書

1 議員の氏名 下村 あきら

2 収支の内容

項 目	金 額	主 な 実 績 ・ 内 容 (括弧内は記載参考例)
交付済総額 (①)	円 400,000	
支 出 済 総 額	調査研究費	(テーマ, 目的等)
	研 修 費	(テーマ, 目的等)
	広報広聴費	(名称, 目的等)
	要請・陳情活動費	(目的等)
	会 議 費	(目的等)

項 目		金 額	主 な 実 績 ・ 内 容 (括弧内は記載参考例)
支 出 済 総 額	資料作成費		(名称等)
	資料購入費	10,687	(種類等) 京都、読売、公明新聞購読料
	通信運搬費	2,379	(通信手段等) OCNインターネット代
	備品消耗品費	10,946	(備品名等) コピー機リース代、コピー代
	人 件 費	37,890	(人数、雇用期間等) 1人 職員② 平成21年8月～ XXXXXXXXXX
	事務所費	186,950	(場所等) 京都市下京区五条通烏丸東入る松屋町438番地 タナックスビル3階 事務所賃料、駐車場代、事務所電気代等
	合 計 (②)	248,852	
差引残額 (①-②)		151,148	

支出先との親族関係について

口座への振込み以外の方法により経費を支出した相手方は、特別の理由を記載したものを除き、親族等（親族、生計を一にする者並びにこれらの者又は議員が役員等の地位を占める法人）ではありません。

議員名 下村 あきら

添付資料について

- ① 通帳のコピー
コピー機リース代引き落とし口座 
- ② 事務所、駐車場契約書のコピー
事務所、駐車場共に契約は自動更新
駐車場 No. 2 号駐車場 1台のみ

按分説明

- ① 事務所費 按分10分の9
- ② 人件費 按分10分の9
 - ◎ 職員①は、 政務活動費から人件費を支出していない
 - 職員②は、 時給 1,000円
- ③ 備品消耗品 按分10分の9
 - ◎ 事務用品代
 - ◎ コピー機リース代
 - ◎ コピー代
- ④ 通信運搬費
 - ◎ 事務所電話代 インターネット 按分10分の9

①②③④補足 事務所費、事務所で使用する文具、コピー代、通信運搬費等の場合
事務所使用割合に準ずるが、更に抑制的に90%で按分する。

総合口座通帳

出振印

預金口座番号

下村 明 様

賃貸人、賃貸借を借出す人（以下「貸主」といふ。）と、賃借人、賃借を受ける人（以下「借主」といふ。）との間で、賃貸借の目的、期間、賃料、共益費、敷金、解約金、保証人、その他、賃貸借の条件等について、以下の条項を以て締結する。

第1条（契約物件要項）

(1) 賃貸人(甲)	株式会社タナックス	
(2) 賃借人(乙)	下村 あきら	
(3) 物件の表示	名称	タナックスビル
	所在地	京都市下京区五条通烏丸東入松屋町 438 番地
	構造	鉄骨造陸屋根 8 階建
	対象貸室	3 階 ROOM C
	契約面積	84.30 m ² (25.50 坪)
(4) 使用目的	事務所	
(5) 賃料	月額 153,000 円 (6,000 円/坪) (消費税別)	
(6) 共益費	_____	
(7) 敷金	_____	
(8) 契約期間	平成 29 年 2 月 1 日から平成 31 年 1 月 31 日	
備考	<p>(甲) 振込指定口座 銀行名 XXXXXXXXXX 口座番号 XXXXXXXXXX 口座名義 株式会社タナックス</p> <p>平成 21 年 7 月 30 日付締結の賃貸借契約書を平成 29 年 1 月 31 日を以て解約し、新たに本契約を締結する。</p>	

『ランドマークシティ京都烏丸五条』

賃貸駐車場使用契約書

下記表示の住居区分所有者(以下「甲」といふ)は、『ランドマークシティ京都烏丸五条管理組合』(以下「乙」といふ)とは、『ランドマークシティ京都烏丸五条』以下「本マンション」といふ)の賃貸駐車場として、使用者が賃貸契約者の占有者(以下「甲-2」といふ)の場合、は連名で記入し、本日次の通り使用契約を締結した。
その証として、本契約書2通を作成し、甲および乙が記名押印のうえ、それぞれ1通を保有する。

平成23年2月28日

甲 _____ 号室 住居区分所有者 _____ (印)

甲-2 301 号室 住居賃貸占有者 下村あきら (印)

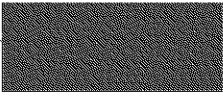
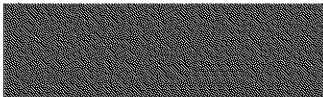
使用車両 車種  車番 

乙 『ランドマークシティ京都烏丸五条管理組合』 

理事長 藤島 肇 

第1条 (使用契約の成立)

乙は、本マンションの共用部分である、下記表示の賃貸駐車場(以下「本駐車場」という)を「本マンション」管理規約第16条の定めに基づき、甲及び甲-2が規格に適合する申請する自動車の賃貸駐車場として、使用する。

使用の対象となる賃貸駐車場 No. 2 号駐車場(末尾駐車場配置図参照)

第2条 (使用の期間)

本賃貸駐車場の使用承認期間は、平成23年2月1日より平成24年1月31日迄の1年間とする。

第3条 (使用料)

1. 本駐車場の使用料は月額20,000円とし、甲及び甲-2は利用の有無にかかわらず毎月管理費等と共に乙の指定する銀行の乙名義の普通預金口座に支払う。
自動引落しの場合は、管理費等と共に個人口座に引落日の前日迄に御入金ください。
なお、使用料を支払うべき期間が1ヶ月に満たない場合、1ヶ月を30日として日割計算を行う。但し、解約時については、1ヶ月に満たない場合でも1カ月分として支払う事。
2. 前項に定める使用料は、使用契約期間の途中であっても、管理規約に定める総会(以下「総会」という)において変更の議決があった場合には変更する。

600-8105

京都府京都市下京区五条通烏丸東入松屋町438

タナックスビル3階

下村あきら事務所 御中

() 01286-01286

(お問い合わせ窓口)

541-0052
大阪府中央区安土町2丁目3-13
大阪国際ビルディング

シャープファイナンス(株)

事務センター
0570-003338

(営業時間 10時~17時(土、日、祝日を除く))

ご利用の内容

お支払日	毎月 3日	お支払方法	口座振替
ご契約日	2023年 1月26日	お問い合わせ番号	
商品名	デジタルカメラ等		
	※2品目以上ご利用の場合は代表商品のみ表示しております。		
リース期間	2023年 1月26日から 2026年 1月25日まで (60ヶ月)		
お支払合計額	554,400円	内消費税額	50,400円

※口座振替ご指定金融機関

※お客様の情報を保護するため、口座番号は表示しておりません。

預金種別	口座名義人	支店	口座番号
	シャープファイナ		*****
お取扱店	キヤノンS&S 京都中央営業課		
	TEL 075-708-5761		

お支払明細

作成日 2023年 2月 5日

このたびは、シャープファイナンスをご利用いただき誠にありがとうございます。
 ご利用の内容および月々のお支払につきまして下記の通りご案内いたしますので、
 ご確認のうえご完済まで大切に保管いただきますようお願い申し上げます。
 今後とも、シャープファイナンスをご利用賜りますようお願い申し上げます。

ページ 1-1

お支払 期数	お支払 年・月	お支払金額	内 消費税額	お支払後の 残 高	お支払 期数	お支払 年・月	お支払金額	内 消費税額	お支払後の 残 高
1	23	9	92400	8400	5	23	3	92400	8400
2	23	4	92400	8400	6	23	4	92400	8400
3	23	9	92400	8400	7	23	9	92400	8400
4	23	4	92400	8400	8	23	4	92400	8400
5	23	9	92400	8400	9	23	9	92400	8400
6	23	4	92400	8400	10	23	4	92400	8400
7	23	9	92400	8400	11	23	9	92400	8400
8	23	4	92400	8400	12	23	4	92400	8400
9	23	9	92400	8400	13	23	9	92400	8400
10	23	4	92400	8400	14	23	4	92400	8400
11	23	9	92400	8400	15	23	9	92400	8400
12	23	4	92400	8400	16	23	4	92400	8400
13	23	9	92400	8400	17	23	9	92400	8400
14	23	4	92400	8400	18	23	4	92400	8400
15	23	9	92400	8400	19	23	9	92400	8400
16	23	4	92400	8400	20	23	4	92400	8400
17	23	9	92400	8400	21	23	9	92400	8400
18	23	4	92400	8400	22	23	4	92400	8400
19	23	9	92400	8400	23	23	9	92400	8400
20	23	4	92400	8400	24	23	4	92400	8400
21	23	9	92400	8400	25	23	9	92400	8400
22	23	4	92400	8400	26	23	4	92400	8400
23	23	9	92400	8400	27	23	9	92400	8400
24	23	4	92400	8400	28	23	4	92400	8400
25	23	9	92400	8400	29	23	9	92400	8400
26	23	4	92400	8400	30	23	4	92400	8400
27	23	9	92400	8400	31	23	9	92400	8400
28	23	4	92400	8400	32	23	4	92400	8400
29	23	9	92400	8400	33	23	9	92400	8400
30	23	4	92400	8400	34	23	4	92400	8400
31	23	9	92400	8400	35	23	9	92400	8400
32	23	4	92400	8400	36	23	4	92400	8400
33	23	9	92400	8400	37	23	9	92400	8400
34	23	4	92400	8400	38	23	4	92400	8400
35	23	9	92400	8400	39	23	9	92400	8400
36	23	4	92400	8400	40	23	4	92400	8400
37	23	9	92400	8400	41	23	9	92400	8400
38	23	4	92400	8400	42	23	4	92400	8400
39	23	9	92400	8400	43	23	9	92400	8400
40	23	4	92400	8400	44	23	4	92400	8400
41	23	9	92400	8400	45	23	9	92400	8400
42	23	4	92400	8400	46	23	4	92400	8400
43	23	9	92400	8400	47	23	9	92400	8400
44	23	4	92400	8400	48	23	4	92400	8400
45	23	9	92400	8400					
46	23	4	92400	8400					
47	23	9	92400	8400					
48	23	4	92400	8400					

※本書状についてのお問い合わせは、「お問い合わせ番号」をお申し出の上、弊社窓口までご連絡下さい。
 消費税は月々のお支払金額に含まれています。
 営業担当窓口 京都支店
 京都市南区千代田町4-8番地

第4号様式 (第5条関係)

支 出 調 書 (一般用)

会派名又は議員名 下村 あきら

支出年月日	令和5年 4月 24日	整理No.	
使 途 項 目	調査研究費 研修費 広報広聴費 要請・陳情活動費 会議費 資料作成費 資料購入費 通信運搬費 備品消耗品費 人件費 事務所費		
使 途 内 容	読売新聞購読料 4月分		
按 分 割 合	10割	政務活動費 支 出 額	4,400円
備 考			

(領収書等貼付欄)

YCC 領 収 書

区域009 全戸1216 お問合せ先

宛名 下村あきら事務所様

東五上
MCビル 3F
5年 4月分



読売新聞オンラインの
登録はこちらから
○左記の通り印刷しました

品	名	部 数	金 額
1	読売新聞 セット	1	4,400
2			
3			
合 計			4,400円

領収日 5年4月24日

読売センター京都中央 TEL075-541-8503
京都市東山区本町2-75

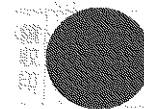

- 注1 使途項目の欄は、該当する項目を○で囲んでください。
 2 領収書等貼付欄に貼付することができない領収書等は、別紙に貼付してください。

第4号様式 (第5条関係)

支 出 調 書 (一般用)

会派名又は議員名

下村 あきら

支出年月日	令和5年 4月 24日	整理No.	2
使 途 項 目	調査研究費 研修費 広報広聴費 要請・陳情活動費 会議費 資料作成費 <u>資料購入費</u> 通信運搬費 備品消耗品費 人件費 事務所費		
使 途 内 容	京都新聞購読料 4月分		
按 分 割 合	10割	政務活動費 支 出 額	4,400円
備 考			

(領収書等貼付欄)

領 収 証 5年 4月分 No. 50

松屋町 クラックスビル 3F

下村事務所 様

金額	¥4,400円
8%対象	4,400円
10%対象	0円
※印は軽減税率対象	

上記、正に領収致しました。[税込]
令和 5年 4月 24日

京都新聞
京都新聞 五条販売所
下京区松原通東洞院東入本壱籠町7-1
TEL: 351-6110
フリーダイヤル: 0120-356110

ご購読紙	部数	金額
京都新聞	1	4,400 ※

毎度ご愛読有難うございます
各種自動振替、クレジット取扱。
今後共宜しく申し上げます

注1 使途項目の欄は、該当する項目を○で囲んでください。

2 領収書等貼付欄に貼付することができない領収書等は、別紙に貼付してください。

第4号様式 (第5条関係)

支 出 調 書 (一般用)

会派名又は議員名

下村 あきら

支出年月日	令和5年 4月 26日	整理No.	3
使 途 項 目	調査研究費 研修費 広報広聴費 要請・陳情活動費 会議費 資料作成費 資料購入費 通信運搬費 備品消耗品費 人件費 事務所費		
使 途 内 容	公明新聞購読料 4月分		
按 分 割 合	10割	政務活動費 支 出 額	1,887円
備 考			

(領収書等貼付欄)

新聞購読料 領 収 証

下村 明 様

ご購入ありがとうございます。

下記金額を正に領収いたしました。

2023年4月分

領収日 4月26日

領収金額 ￥1,887

品 名	数量	単価	金額

その他購読料等 領 収 証

品 名	数量	単価	金額
公明新聞	1	1,887	1,887

※は軽減税率対象品目です。

(10%対象 0)

(8%対象 1,887)

販売店 小川 裕義

住 所 京都市下京区西七条南月読町6-7

TEL 075-325-1365 FAX 075-325-1366

お申込No.

注1 使途項目の欄は、該当する項目を○で囲んでください。

2 領収書等貼付欄に貼付することができない領収書等は、別紙に貼付してください。

第4号様式 (第5条関係)

支 出 調 書 (一般用)

会派名又は議員名

下村 あきら

支出年月日	令和5年	5月	26日	整理No.	/
使 途 項 目	調査研究費 資料作成費	研修費 資料購入費	広報広聴費 通信運搬費	要請・陳情活動費 備品消耗品費	会議費 人件費 事務所費
使 途 内 容	OCNインターネット代 4月分				
按 分 割 合	10分の9	政務活動費 支 出 額	2,379 円		
備 考					

(領収書等貼付欄)

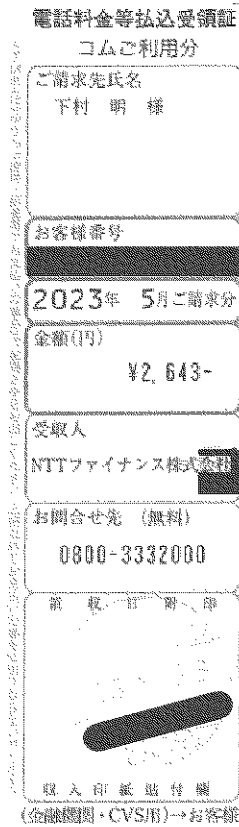

注1 使途項目の欄は、該当する項目を○で囲んでください。

2 領収書等貼付欄に貼付することができない領収書等は、別紙に貼付してください。

お客様電話番号等 BILLING NUMBER	請求年月 MONTH OF ISSUE	2023年 5月ご請求分
----------------------------	------------------------	--------------

ご請求内訳 (お客様番号)

内訳項目 CHARGE BREAKDOWN BY CATEGORY (YEN)	金額(円) AMOUNT (YEN)	内訳金額(円) AMOUNT (YEN)	請求内訳等詳細 DETAILS OF CHARGE BREAKDOWN	税区分 TAX
◆NTTコミュニケーションズご利用分	2,643	1,200	ご利用期間 (4/1~4/30) [OCN インターネット] 光「フレッツ」基本料 タイプ 4月 1日~ 4月30日	合算
		200	メールウイルスチェックサービス利用料 4月 1日~ 4月30日	合算
		600	OCNプレミアムサポート月額利用料	合算
		3	ユニバーサルサービス料等 (0.5円) 4月ご利用分より1番号1内の電話リレーサービス料を含む	合算
		200	迷惑メールブロックサービス利用料 4月 1日~ 4月30日	合算
		-250	安心セレクトバック割引 複数オプションサービス利用による割引	合算
		300	OCNマイポケット利用料 4月 1日~ 4月30日	合算
		165	発行手数料 (OCN)	内税
		225	消費税等相当額 (合計) 合算表示の料金合計×10%	
◆合計	2,643	2,643	合計	

<p>***NTTコミュニケーションズからのお知らせ*** フリーダイヤル 0120-506508 営業時間 10:00~19:00 サービスのお申込・お問い合わせ ※日曜日・祝日・年末年始を除く http://www.ntt.com ※弊社分請求額のうち、料金回収代行分は、NTTファイナンスへ請求事務を委託しています。</p>	<p>***ユニバーサルサービス料について*** ユニバーサルサービス料は、あまねく日本全国においてユニバーサルサービス (NTT東西の加入電話等) の提供を確保するためにご負担いただく料金です。なお、一般社団法人電気通信事業者協会から1番号あたりの費用 (番号単価) が公表されています。</p>
--	--

R30021311001 11522 11522 00

第4号様式（第5条関係）

支 出 調 書（一般用）

会派名又は議員名

下村 あきら

支出年月日	令和5年	5月	22日	整理No.	2
使 途 項 目	調査研究費 資料作成費	研修費 資料購入費	広報広聴費 通信運搬費	要請・陳情活動費 備品消耗品費	会議費 人件費 事務所費
使 途 内 容	コピー代 4月分				
按 分 割 合	10分の9	政務活動費 支 出 額	2,630 円		
備 考	(領収書等貼付欄)				

Canon

領収証

発行日 : 2023年05月24日
領収証No. : 230500254403

下村あきら事務所 御中

¥2,922-

但し 各種保守サービス料金として
上記の金額正に領収いたしました

2023年05月22日

印紙税申告納
付につき差
税務署承認済

キヤノンマーケティングジャパン株式会社
東京都港区港南2-16-6

2 領収書等貼付欄に貼付することができない領収書等は、別紙に貼付してください。

職員従事状況説明書

会派名又は議員名

下村 あきら

1 基本情報等

(1) 職員の基本情報及び経費の計上状況（職員①）

氏名	
生年月日	
住所	
雇用期間	21 年 8 月 1 日 ~ 年 月 日
所定の勤務時間	<input checked="" type="checkbox"/> 毎週（火、水、金）曜日（10:00 ~ 18:00） <input type="checkbox"/> 不定
所定の勤務地	<input checked="" type="checkbox"/> 議員事務所 <input type="checkbox"/> 議員の自宅 <input type="checkbox"/> その他（ ）
計上に係る経費の内容	<input type="checkbox"/> 給与 <input type="checkbox"/> 社会保険料（事業主負担分） <input type="checkbox"/> その他（ ）
按分の理由	<input type="checkbox"/> 従事時間に基づく按分（本説明書及び職員従事状況記録簿に基づく場合） <input type="checkbox"/> 従事時間に基づく按分（本説明書のみに基づく場合） <input type="checkbox"/> その他（ ）

(2) 職員の基本情報及び経費の計上状況（職員②）

氏名	
生年月日	
住所	
雇用期間	21 年 10 月 1 日 ~ 年 月 日
所定の勤務時間	<input checked="" type="checkbox"/> 毎週（月、木）曜日（9:30 ~ 17:30） <input type="checkbox"/> 不定
所定の勤務地	<input checked="" type="checkbox"/> 議員事務所 <input type="checkbox"/> 議員の自宅 <input type="checkbox"/> その他（ ）
計上に係る経費の内容	<input checked="" type="checkbox"/> 給与 <input type="checkbox"/> 社会保険料（事業主負担分） <input type="checkbox"/> その他（ ）
按分の理由	<input checked="" type="checkbox"/> 従事時間に基づく按分（本説明書及び職員従事状況記録簿に基づく場合） <input type="checkbox"/> 従事時間に基づく按分（本説明書のみに基づく場合） <input type="checkbox"/> その他（ ）

(3) 職員の基本情報及び経費の計上状況（職員③）

氏名	
生年月日	年 月 日生
住所	
雇用期間	年 月 日 ~ 年 月 日
所定の勤務時間	<input type="checkbox"/> 毎週（ ）曜日（ ~ ） <input type="checkbox"/> 不定
所定の勤務地	<input type="checkbox"/> 議員事務所 <input type="checkbox"/> 議員の自宅 <input type="checkbox"/> その他（ ）
計上に係る経費の内容	<input type="checkbox"/> 給与 <input type="checkbox"/> 社会保険料（事業主負担分） <input type="checkbox"/> その他（ ）
按分の理由	<input type="checkbox"/> 従事時間に基づく按分（本説明書及び職員従事状況記録簿に基づく場合） <input type="checkbox"/> 従事時間に基づく按分（本説明書のみに基づく場合） <input type="checkbox"/> その他（ ）

補足説明 ※「1 基本情報等」及び「2 従事内容等」の記載内容に関する補足説明を要する場合

職員①②とも、議員の調査研究活動等の補助業務として、質疑・質問の準備、市民からの相談・要望等に対する来客・電話対応、執行機関からの電話・FAX対応等、市政報告書に係る業務等を行っている。また、政務活動費の支出調書等の作成業務を行っている。
調査研究活動以外の活動については、後援会組織を有していないので行っていない。
政党活動についても、議員が集会、役員会等へ参加するのみで、職員は行っていない。
選挙活動については、3月31日告示、4月9日投開票の市会議員選挙に於いて、選挙活動、ボランティアによる電話作戦等を3月25日から4月10日まで選挙事務所にて行いました。

(次頁に続く)

2 従事内容等（職員番号 ①）

2 従事内容等 (職員番号 ①)

		従事時間	主な従事内容	従事割合
4月	調査研究等	54:30	新聞記事の整理、市民相談。市役所、区役所等行政との対応(来客、電話FAX対応、対応記録の作成、資料収集等)経理処理、職員従事状況の記録、政務活動費収支報告書の作成	100.0
	調査研究活動等以外の活動	0:00		
5月	調査研究等			
	調査研究活動等以外の活動			
6月	調査研究等			
	調査研究活動等以外の活動			
7月	調査研究等			
	調査研究活動等以外の活動			
8月	調査研究等			
	調査研究活動等以外の活動			
9月	調査研究等			
	調査研究活動等以外の活動			
10月	調査研究等			
	調査研究活動等以外の活動			
11月	調査研究等			
	調査研究活動等以外の活動			
12月	調査研究等			
	調査研究活動等以外の活動			
1月	調査研究等			
	調査研究活動等以外の活動			
2月	調査研究等			
	調査研究活動等以外の活動			
3月	調査研究等			
	調査研究活動等以外の活動			

年間合計	調査研究等	54:30	使用割合	100.0
	調査研究活動等以外の活動	0:00		

2 従事内容等 (職員番号 ②)

	従事時間	主な従事内容	従事割合
4月 調査研究活動等 調査研究活動等以外の活動	41:00 1:00	新聞記事の整理、市民相談。市役所、区役所等行政との対応(来客、電話対応、対応記録の作成、資料収集等)議会報告校正、名簿整理、宛名作成、職員従事状況の記録、政務活動費収支報告書の作成 選挙関係書類整理	97.6
5月 調査研究活動等 調査研究活動等以外の活動			
6月 調査研究活動等 調査研究活動等以外の活動			
7月 調査研究活動等 調査研究活動等以外の活動			
8月 調査研究活動等 調査研究活動等以外の活動			
9月 調査研究活動等 調査研究活動等以外の活動			
10月 調査研究活動等 調査研究活動等以外の活動			
11月 調査研究活動等 調査研究活動等以外の活動			
12月 調査研究活動等 調査研究活動等以外の活動			
1月 調査研究活動等 調査研究活動等以外の活動			
2月 調査研究活動等 調査研究活動等以外の活動			
3月 調査研究活動等 調査研究活動等以外の活動			

年間 合計	調査研究活動等	41:00	使用 割合	97.6
	調査研究活動等以外の活動	1:00		

*従事割合の月平均は97.6%のため、人件費の按分は10分の9で計上しています

人件費の支出先との関係について

人件費を支出した相手方は、私と生計を一にする者ではありません。

議員名 下村 あきら

雇用契約書

雇用者 下村 あきら（以下、甲という）と被雇用者 XXXXXXXXXX（以下、乙という）は以下の条件により雇用契約を締結する。

雇用内容	パートタイム従業員（従事する内容：一般事務）
雇用期間	① 期間の定めなし 2. 期間の定めあり 年 月 日 ~ 年 月 日まで
就業場所	下村あきら事務所（京都市下京区松屋町438番地タナックスビル3階）
就業時間	午前9時30分から 午後17時30分まで（時間外労働あり）
休憩時間	12時00分 ~ 13時00分
勤務日	平日週2日勤務（主に月・木） 業務の都合により日数の増減あり
給与（賃金）	時給：1000円 交通費：支給なし
給与支払	月末日締め 翌月5日払い 銀行振込
退職に関する事項	1. 定年制（無） 2. 自己都合退職の手続（退職する1か月前に届けること） 3. 解雇の事由及び手続（規定なし）
その他	社会保険、雇用保険の適用なし 本契約は労働基準法その他の法律を基準として解釈する 本契約に規定されていない事項は、甲乙協議の上、定めるものとする

本契約締結の証として、本契約書2通を作成し、甲乙共に署名又は記名捺印の上、各1通を保管する。

2022年4月1日

(甲)

名称：下村あきら事務所

所在地：京都市下京区五条通烏丸東入松屋町438番地タナックスビル3階

雇用者： 京都市議員 下村 あきら 

(乙)

住所： XXXXXXXXXX

被雇用者： XXXXXXXXXX 

給与支払明細一覧表

2023年度

氏名

住所

月	出勤日数	勤務時間	時給	合計	振込料	政務活動費支出額	備考
4	5	42.0	1,000	42,000	100	37,890	
5							
6							
7							
8							
9							
10							
11							
12							
1							
2							
3							
合計	5	42.0	1,000	42,000	100	37,890	

第4号様式 (第5条関係)

支出調書 (一般用)

会派名又は議員名

下村 あきら

支出年月日	令和5年	5月	6日	整理No.	
使 途 項 目	調査研究費 資料作成費	研修費 資料購入費	広報広聴費 通信運搬費	要請・陳情活動費 備品消耗品費	会議費 (火葬費) 事務所費
使 途 内 容	[REDACTED] 給与 4月分				
按 分 割 合	10分の9	政務活動費 支 出 額	37,890円		
備 考	振込料100円を含む				

(領収書等貼付欄)

ご利用明細票

お取扱日	店 番	お取引内容
05-05-06	[REDACTED]	随機電信振替
記 号	番 号	
*****	*****	
取扱番号	お取引金額	
N074	*42,000	
	残高	
42P1	[REDACTED]	
振替先	[REDACTED]	
受取人名:	[REDACTED]	
料金	*100円	
依頼人名:	シモムラ アキラ	
楽天カード	[REDACTED]	デザイン!
新規入会	で楽天ポイントもらえる!	
ご利用いただきましてありがとうございました。		

注1 使途項目の欄は、該当する項目を○で囲んでください。

2 領収書等貼付欄に貼付することができない領収書等は、別紙に貼付してください。

第7号様式（第4条関係）

支出調書一覧表

（事務所費）

会派名又は議員名 下村 あきら

整理 No.	支出日	使途内容	政務活動費 支出額(円)
1	令和5年 4月17日	駐車場代	18,243
2	4月24日	事務所賃料	151,668
3	5月24日	事務所電気代	17,039
			186,950

1 基本情報等

(1) 議員事務所の基本情報

所在地	京都市下京区五条通烏丸東入松屋町438番地
延べ床面積	(84.3 m ²) 【調査研究活動等以外の活動に恒常的に使用している区画の有無等】 <input checked="" type="checkbox"/> なし <input type="checkbox"/> あり（調査研究活動等に使用する区画の割合 [A÷(A+B)] %） 調査研究活動等に使用する区画 (A m ²) 調査研究活動等以外の活動に使用する区画 (B m ²) 上記のいずれの活動にも使用する共用区画 (m ²)
権原	<input type="checkbox"/> 自己所有 <input checked="" type="checkbox"/> 賃貸借 【賃貸人の属性】 <input type="checkbox"/> 議員の親族 <input type="checkbox"/> 議員と生計を一にする者 <input type="checkbox"/> 上記のいずれかの者又は議員が役員等の地位を占める法人 <input checked="" type="checkbox"/> 上記以外の者 <input type="checkbox"/> その他 ()
調査研究活動等以外の活動に係る用途との併用	<input type="checkbox"/> あり 【併用に係る用途】 <input type="checkbox"/> 後援会その他の政治団体事務所 <input type="checkbox"/> 自宅 <input type="checkbox"/> その他 () <input checked="" type="checkbox"/> なし

(2) 駐車場の基本情報 ※来客用又は議員・職員通勤用に限る。

所在地等	京都市下京区楊梅通新町東入225番地 (1台分)
権原	<input type="checkbox"/> 自己所有 <input checked="" type="checkbox"/> 賃貸借 【賃貸人の属性】 <input type="checkbox"/> 議員の親族 <input type="checkbox"/> 議員と生計を一にする者 <input type="checkbox"/> 上記のいずれかの者又は議員が役員等の地位を占める法人 <input checked="" type="checkbox"/> 上記以外の者 <input type="checkbox"/> その他 ()

3. 経費の計上状況

計上に係る経費の内容	<input checked="" type="checkbox"/> 賃料 <input checked="" type="checkbox"/> 電気代 <input type="checkbox"/> ガス代 <input type="checkbox"/> 水道代 <input checked="" type="checkbox"/> 駐車場代 <input type="checkbox"/> その他 ()
按分の理由	<input type="checkbox"/> 使用面積に基づく按分 <input checked="" type="checkbox"/> 使用時間に基づく按分（本説明書及び事務所使用状況記録簿に基づく場合） <input type="checkbox"/> 使用時間に基づく按分（本説明書のみに基づく場合） <input type="checkbox"/> その他 ()

(4) 議員事務所における常勤職員の勤務状況

常勤職員の勤務状況	<input checked="" type="checkbox"/> 給与等を政務活動費から支出している職員 (1名) <input checked="" type="checkbox"/> 給与等を政務活動費から支出していない職員 (1名)
-----------	---

補足説明 ※「1 基本情報等」及び「2 使用内容等」の記載内容に関する補足説明を要する場合

議員事務所は、調査研究活動等専用の事務所です。議案等の各種資料の精読、質疑・質問の準備、市政の課題に関する調査研究、市民からの相談・要望に対する対応などの調査研究活動等を行っています。また事務所宛での、執行機関からの電話・FAX対応等、議員の補助業務を行っています。後援会活動については、後援会組織を有してないので行っていません。
 政党活動についても、議員が集会、役員会等へ参加するため、通常、事務所で行うことはありません。
 3月31日告示4月9日投票の市議会議員選挙においては、25日の事務所開きより4月10日まで選挙活動(選挙打ち合わせ、電話作戦等)は、選挙事務所に於いて行いました。収支報告書等についても、基本自宅での作業を中心としました。

注 該当する口には、レ印を記入してください。

(次頁に続く)

2 使用内容等

		使用時間	主な使用内容	使用割合
4月	調査研究活動等	109:30	新聞記事の整理、市民相談。市役所、区役所等行政との対応(来客、電話対応、対応記録の作成、資料収集等)議会報告校正、名簿整理、宛名作成、宛名貼り、職員従事状況の記録、政務活動費収支報告書の作成	99.1
	調査研究活動等以外の活動	1:00	選挙活動(電話作戦の手伝い)祝電レタックス作成、下京支部總會の案内準備	
5月	調査研究活動等 調査研究活動等以外の活動			
6月	調査研究活動等 調査研究活動等以外の活動			
7月	調査研究活動等 調査研究活動等以外の活動			
8月	調査研究活動等 調査研究活動等以外の活動			
9月	調査研究活動等 調査研究活動等以外の活動			
10月	調査研究活動等 調査研究活動等以外の活動			
11月	調査研究活動等 調査研究活動等以外の活動			
12月	調査研究活動等 調査研究活動等以外の活動			
1月	調査研究活動等 調査研究活動等以外の活動			
2月	調査研究活動等 調査研究活動等以外の活動			
3月	調査研究活動等 調査研究活動等以外の活動			

年間合計	調査研究活動等	109:30	使用割合	99.1
	調査研究活動等以外の活動	1:00		

* 使用割合の月平均99.1%のため、事務所費の按分は10分の9で計上しています。

第4号様式 (第5条関係)

支 出 調 書 (一般用)

会派名又は議員名

下村 あきら

支出年月日	令和5年 4月 17日	整理No.	/
使 途 項 目	調査研究費 研修費 広報広聴費 要請・陳情活動費 会議費 資料作成費 資料購入費 通信運搬費 備品消耗品費 人件費	<u>事務所費</u>	
使 途 内 容	駐車場代 4月分		
按 分 割 合	10分の9	政務活動費 支 出 額	18,243 円
備 考	振込手数料270円を含む		

(領収書等貼付欄)

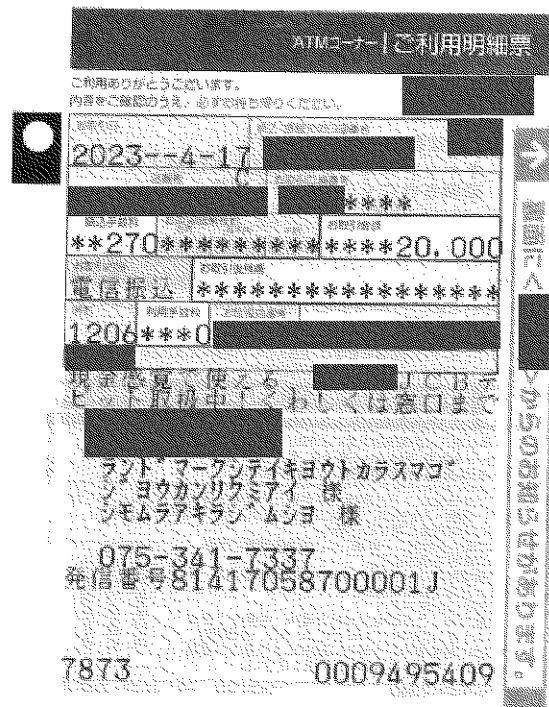

- 注1 使途項目の欄は、該当する項目を○で囲んでください。
2 領収書等貼付欄に貼付することができない領収書等は、別紙に貼付してください。

第4号様式（第5条関係）

支出調書（一般用）

会派名又は議員名

下村 あきら

支出年月日	令和5年	4月	24日	整理No.	2	
使 途 項 目	調査研究費 資料作成費	研修費 資料購入費	広報広聴費 通信運搬費	要請・陳情活動費 備品消耗品費	会議費 人件費	事務所費
使 途 内 容	事務所賃料 4月分					
按 分 割 合	10分の9	政務活動費 支 出 額	151,668円			
備 考	振込手数料220円を含む					

（領収書等貼付欄）

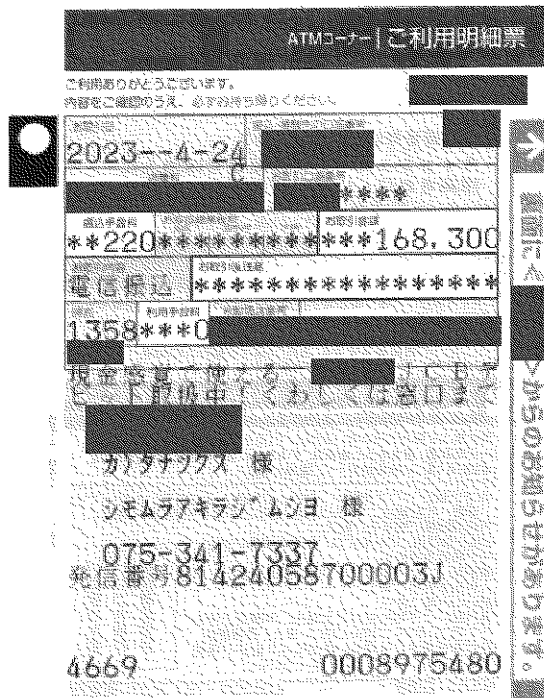

- 注1 使途項目の欄は、該当する項目を○で囲んでください。
 2 領収書等貼付欄に貼付することができない領収書等は、別紙に貼付してください。

第4号様式 (第5条関係)

支出調書 (一般用)

会派名又は議員名

下村 あきら

支出年月日	令5年	5月	24日	整理No.	3	
使 途 項 目	調査研究費 資料作成費	研修費 資料購入費	広報広聴費 通信運搬費	要請・陳情活動費 備品消耗品費	会議費 人件費	事務所費
使 途 内 容	事務所電気代 4月分					
按 分 割 合	10分の9	政務活動費 支 出 額	17,039 円			
備 考	振込手数料220円含む					

(領収書等貼付欄)

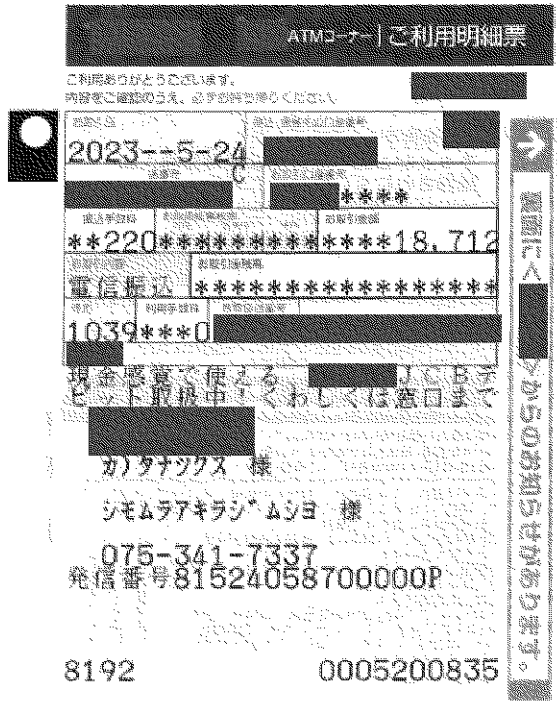

- 注1 使途項目の欄は、該当する項目を○で囲んでください。
 2 領収書等貼付欄に貼付することができない領収書等は、別紙に貼付してください。

下村あきら 様

令和5年5月15日

京都市下京区五条通烏丸東入松屋町438

株式会社 TANAX

電気料金請求書

下記の通り御請求申し上げます

使用期間

令和5年3月16日～令和5年4月15日

御請求額 **¥18,712**

3F電灯	前回	48,618 KWH	今回	48,911 KWH	当月	293 KWH
3F空調	前回	32,243 KWH	今回	32,481 KWH	当月	238 KWH
当月使用合計						531 KWH

¥672,678 × (531 KWH ÷ 23,275 KWH) = ¥15,346
(税別支払総額) (貴社使用分) (ビル使用分)

¥72,999 × (531 KWH ÷ 23,275 KWH) = ¥1,665
(再生可能エネルギー発電促進賦課金) (貴社使用分) (ビル使用分)

¥1,701 (消費税)

前々月電気料金 ¥33,558

前月 電気料金 ¥29,349

当月御請求額 ¥18,712

(小数点以下切捨)

※ お手数ですが下記口座までお振込み下さい。

株式会社 TANAX
フリガナ: カ) タナックス

