

令和7年4月25日

（宛先）京都市会議長

京都市議員 手山 たかお

収支報告書の提出について

京都市政務活動費の交付等に関する条例第12条（第1項 第2項）の規定により、別紙のとおり、収支報告書を提出します。

注 該当する口には、レ印を記入してください。

収 支 報 告 書

1 議 員 の 氏 名 平山 たかお

2 収 支 の 内 容

項 目	金 額	主な実績・内容 (括弧内は記載参考例)	
交付済総額 (①)	円 4,800,000		
支 出 済 総 額	調査研究費	0	
	研修費	0	
	広報広聴費	979,513	YouTube動画制作費、市政報告作成費、送付代等
	要請・陳情活動費	0	
	会議費	37,680	会議参加時の交通費

項 目		金 額	主な実績・内容 (括弧内は記載参考例)
支 出 総 額	資料作成費	0	
	資料購入費	75,200	読売新聞、京都新聞購入費
	通信運搬費	327,831	固定電話代、携帯電話代
	備品消耗品費	105,636	政調車ガソリン代
	人件費	2,355,632	事務員人件費
	事務所費	918,508	事務所家賃、電気代、水道代等
	合 計 (②)	4,800,000	
差引残額 (①-②)		0	

## 按分の根拠

市会議員 平山貴大

### 研修費 会議費

各団体との市政に関する事項他の意見交換に係る費用として、10/10で按分する。

### 広報広聴費

主に市政報告書の送付代、印刷費は紙面の内容により9/10から10/10で按分する。

市政報告動画の作成費は動画の内容により5/10から9/10で按分する。

### 通信運搬費

政調用自動車リース代は政務活動以外に後援活動にも使用することがあるため、基本指針に基づき、1/2で按分する。

携帯電話代（au）は、基本指針に基づき1/3で按分する。

事務所固定電話代は、事務所使用時間の割合に応じて、抑制的に9/10で按分する。

### 備品消耗品費

政調用自動車ガソリン代は、基本指針に基づき1/2で按分する。

他の消耗品は政務活動以外の活動にも使用する可能性があるため、原則1/2で按分する。

### 人件費

政務活動調査研究活動のための雇用で日報を作成しているため、時間割合に応じて抑制的に9/10で按分する。

### 事務所費

政務用事務所費、ガレージ代、電気代、水道代は日報を作成しているため、時間割合に応じて抑制的に9/10で按分する。

支出先との親族関係について

口座への振込み以外の方法により経費を支出した相手方は、特別の理由を記載したものを除き、親族等（親族、生計を一にする者並びにこれらの者又は議員が役員等の地位を占める法人）ではありません。

議員名 平山 たかお

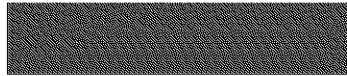

ヒラヤマ タカオ

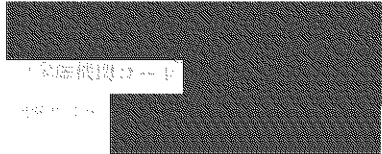

市議会  
付につき  
税務署承認済

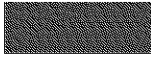

ご利用の上限額

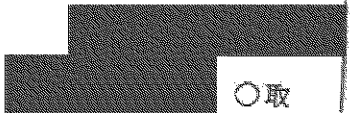

取  
個

照合

この口座を他金融機関からの振込の受取口座として利用される際は  
次の内容をご指定ください

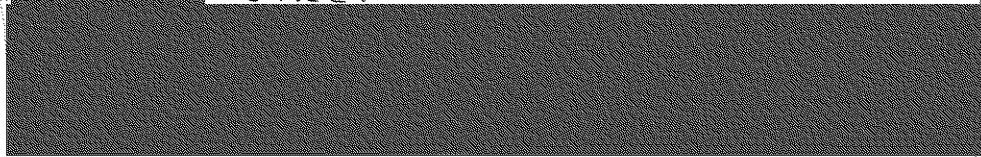

## 支出調書一覧表

整理 No.	支出日	使途内容	政務活動費 支出額(円)
1	令和6年3.25	道路使用許可4月分	¥1,836
2	5.1	市政報告動画4月分作成	¥57,600
3	5.1	道路使用許可5月分	¥1,836
4	5.21	代表質疑のお知らせハガキ作成費	¥9,175
5	5.29	道路使用許可6月分	¥1,836
6	5.29	代表質疑のお知らせ送付代	¥253,239
7	6.3	市政報告動画5月分作成	¥54,900
8	6.21	道路使用許可7月分	¥1,836
9	7.1	市政報告動画6月分作成	¥75,600
10	7.26	道路使用許可8月分	¥1,836
11	8.2	市政報告動画7月分作成	¥21,600
12	8.26	道路使用許可9月分	¥1,836
13	9.2	市政報告動画8月分作成	¥10,800
14	9.24	道路使用許可10月分	¥1,836
15	10.1	市政報告動画9月分作成	¥43,200
16	10.28	道路使用許可11月分	¥1,836
17	11.1	市政報告動画10月分作成	¥10,800

(広報広聴費)

会派名又は議員名

平山 たかお

支 出 調 書 一 覧 表

(広報広聴費)

会派名又は議員名

平山 たかお

整理 No.	支出日	使途内容	政務活動費 支出額(円)
18	11.27	道路使用許可12月分	¥1,836
19	12.2	市政報告動画11月分作成	¥30,600
20	12.25	活動報告送料	¥299,194
21	12.30	市政報告動画12月分作成	¥79,200
22	12.30	令和6年活動報告製作費	¥17,081
23			
小計			¥979,513

第6号様式 (第5条関係)

支出調書 (一般用)

会派名又は議員名 平山 たかお

支出年月日	令和6年3月25日	整理No.	1
使 途 項 目	調査研究費 研修費 広報広聴費 要請・陳情活動費 会議費 資料作成費 資料購入費 通信運搬費 備品消耗品費 人件費 事務所費		
使 途 内 容	道路使用許可4月分		
按 分 割 合	¥ 2,040 9/10	政務活動費 支 出 額	¥ 1,836
備 考			

(領収書等貼付欄)

京都府警機手続料

(領収書)

東山警察署

京都府京都市東山区清水4-105-6  
TEL 075-925-0110

2024年3月25日 13:00 No.00000524  
198(00)  
担当課:担当課23

道路使用許可申請手数料 1 ¥2,040円  
小計 ¥2,040

合計 ¥2,040  
内消費税 ¥0  
合計金額 1点

お預り ¥2,040  
電子マネー ¥2,040

おつり ¥0



20230000030010000524

注1 使途項目の欄は、該当する項目を○で囲んでください。

2 領収書等貼付欄に貼付することができない領収書等は、別紙に貼付してください。

別記様式第六 (第十条関係)

# 道路使用許可申請書

令和6年 3月 25日

京都府 東山 警察署長 殿

住 所 京都市東山区本町10丁目153

申請者

氏 名 平山 貴大

道路使用の目的	市政報告等に関する街頭演説		
場 所 又 は 区 間	東山三条交差点南東及び、泉涌寺道交差点南東付近の歩道内等		
期 間	令和6年 4月 1日 8時から 令和6年 4月 30日 18時まで		
方 法 又 は 形 態	小型拡声器を使用		
添 付 書 類	地図		
現 場 住 所	京都市東山区本町10丁目153		
責 任 者 氏 名	平山 貴大	電 話	075-746-4715

第 2872 号

## 道路使用許可証

上記のとおり許可する。ただし、次の条件に従うこと。

条 件	別紙のとおり
-----	--------

和 6 年 3 月 28 日

京都府東山警察署長



- 備考 1 申請者が法人であるときは、申請者の欄には、その名称、主たる事務所の所在地及び代表者の氏名を記載すること。
- 2 方法又は形態の欄には、工事又は作業の方法、使用面積、行事等の参加人員、通行の形態又は方法等使用について必要な事項を記載すること。
- 3 添付書類の欄には、道路使用の場所、方法等を明らかにした図面その他必要な書類を添付した場合に、その書類名を記載すること。
- 4 用紙の大きさは、日本産業規格A列4番とする。

No.111 道路使用許可申請手数料	
	手数料額
2605004000016	2,040

第6号様式（第5条関係）

支出調書（一般用）

会派名又は議員名 平山 たかお

支出年月日	令和6年5月1日	整理No.	2
使 途 項 目	調査研究費 研修費 広報広聴費 要請・陳情活動費 会議費 資料作成費 資料購入費 通信運搬費 備品消耗品費 人件費 事務所費		
使 途 内 容	市政報告動画4月分作成		
按 分 割 合	¥ 下記参照	政務活動費 支 出 額	¥ 57,600
備 考			

(領収書等貼付欄)

領 収 証 平山 たかお 様 No.

金額

但 309944円(税込)動画作成費にて

令和6年5月1日 上記正に領収いたしました

内 訳

現金

小切手

手形

消費税額等(%)

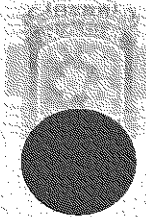

SVL-R1

【按分割合】

動画3本については、平山本人以外が含まれている部分が含まれている為、  
該当部分を除いた7/10を政務活動費の対象とする。

$$¥12,000 \times 3 = ¥36,000 \quad ¥36,000 \times 7/10 = ¥25,200$$

その他3本については9/10を政務活動費の対象とする。

$$¥12,000 \times 3 = ¥36,000 \quad ¥36,000 \times 9/10 = ¥32,400$$

$$\text{合計} \quad ¥25,200 + ¥32,400 = 57,600$$

注1 使途項目の欄は、該当する項目を○で囲んでください。

2 領収書等貼付欄に貼付することができない領収書等は、別紙に貼付してください。

2024年05月01日

請求番号: 20240501-001

# 請求書

京都市議員 平山たかお様

件名: 2024年4月分動画作成費

下記のとおりご請求申し上げます。

ご請求金額 ￥72,000-

お支払い期限: 2024年05月31日

品番・品名	数量	単価	金額
【街頭市政報告】今年度、産業交通水道委員会の委員長に就任 観光特急バスなどのオーバーツーリズム対策について 佐野英志自民党二区支部長と共に	1	12,000	12,000
【市政報告】安全性は？料金は？京都版ライドシェアについて京都市議員平山たかおが詳しく解説！	1	12,000	12,000
【街頭市政報告】京都版ライドシェア先行開始！東山区の人口減少問題 佐野英志自民党二区支部長と共に	1	12,000	12,000
【市政報告】京都市議員平山たかお 今後の京都市政に臨む決意！	1	12,000	12,000
【街頭市政報告】災害に強いまちづくりを！東山区人口減少課題 政治に無関心であっても無関係ではられない！佐野英志自民党二区支部長と共に	1	12,000	12,000
【街頭市政報告】4月開会市会住民税減税に係る条例改正について 審議 産業交通水道委員会 蹴上のつつじ琵琶湖疏水記念館 清水・産寧坂桜の木が倒木	1	12,000	12,000
	小計		72,000
	合計		72,000

お振込先:

または現金手渡し

www.city.kyoto.lg.jp

第6号様式 (第5条関係)

支出調書 (一般用)

会派名又は議員名 平山 たかお

支出年月日	令和 6 年 5 月 1 日	整理No.	3
使 途 項 目	調査研究費 研修費 広報広聴費 要請・陳情活動費 会議費 資料作成費 資料購入費 通信運搬費 備品消耗品費 人件費 事務所費		
使 途 内 容	道路使用許可 5月分		
按 分 割 合	¥ 2,040 9%	政務活動費 支 出 額	¥ 1,836
備 考			

(領収書等貼付欄)

京都府警察手数料

(領収書)

東山警察署  
京都府東山警察署出納課  
TEL 075-525 0111

2024年5月1日 09:40 NO.00000319  
FUSJ001  
担当:坂田恭之

道路使用許可申請手数料 1 ¥2,040円  
小計 ¥2,040

合計 ¥2,040  
内消費税 ¥0  
合計点数 1点

お預り ¥10,000  
現金 ¥10,000

おつり ¥7,960



202400000300100000319

- 注1 使途項目の欄は、該当する項目を○で囲んでください。  
注2 領収書等貼付欄に貼付することができない領収書等は、別紙に貼付してください。



別記様式第六（第十条関係）

道路使用許可申請書			
		令和6年	5月 1日
京都府 東山 警察署長 殿			
住所 京都市東山区本町10丁目153			
申請者 氏名 平山 貴大			
道路使用の目的	市政報告等に関する街頭演説		
場所又は区間	東山三条交差点南東及び、泉涌寺道交差点南東付近の歩道内等		
期 間	令和6年 5月 8日 8時から 令和6年 5月 31日 18時まで		
方法又は形態	小型拡声器を使用		
添付書類	地図		
現 場	住 所	京都市東山区本町10丁目153	
責 任 者	氏 名	平山 貴大	電 話 075-746-4715
第 号	464		
道路使用許可証			
上記のとおり許可する。ただし、次の条件に従うこと。			
条 件	別紙のとおり		
令和6年5月8日			
京都府東山警察署長 印			

- 備考 1 申請者が法人であるときは、申請者の欄には、その名称、主たる事務所の所在地及び代表者の氏名を記載すること。
- 2 方法又は形態の欄には、工事又は作業の方法、使用面積、行事等の参加人員、通行の形態又は方法等使用について必要な事項を記載すること。
- 3 添付書類の欄には、道路使用の場所、方法等を明らかにした図面その他必要な書類を添付した場合に、その書類名を記載すること。
- 4 用紙の大きさは、日本産業規格A列4番とする。

No.111 道路使用許可申請手数料	
 2005004000016	手数料額 2,040

第6号様式 (第5条関係)

支出調書 (一般用)

会派名又は議員名 平山 たかお

支出年月日	令和6年5月21日	整理No.	4
使途項目	調査研究費 研修費 広報広聴費 要請・陳情活動費 会議費 資料作成費 資料購入費 通信運搬費 備品消耗品費 人件費 事務所費		
使途内容	代表質疑の告知セハび作成費		
按分割合	¥ 9,175 10/10	政務活動費 支出額	¥ 9,175
備考			

(領収書等貼付欄)



中井東福寺店  
京都市東山区本町  
1-2-32  
電話：075-532-2214

2024年5月21日 (火) 13:12  
印 2-1673 費No.066

受領書

お客様情報：  
受付番号 405669  
氏名 平山 たかお様  
0757464715

サービス提供企業名称：  
印刷通販プリントパック  
受領日時：  
2024年5月21日 (火) 13:12  
お問い合わせ先：  
電話番号 0120-977-920  
受付時間 09:00~17:00  
メールアドレス pac@printpac.co.jp

ホームページ <http://www.printpac.co.jp>

収納業務：(株)イーコンテキスト  
お問い合わせ用コード：  
申込No 03386591240521131228

商品情報：  
お申込商品代金 ¥9,175  
合計 ¥9,175

注1 使途項目の欄は、該当する項目を○で囲んでください。

2 領収書等貼付欄に貼付することができない領収書等は、別紙に貼付してください。

# 代表質疑 のお知らせ



- オーバーサイズ対策について
- 市民の足を守る市バス事業について
- 今後の京都市財政について
- 災害に強いインフラ（国道バイパスや無電柱化）について
- 東山のまちづくりについて

などについて問います！ぜひともご覧ください！！  
(質問内容は変更されます)

## KBS京都にて生中継！！

京都市議会ホームページにおいても生中継  
後日録画も！

日時：令和6年6月4日（火）  
午前10時57分頃予定  
(日時の変更の可能性あります)

場所：京都市役所 本庁舎 議場



【お知らせ】今年度産業交通水環境局長を拜命致しました。  
全力で頑張ります！！

6月1日  
運行START  
～土日運行～

観光特急バス運行開始！  
※詳細は以下★の期間をご覧ください

各種SNSにてさまざまな最新情報を随時配信しております！

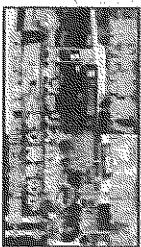

市政に関する情報と地元京都の魅力 etc. を発信中！  
YouTubeチャンネル

平山たかおチャンネル  
または、右のQRから検索をお願いします



料金別納  
郵便

京都市会議員  
平山たかお事務所

T 605-0981  
京都市東山区本町10丁目153  
TEL 075-746-4715  
FAX 075-746-4739

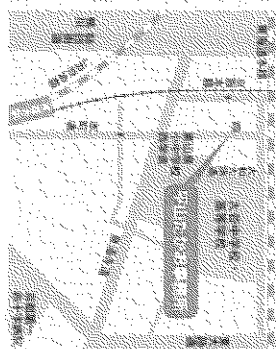

第6号様式（第5条関係）

支出調書（一般用）

会派名又は議員名 平山 たかお

支出年月日	令和6年5月29日	整理No.	5
使 途 項 目	調査研究費 研修費 広報広聴費 要請・陳情活動費 会議費 資料作成費 資料購入費 通信運搬費 備品消耗品費 人件費 事務所費		
使 途 内 容	道路使用許可6月分		
按 分 割 合	¥ 2,040 9/10	政務活動費 支 出 額	¥ 1,836
備 考			
(領収書等貼付欄)			
<p><b>京都府警察手数料</b>  <small>（取寄せ）</small>                  東山警察署                  京都府東山警察署出張科                  TEL075-925-0110</p> <p>2024年5月29日 11:00 No.00000537                  印0001                  担当:担当22</p> <p>道路使用許可申請手数料 1 ¥2,040非                  小計 ¥2,040</p> <hr/> <p><b>合計 ¥2,040</b>                  内消費税 ¥0                  合計金額 1点</p> <p><b>お預り ¥2,040</b>                  電子マネー ¥2,040</p> <p><b>おつり ¥0</b></p>			
 3024000030010000537			

注1 使途項目の欄は、該当する項目を○で囲んでください。

2 領収書等貼付欄に貼付することができない領収書等は、別紙に貼付してください。

別記様式第六（第十条関係）

# 道路使用許可申請書

令和6年 5月 29日

京都府 東山 警察署長 殿

住 所 京都市東山区本町10丁目153

申請者

氏 名 平山 貴大

道路使用の目的	市政報告等に関する街頭演説			
場 所 又 は 区 間	東山三条交差点南東及び、泉涌寺道交差点南東付近の歩道内等			
期 間	令和6年 6月 3日 8時から 令和6年 6月 30日 18時まで			
方 法 又 は 形 態	小型拡声器を使用			
添 付 書 類	地図、代表質疑のお知らせ			
現 場	住 所	京都市東山区本町10丁目153		
責 任 者	氏 名	平山 貴大	電 話	075-746-4715

第 号

615

## 道路使用許可証

上記のとおり許可する。ただし、次の条件に従うこと。

条 件	別紙のとおり
-----	--------

令和 6 年 6 月 3 日

京都府東山 警察署長



- 備考 1 申請者が法人であるときは、申請者の欄には、その名称、主たる事務所の所在地及び代表者の氏名を記載すること。
- 2 方法又は形態の欄には、工事又は作業の方法、使用面積、行事等の参加人員、通行の形態又は方法等使用について必要な事項を記載すること。
- 3 添付書類の欄には、道路使用の場所、方法を明らかにした図面その他必要な書類を添付した場合に、その書類名を記載すること。
- 4 用紙の大きさは、日本産業規格A列4番とする。

No.111 道路使用許可申請手数料	
手数料額	2,040
 2005004000016	

支出調書 (一般用)

会派名又は議員名 平山 たかお

支出年月日	令和 6 年 5 月 29 日	整理No.	6
使 途 項 目	調査研究費 研修費 広報広聴費 要請・陳情活動費 会議費 資料作成費 資料購入費 通信運搬費 備品消耗品費 人件費 事務所費		
使 途 内 容	代表質疑の石ころ送付代		
按 分 割 合	¥ 253,239 10/10	政務活動費 支 出 額	¥ 253,239
備 考			

(領収書等貼付欄)

領収書

平山 たかお 様

[別納引受]	
第二種通常はがき ①63 4,144通	¥261,072
割引 (内訳) バーコード 3%	-¥7,833
小 計	¥253,239
料金計	¥261,072
割引計	-¥7,833
郵便物引受合計通数	4,144通
課税計(10%)	¥253,239
(内消費税等(10%))	¥23,021
非課税計	¥0
△計	¥253,239
お預り金額	¥260,000
おつり	¥6,761

印紙税申告納  
付につき趣町  
税務署承認済



〒100-8792 日本郵便株式会社  
東京都千代田区大手町2-3-1  
登録番号 T1010001112577  
取扱日時：2024年 5月29日 11:54  
発行No. 240529A1072 端N71箱01  
連絡先：京都本町郵便局  
TEL:075-561-6930

- 注1 使途項目の欄は、該当する項目  
2 領収書等貼付欄に貼付すること

付してください。

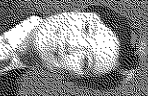

# 代表質疑 のお知らせ

● オーバーツーリスム対策について

● 市民の足を守る市バス事業について

● 今後の京都市財政について

● 災害に強いインフラ（国道バイパスや無電柱化）について

● 東山のまちづくりについて

などについて問います！ぜひともご観ください！  
(質問内容は変更されます)

## KBS京都にて生中継！！

京都市役所ホームページにおいて生中継  
後日録画中継も！

日時：令和6年6月4日（火）

午前10時57分頃予定

（日時は変更の可能性あります）

場所：京都市役所 本庁舎 議場



【お知らせ】今年度庶務交通外局委員長を拜命致しました。  
全力で頑張ります！！

6月1日  
連日運行  
～土曜日まで～

朝光特急バス運行開始！  
交野地区は以下★のルートをご案内下さい

※各種SNSにてさまざまな最新情報を随時配信しております！！

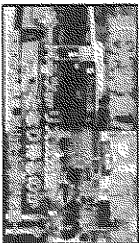

市政に関する情報と地元京都の魅力etc.を発信中！

YouTubeチャンネル

平山にかおチャンネル

または、右のQRから検索をお願いします



料金別納  
郵便

各種ご連絡先

京都市会議員  
平山たかお事務所

〒605-0981

京都市東山区本町10丁目153

TEL 075-746-4715

FM 075-746-4739

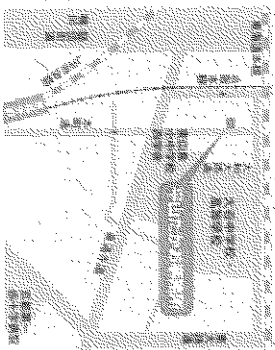

第6号様式 (第5条関係)

支出調書 (一般用)

会派名又は議員名 平山 たかお

支出年月日	令和 6 年 6 月 3 日	整理No.	7
使 途 項 目	<input checked="" type="checkbox"/> 調査研究費 <input type="checkbox"/> 研修費 <input type="checkbox"/> 広報広聴費 <input type="checkbox"/> 要請・陳情活動費 <input type="checkbox"/> 会議費 <input type="checkbox"/> 資料作成費 <input type="checkbox"/> 資料購入費 <input type="checkbox"/> 通信運搬費 <input type="checkbox"/> 備品消耗品費 <input type="checkbox"/> 人件費 <input type="checkbox"/> 事務所費		
使 途 内 容	市政報告動画5月分作成		
按 分 割 合	¥ 61,000 9/10	政務活動費 支 出 額	¥ 54,900
備 考			

(領収書等貼付欄)

領 収 証

平山 たかお

様

No.

金額

但 2024年6月3日動画制作費として

2024 年 6 月 3 日 上記正に領収いたしました

内 訳

現金

小切手 /

手形 /

消費税額等(%)

SVL-R1

注1 使途項目の欄は、該当する項目を○で囲んでください。

注2 領収書等貼付欄に貼付することができない領収書等は、別紙に貼付してください。



第6号様式 (第5条関係)

支出調書 (一般用)

会派名又は議員名 平山 たかお

支出年月日	令和 6 年 6 月 21 日	整理No.	8
使 途 項 目	調査研究費 研修費 広報広聴費 要請・陳情活動費 会議費 資料作成費 資料購入費 通信運搬費 備品消耗品費 人件費 事務所費		
使 途 内 容	道路使用許可7月分		
按 分 割 合	¥ 2,040 9/10	政務活動費 支 出 額	¥ 1,836
備 考			

(領収書等貼付欄)

京都府警署手数料

(収取票)

東山警察署  
京都府東山警察署出納係  
〒610-0110

2024年6月21日 (水) No.00000766  
1358001  
担当者:担当者??

道路使用許可申請手数料 1 ¥2,040  
小計 ¥2,040

-----  
**合計** **¥2,040**  
内消費税 ¥0  
合計点数 1点

**お預り** **¥2,040**  
電子マネー ¥2,040

**おつり** **¥0**



202400000300100006766

注1 使途項目の欄は、該当する項目を○で囲んでください。

2 領収書等貼付欄に貼付することができない領収書等は、別紙に貼付してください。

別記様式第六（第十条関係）

# 道路使用許可申請書

令和6年 6月 21日

京都府 東山警察署長殿

住所 京都市東山区本町10丁目153

申請者

氏名 平山 貴大

道路使用の目的	市政報告等に関する街頭演説			
場所又は区間	東山三条交差点南東及び、泉涌寺道交差点南東付近の歩道内等			
期 間	令和6年 7月 1日 8時から 令和6年 7月 31日 18時まで			
方法又は形態	小型拡声器を使用			
添付書類	地図			
現 場	住 所	京都市東山区本町10丁目153		
責 任 者	氏 名	平山 貴大	電 話	075-746-4715

第 773 号

## 道路使用許可証

上記のとおり許可する。ただし、次の条件に従うこと。

条 件	別紙のとおり
-----	--------

令和6年 6月26日

京都府東山警察署長



- 備考 1 申請者が法人であるときは、申請者の欄には、その名称、主たる事務所の所在地及び代表者の氏名を記載すること。
- 2 方法又は形態の欄には、工事又は作業の方法、使用面積、行事等の参加人員、通行の形態又は方法等使用について必要な事項を記載すること。
- 3 添付書類の欄には、道路使用の場所、方法等を明らかにした図面その他必要な書類を添付した場合に、その書類名を記載すること。
- 4 用紙の大きさは、日本産業規格A列4番とする。

No.111 道路使用許可申請手数料	
	手数料額
2005004000016	2,040

第6号様式（第5条関係）

支出調書（一般用）

会派名又は議員名 平山 たかお

支出年月日	令和 6 年 7 月 1 日	整理No.	9
使 途 項 目	調査研究費 研修費 広報広聴費 要請・陳情活動費 会議費 資料作成費 資料購入費 通信運搬費 備品消耗品費 人件費 事務所費		
使 途 内 容	市政報告動画6月分作成		
按 分 割 合	¥ 84,000 9/10	政務活動費 支 出 額	¥ 75,600
備 考			

(領収書等貼付欄)

領 収 証

平山たかお

様

No.

全 額

但

2024年 7 月 1 日 上記正に領収いたしました

内 訳

現 金

小 切 手 /

手 形 /

消費税額等(%)

5VL-R1

注1 使途項目の欄は、該当する項目を○で囲んでください。

2 領収書等貼付欄に貼付することができない領収書等は、別紙に貼付してください。



第6号様式（第5条関係）

支出調書（一般用）

会派名又は議員名 平山 たかお

支出年月日	令和6年7月26日	整理No.	10
使 途 項 目	調査研究費 研修費 広報広聴費 要請・陳情活動費 会議費 資料作成費 資料購入費 通信運搬費 備品消耗品費 人件費 事務所費		
使 途 内 容	道路使用許可8月分		
按 分 割 合	¥ 2,040 9/10	政務活動費 支 出 額	¥ 1,836
備 考			

（領収書等貼付欄）

京都府警署手数料

（領収書）

栗山警察署  
京都府栗山警察署出納係  
TEL 075-525-0110

2024年7月26日 13:11 No.00001132  
PUSH01  
担当者担当若22

道路使用許可申請手数料 1 ¥2040円  
小計 ¥2040

合計 ¥2,040  
内消費税 ¥0  
合計点数 1点

お預り ¥2,040  
現金 ¥2040

おつり ¥0



202400000300100001132

注1 使途項目の欄は、該当する項目を○で囲んでください。

2 領収書等貼付欄に貼付することができない領収書等は、別紙に貼付してください。

別記様式第六（第十条関係）

# 道路使用許可申請書

令和6年 7月 26日

京都府 東山 警察署長 殿

住 所 京都市東山区本町10丁目153

申請者

氏 名 平山 貴大

道路使用の目的	市政報告等に関する街頭演説		
場 所 又 は 区 間	東山三条交差点南東及び、泉涌寺道交差点南東付近の歩道内等		
期 間	令和6年 8月 1日 8時から 令和6年 8月 31日 18時まで		
方 法 又 は 形 態	小型拡声器を使用		
添 付 書 類	地図、議員団ニュース		
現 場 住 所	京都市東山区本町10丁目153		
責 任 者 氏 名	平山 貴大	電 話	075-746-4715

第 1078 号

## 道路使用許可証

上記のとおり許可する。ただし、次の条件に従うこと。

条 件	別紙のとおり
-----	--------

令和6年 7月31日

京都府東山警察署長



- 備考 1 申請者が法人であるときは、申請者の欄には、その名称、主たる事務所の所在地及び代表者の氏名を記載すること。
- 2 方法又は形態の欄には、工事又は作業の方法、使用面積、行事等の参加人員、通行の形態又は方法等使用について必要な事項を記載すること。
- 3 添付書類の欄には、道路使用の場所、方法等を明らかにした図面その他必要な書類を添付した場合に、その書類名を記載すること。
- 4 用紙の大きさは、日本産業規格A列4番とする。

No.111 道路使用許可申請手数料	
	手数料額
2005004600016	2,040

第6号様式（第5条関係）

支出調書（一般用）

会派名又は議員名 平山 たかお

支出年月日	令和 6 年 8 月 2 日	整理No.	11
使 途 項 目	<input type="checkbox"/> 調査研究費 <input type="checkbox"/> 研修費 <input type="checkbox"/> 広報広聴費 <input type="checkbox"/> 要請・陳情活動費 <input type="checkbox"/> 会議費 <input type="checkbox"/> 資料作成費 <input type="checkbox"/> 資料購入費 <input type="checkbox"/> 通信運搬費 <input type="checkbox"/> 備品消耗品費 <input type="checkbox"/> 人件費 <input type="checkbox"/> 事務所費		
使 途 内 容	市政報告動画7月分作成		
按 分 割 合	¥ 24,000 9/10	政務活動費 支 出 額	¥ 21,600
備 考			

(領収書等貼付欄)

領 収 証

平山 たかお

様

No. \_\_\_\_\_

★

¥ 24,000

内 訳

現金

小切手

手形

消費税額等(%)

印 影 等

但し、2024年7月分動画作成費です。

2024年 8 月 2 日 上記正に領収いたしました

収入印紙

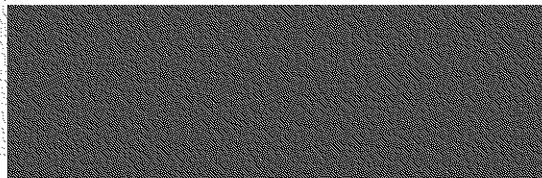

注1 使途項目の欄は、該当する項目を○で囲んでください。

2 領収書等貼付欄に貼付することができない領収書等は、別紙に貼付してください。



第6号様式 (第5条関係)

支出調書 (一般用)

会派名又は議員名 平山 たかお

支出年月日	令和 6 年 8 月 26 日	整理No.	12
使 途 項 目	調査研究費 研修費 広報広聴費 要請・陳情活動費 会議費 資料作成費 資料購入費 通信運搬費 備品消耗品費 人件費 事務所費		
使 途 内 容	道路使用許可9月分		
按 分 割 合	¥ 2,040 9/10	政務活動費 支 出 額	¥ 1,836
備 考	(領収書等貼付欄)		
<p><b>京都府警署手数料</b> (第4型)</p> <p>平山警察署 京都府東山警察署出張所 TEL 075-525-0110</p> <p>2024年8月26日 11:55 No.00001401 FCS001 担当者:担当者23</p> <p>道路使用許可申請手数料 1 ¥2,040 小計 ¥2,040</p> <hr/> <p><b>合計</b> ¥2,040 内消費税 ¥0 合計点数 1点</p> <p><b>お預り</b> ¥2,040 電子マネー ¥2,040</p> <p><b>おつり</b> ¥0</p>  <p>202400000300100001401</p>			

注1 使途項目の欄は、該当する項目を○で囲んでください。

注2 領収書等貼付欄に貼付することができない領収書等は、別紙に貼付してください。



別記様式第六 (第十条関係)

道路使用許可申請書			
令和6年 8月 26日			
京都府 東山 警察署長 殿			
住所 京都市東山区本町10丁目153			
申請者 氏名 平山 貴大			
道路使用の目的	市政報告等に関する街頭演説		
場所又は区間	東山三条交差点南東及び、泉涌寺道交差点南東付近の歩道内等		
期 間	令和6年 9月 1日 8時から 令和6年 9月 30日 18時まで		
方法又は形態	小型拡声器を使用		
添付書類	地図		
現場住所	京都市東山区本町10丁目153		
責任者氏名	平山 貴大	電話	075-746-4715
第 33 号	道路使用許可証		
上記のとおり許可する。ただし、次の条件に従うこと。			
条 件	別紙のとおり		
令和 6 年 8 月 29 日			
京都府東山 警察署長 印			

- 備考 1 申請者が法人であるときは、申請者の欄には、その名称、主たる事務所の所在地及び代表者の氏名を記載すること。
- 2 方法又は形態の欄には、工事又は作業の方法、使用面積、行事等の参加人員、通行の形態又は方法等使用について必要な事項を記載すること。
- 3 添付書類の欄には、道路使用の場所、方法等を明らかにした図面その他必要な書類を添付した場合に、その書類名を記載すること。
- 4 用紙の大きさは、日本産業規格A列4番とする。

No.111 道路使用許可申請手数料	
 2005004000016	手数料額 2,040

第6号様式 (第5条関係)

支出調書 (一般用)

会派名又は議員名 平山 たかお

支出年月日	令和6年9月2日	整理No.	13
使 途 項 目	<input type="checkbox"/> 調査研究費 <input type="checkbox"/> 研修費 <input type="checkbox"/> 広報広聴費 <input type="checkbox"/> 要請・陳情活動費 <input type="checkbox"/> 会議費 <input type="checkbox"/> 資料作成費 <input type="checkbox"/> 資料購入費 <input type="checkbox"/> 通信運搬費 <input type="checkbox"/> 備品消耗品費 <input type="checkbox"/> 人件費 <input type="checkbox"/> 事務所費		
使 途 内 容	市政報告動画 8月分作成		
按 分 割 合	¥ 12,000 <input checked="" type="checkbox"/> 9/10	政務活動費 支 出 額	¥ 10,800
備 考			

(領収書等貼付欄)

領 収 証

平山 たかお

様

★

¥12,000

内 置

現金

小切手

手形

消費税別等( )宛

但 此の領収書は日付和歌山県政費として

令和6年9月2日上記正に領収いたしました

収入印紙

コウモリ 平山 たかお

注1 使途項目の欄は、該当する項目を○で囲んでください。

注2 領収書等貼付欄に貼付することができない領収書等は、別紙に貼付してください。



第6号様式 (第5条関係)

支出調書 (一般用)

会派名又は議員名 平山 たかお

支出年月日	令和6年 9月 24日	整理No.	14
使途項目	調査研究費 研修費 広報広聴費 要請・陳情活動費 会議費 資料作成費 資料購入費 通信運搬費 備品消耗品費 人件費 事務所費		
使途内容	道路使用許可10月分		
按分割合	¥ 2,040 9/10	政務活動費 支出額	¥ 1,836
備考	(領収書等貼付欄)		
<p><b>京都府警察手数料</b>  <small>(領収書)</small>                  東山警察署                  京都府東山警察署新出町西                  〒616-925-0110</p> <p>2024年9月24日 12:04 No.00001653                  FCS001                  担当:担当22</p> <p>道路使用許可申請手数料 1 ¥2,040                  小計 ¥2,040</p> <hr/> <p><b>合計 ¥2,040</b>                  内消費税 ¥0                  合計点数 1点</p> <p><b>お預り ¥10,040</b>                  現金 ¥10,040</p> <p><b>おつり ¥8,000</b></p>			
 202400000300100001653			

注1 使途項目の欄は、該当する項目を○で囲んでください。  
 注2 領収書等貼付欄に貼付することができない領収書等は、別紙に貼付してください。



別記様式第六 (第十条関係)

# 道路使用許可申請書

令和6年 9月 24日

京都府 東山 警察署長 殿

住 所 京都市東山区本町10丁目153

申請者

氏 名 平山 貴大

道路使用の目的	市政報告等に関する街頭演説		
場 所 又 は 区 間	東山三条交差点南東及び、泉涌寺道交差点南東付近の歩道内等		
期 間	令和6年 10月 1日 8時から 令和6年 10月 31日 18時まで		
方法 又 は 形 態	小型拡声器を使用		
添 付 書 類	地図		
現 場	住 所	京都市東山区本町10丁目153	
	氏 名	平山 貴大	電 話 075-746-4715

第 157 号

## 道路使用許可証

上記のとおり許可する。ただし、次の条件に従うこと。

条 件	別紙のとおり
-----	--------

令和 6 年 9 月 27 日

京都府東山警察署長 印

- 備考
- 申請者が法人であるときは、申請者の欄には、その名称、主たる事務所の所在地及び代表者の氏名を記載すること。
  - 方法又は形態の欄には、工事又は作業の方法、使用面積、行事等の参加人員、通行の形態又は方法等使用について必要な事項を記載すること。
  - 添付書類の欄には、道路使用の場所、方法等を明らかにした図面その他必要な書類を添付した場合に、その書類名を記載すること。
  - 用紙の大きさは、日本産業規格A列4番とする。

別記 道路使用許可申請手数料	
	手数料額
2005004000016	2,040

第6号様式（第5条関係）

支出調書（一般用）

会派名又は議員名 平山 たかお

支出年月日	令和6年10月1日	整理No.	15
使途項目	調査研究費 研修費 広報広聴費 要請・陳情活動費 会議費 資料作成費 資料購入費 通信運搬費 備品消耗品費 人件費 事務所費		
使途内容	市政報告動画9冊作成		
按分割合	¥ 48,000 9/10	政務活動費 支出額	¥ 43,200
備考	(領収書等貼付欄)		

領収証

平山 たかお

様

No.

★

160,000

内訳

現金

小切手

手形

消費税額等（%）

但、この領収証は、動画制作費として

令和6年10月1日 上記正に領収いたしました

ココロワケ印

以下の動画を支出対象外とする。

- ・【街頭市政報告】京都維新はしっかり説明を！維新幹部が偽名で他陣営に出入り！？
- 秋のオーバーツーリズム対策 令和5年度京都市決算 自民党総裁選 2024

- 注1 使途項目の欄は、該当する項目を○で囲んでください。
- 2 領収書等貼付欄に貼付することができない領収書等は、別紙に貼付してください。



第6号様式（第5条関係）

支出調書（一般用）

会派名又は議員名 平山 たかお

支出年月日	令和 6 年 10 月 28 日	整理No.	16
使 途 項 目	調査研究費 研修費 広報広聴費 要請・陳情活動費 会議費 資料作成費 資料購入費 通信運搬費 備品消耗品費 人件費 事務所費		
使 途 内 容	道路使用許可11月分		
按 分 割 合	¥ 2,040 9/10	政務活動費 支 出 額	¥ 1,836
備 考	(領収書等貼付欄)		
<p><b>京都府警署手数料</b>                  (領収証)                  東山警察署                  京都府東山警察署出納係                  TEL 075-925-0110</p> <p>2024年10月28日 15:35 No.00002016                  POS001                  担当若瀬昌彦??</p> <p>道路使用許可申請手数料 1 ¥2,040                  小計 ¥2,040</p> <hr/> <p><b>合計 ¥2,040</b>                  内消費税 ¥0                  合計点数 1点</p> <p><b>お預り ¥10,040</b>                  現金 ¥10,040</p> <p><b>おつり ¥8,000</b></p>			
 202400000300100002016			

- 注1 使途項目の欄は、該当する項目を○で囲んでください。  
 2 領収書等貼付欄に貼付することができない領収書等は、別紙に貼付してください。



別記様式第六（第十条関係）

道路使用許可申請書			
		令和6年	10月 28日
京都府 東山 警察署長 殿			
住 所 京都市東山区本町10丁目153			
申請者 氏 名 平山 貴大			
道路使用の目的	市政報告等に関する街頭演説		
場 所 又 は 区 間	東山三条交差点南東及び、泉涌寺道交差点南東付近の歩道内等		
期 間	令和6年 11月 1日 8時から 令和6年 11月 30日 18時まで		
方 法 又 は 形 態	小型拡声器を使用		
添 付 書 類	地図		
現 場	住 所	京都市東山区本町10丁目153	
責 任 者	氏 名	平山 貴大	電 話 075-746-4715
第 1790 号			
道路使用許可証			
上記のとおり許可する。ただし、次の条件に従うこと。			
条 件	別紙のとおり		
令和6年10月31日			
京都府東山 警察署長 剛			

- 備考 1 申請者が法人であるときは、申請者の欄には、その名称、主たる事務所の所在地及び代表者の氏名を記載すること。
- 2 方法又は形態の欄には、工事又は作業の方法、使用面積、行事等の参加人員、通行の形態又は方法等使用について必要な事項を記載すること。
- 3 添付書類の欄には、道路使用の場所、方法等を明らかにした図面その他必要な書類を添付した場合に、その書類名を記載すること。
- 4 用紙の大きさは、日本産業規格A列4番とする。

No.111 道路使用許可申請手数料	
 2005004000016	手数料額 2,040

第6号様式（第5条関係）

支出調書（一般用）

会派名又は議員名 平山 たかお

支出年月日	令和6年 11月 1日	整理No.	17
使 途 項 目	調査研究費 研修費 広報広聴費 要請・陳情活動費 会議費 資料作成費 資料購入費 通信運搬費 備品消耗品費 人件費 事務所費		
使 途 内 容	市政報告動画10月分作成		
按 分 割 合	¥ 12,000 9/10	政務活動費 支 出 額	¥ 10,800
備 考			
(領収書等貼付欄)			

領 収 証

平山 たかお

様

No.

★

¥ 24,000

内 訳

現金

不切手

手形

消費税額等( 税)

323 97.98

但 2024年10月分動画作成費とし

2024年11月17日 上記正に領収いたしました

収入印紙

以下の動画を支出対象外とする。

・【街頭市政報告】衆議院総選挙 平山なりの総括そして、今後の京都市政に臨む覚悟。

これからの新しい公共とは？

注1 使途項目の欄は、該当する項目を○で囲んでください。

2 領収書等貼付欄に貼付することができない領収書等は、別紙に貼付してください。



第6号様式（第5条関係）

支出調書（一般用）

会派名又は議員名 平山 たかお

支出年月日	令和 6 年 11 月 27 日	整理No.	18
使 途 項 目	<input type="checkbox"/> 調査研究費 <input type="checkbox"/> 研修費 <input type="checkbox"/> 広報広聴費 <input type="checkbox"/> 要請・陳情活動費 <input type="checkbox"/> 会議費 <input type="checkbox"/> 資料作成費 <input type="checkbox"/> 資料購入費 <input type="checkbox"/> 通信運搬費 <input type="checkbox"/> 備品消耗品費 <input type="checkbox"/> 人件費 <input type="checkbox"/> 事務所費		
使 途 内 容	道路使用許可12月分		
按 分 割 合	¥ 2,040 9/10	政務活動費 支 出 額	¥ 1,836
備 考			
(領収書等貼付欄)			
<p><b>京都府警察手数料</b>            ( 領 収 証 )            東山警察署            京都府東山警察署出納課            TEL 075-925-0110</p> <p>2024年11月27日(月) No.00002326            FUS001            担当 丸 穂 当 野 洋</p> <p>道路使用許可申請 1 ¥2,040(非)            小計 ¥2,040</p> <hr/> <p><b>合計</b> ¥2,040            内消費税 ¥0            合計金額 1点</p> <p><b>お預り</b> ¥5,040            現金 ¥5,040</p> <p><b>おつり</b> ¥3,000</p>			
 202400000300100002326			

- 注1 使途項目の欄は、該当する項目を○で囲んでください。  
 2 領収書等貼付欄に貼付することができない領収書等は、別紙に貼付してください。



別記様式第六（第十条関係）

# 道路使用許可申請書

令和6年 11月 27日

京都府 東山 警察署長 殿

住 所 京都市東山区本町10丁目153

申請者

氏 名 平山 貴大

道路使用の目的	市政報告等に関する街頭演説			
場 所 又 は 区 間	東山三条交差点南東及び、泉涌寺道交差点南東付近の歩道内等			
期 間	令和6年 12月 2日 8時から 令和6年 12月 31日 18時まで			
方 法 又 は 形 態	小型拡声器を使用			
添 付 書 類	地図、市会議員団ニュース			
現 場	住 所	京都市東山区本町10丁目153		
責 任 者	氏 名	平山 貴大	電 話	075-746-4715

第 2064号

## 道路使用許可証

上記のとおり許可する。ただし、次の条件に従うこと。

条 件	別紙のとおり
-----	--------

令和 6 年 12 月 2 日

京都府東山 警察署長 

- 備考 1 申請者が法人であるときは、申請者の欄には、その名称、主たる事務所の所在地及び代表者の氏名を記載すること。
- 2 方法又は形態の欄には、工事又は作業の方法、使用面積、行事等の参加人員、通行の形態又は方法等使用について必要な事項を記載すること。
- 3 添付書類の欄には、道路使用の場所、方法を明らかにした図面その他必要な書類を添付した場合に、その書類名を記載すること。
- 4 用紙の大きさは、日本産業規格A列4番とする。

No.111 道路使用許可申請手数料	
 2005004000016	手数料額 2,040

第6号様式 (第5条関係)

支出調書 (一般用)

会派名又は議員名 平山 たかお

支出年月日	令和6年12月2日	整理No.	19
使途項目	調査研究費 研修費 広報広聴費 要請・陳情活動費 会議費 資料作成費 資料購入費 通信運搬費 備品消耗品費 人件費 事務所費		
使途内容	市政報告動画11月分作成		
按分割合	¥ 34,000 9/10	政務活動費 支出額	¥ 30,600
備考			
(領収書等貼付欄)			

領収証

様 No.

内訳  
現金  
小切手  
手形  
消費税額等(%)

但し、この領収証は、  
令和6年12月2日、上記正に領収いたしました。

以下の動画を支出対象外とする。

- ・【京都市政報告】第103代内閣総理大臣に石破茂氏を指名！令和6年9月京都市会報告並びに秋の観光混雑対策、これからの公の果たすべき役割とは？
- ・【京都市政報告】観光とは？秋の観光混雑対策について、令和6年11月京都市会がいよいよ始まる！選任的夫婦別姓制度から考える少数与党の激しさ。解党的出直しを！兵庫県知事選挙から見るこれからの広報の在り方！

- 注1 使途項目の欄は、該当する項目を○で囲んでください。  
注2 領収書等貼付欄に貼付することができない領収書等は、別紙に貼付してください。



第6号様式 (第5条関係)

支出調書 (一般用)

会派名又は議員名 平山 たかお

支出年月日	令和 6 年 12 月 25 日	整理No	20
使 途 項 目	調査研究費 研修費 広報広聴費 要請・陳情活動費 会議費 資料作成費 資料購入費 通信運搬費 備品消耗品費 人件費 事務所費		
使 途 内 容	活動報告送料		
按 分 割 合	¥ 332,438 9/10	政務活動費 支 出 額	¥ 299,194
備 考			

(領収書等貼付欄)

領収書

平山 たかお 様

[別納引受]  
 第二種通常はがき  
 085 4.032通 ¥342,720  
 割引  
 (内訳)  
 パーコード 3% -¥10,282  
 小 計 ¥332,438  
 料金計 ¥342,720  
 割引計 -¥10,282  
 郵便物引受合計通数 4.032通  
 課税計(10%) ¥332,438  
 (内消費税等(10%) ¥30,221)  
 非課税計 ¥0  
 △計 ¥332,438  
 合計 ¥332,438  
 お預り金額 ¥340,000  
 おつり ¥7,562

印紙税申告納  
 付につき廻町  
 税務署承認済



〒100-8792 日本郵便株式会社  
 東京都千代田区大手町2-3-1  
 登録番号 T101000112577  
 取扱日時: 2024年12月25日 15:17  
 発行No. 241225A4248 端N71箱01  
 連絡先: 京都本町郵便局  
 TEL: 075-561-6930

注1 使途項目の欄は、該当する  
 2 領収書等貼付欄に貼付する

に貼付してください。

第6号様式（第5条関係）

支出調書（一般用）

会派名又は議員名 平山 たかお

支出年月日	令和 6 年 12 月 30 日	整理No	21
使 途 項 目	調査研究費 研修費 広報広聴費 要請・陳情活動費 会議費 資料作成費 資料購入費 通信運搬費 備品消耗品費 人件費 事務所費		
使 途 内 容	市政報告動画12月分作成		
按 分 割 合	¥ 88,000 9/10	政務活動費 支 出 額	¥ 79,200
備 考			
(領収書等貼付欄)			

領 収 証

平山 たかお

様

★

188,000

内 訳

但し、この領収書は、12月分作成費の10/10

現金

2024年12月30日 上記正に領収いたしました

小切手

支票

消費税額等(%)

2024.12.30

注1 使途項目の欄は、該当する項目を○で囲んでください。

2 領収書等貼付欄に貼付することができない領収書等は、別紙に貼付してください。

## 請求書

京都市会議員 平山たかお様

件名: 2024年12月分動画作成費

下記のとおりご請求申し上げます。

ご請求金額 ￥88,000-

お支払い期限: 2025年01月31日

品番・品名	数量	単価	金額
【京都市政報告】令和6年11月京都市会『賃上げ、手取りを増やす社会を構築していくべき!』北陸新幹線延伸は、防災・減災に資するインフラ整備ともなる!	1	12,000	12,000
【京都市政報告】熱血街宣!!北陸新幹線延伸から考える今後の公共投資の在り方財源なくして政策なし!共産党等提案の条例案の矛盾を問う!!+shorts	1	18,000	18,000
【京都市政報告】11月京都市会報告、『ツーリストシップ』とは?観光課題解決に向けて!	1	12,000	12,000
【京都市会】11月京都市会 子ども医療費の拡充、給食費無償化『議員提案条例』について考える	1	12,000	12,000
【京都市会】令和6年12月3日予算特別委員会第3分科会〈字幕入り〉バス運転士を確保する!賃上げ、手取り増やす社会を実現し、今後の公共交通を維持していくには?	1	10,000	10,000
【京都市政報告】雨の中の熱血街宣!!歴史を紐解きながら、新しい時代の京都を切り拓く!	1	12,000	12,000
【京都市会】公共の担い手の確保!市バス運転手さんのネームプレートをどうするか?	1	12,000	12,000
	小計		88,000
	合計		88,000

お振込先:

または現金手渡し

第6号様式（第5条関係）

支出調書（一般用）

会派名又は議員名 平山 たかお

支出年月日	令和 6 年 12 月 30 日	整理No	22
使 途 項 目	調査研究費 研修費 広報広聴費 要請・陳情活動費 会議費 資料作成費 資料購入費 通信運搬費 備品消耗品費 人件費 事務所費		
使 途 内 容	令和6年活動報告制作費		
按 分 割 合	¥ 17,081	政務活動費 支 出 額	¥ 17,081
備 考	交付額を超えないよう調整を行った上で計上致。		

(領収書等貼付欄)

領 収 証

平山 たかお 様 No. \_\_\_\_\_

★ 金額 ¥ 17,081

内 訳 \_\_\_\_\_ 但し令和6年活動報告制作費として

現金 \_\_\_\_\_

小切手  \_\_\_\_\_ 2024年12月30日 上記正に領収いたしました

手形  \_\_\_\_\_

振替控等( 券 ) \_\_\_\_\_

印 影 像

注1 使途項目の欄は、該当する項目を○で囲んでください。

2 領収書等貼付欄に貼付することができない領収書等は、別紙に貼付してください。



料金別納  
郵便

京都市会議員  
平山たかお事務所

〒605-0981  
京都市東山区本町10丁目153

TEL 075-746-4715  
FAX 075-746-4739



# 令和6年 活動報告

平素は、平山たかおの活動に多大なるご支援を賜り、誠にありがとうございます。皆様のおかげで、頑張ることができております。

さて、「京都市財政を必死立て直せ!」を今任期のテーマに掲げ、早2年が経過しようとしています。令和4年度決算は77億円、令和5年度決算は88億円の黒字決算となり、京都市財政が破綻する可能性は極めて低くなったと認識しています。

「ツケを先送りしない!」という覚悟で引き続き、徹底的な財政改革を議論してまいります。

また、東山区の特有の問題として大きく2点。

● **オーバートゥリズム問題**

● **人口減少問題**

が挙げられます。

本年、私は、京都市会産業交通水道委員を拝命しており、松井市長と共に、全国初の取組として「観光特急バス」やマナー対策（V.M.S.T.シユヅ）、混雑対策などに取り組みました。一朝一夕に解決する課題ではありませんが、逃げずに真剣に向き合い、対策を皆様と共に考え続けてまいります。また、自民党京都市会議員団として、京都市に対し、東山区の人口減少問題の解決に向けて特区的な取組も含め、あらゆる人口減少対策を講じるように求めました。

昨今の情勢も踏まえ、特にYouTubeチャンネルに力を入れています。ぜひご覧ください。今後とも何卒よろしく願い致します。

京都市会議員 **平山たかお**

※各種SNSにてさまざまな最新情報を随時配信しております!!



得意に関する情報&地元京都の魅力 etc を発信中!

YouTube チャンネル

平山たかおチャンネル

または、右のQRから検索をお願いします



支出調書一覧表

(会議費)

会派名又は議員名

平山 たかお

整理 No.	支出日	使途内容	政務活動費 支出額(円)
1	令和6年8.7	「新しい国道一号バイパス建設促進議員連盟」総会	¥37,680
2			
3			
4			
5			
6			
7			
8			
9			
10			
11			
12			
13			
14			
小計			¥37,680

第8号様式（第5条関係）

支出調書兼出張記録書

会派名又は議員名

支出年月日	令和6年 8月 7日	整理No.	
使 途 項 目	調査研究費 研修費 広報広聴費 要請・陳情活動費 <b>会議費</b>		
期 間	令和6年 8月 7日 ~ 令和6年 8月 7日		
調 査 目 的 市政との関連性	新しい国道一号バイパス建設を早急に着手し、 推進することで京都市の災害に強いインフラ整備に繋げる為。		
調 査 先 その選定理由	国土交通省、財務省、衆議院第一議員会館など 現状説明や要望などを所管省庁の担当に伝える為。		
調 査 項 目	<ul style="list-style-type: none"> <li>・新しい国道1号バイパス建設への検討状況</li> <li>・関連自治体や所管省庁との意見交換など</li> </ul>		
調 査 手 法	関係者が一同に会する要望、意見活動		
調 査 結 果	<p>(調査によって得た知見・成果)</p> <ul style="list-style-type: none"> <li>・新しい国道1号バイパス建設に向けた 検討状況や技術的、効果的なポイント</li> <li>・関係自治体として一致結束して取り組みを推進する決議など (収集した資料)</li> </ul> <p>別添資料参照</p>		

注1 使途項目の欄は、該当する項目を○で囲んでください。

2 支出年月日は、当該活動に要した全ての支出が完了した日を記入してください。

行程・費用	行程		内容、費用の積算内訳等		費用(円)
	交通費	京都駅～東京駅			¥18,840
	交通費	東京駅～京都駅			¥18,840
		合 計			
	按分割合	10/10	政務活動費支出額		¥37,680
備 考					
(領収書等貼付欄)					

注1 領収書等貼付欄に貼付することができない領収書等は、別紙に貼付してください。  
注2 会派で出張を行った場合は、参加者の氏名を備考欄に記載してください。

領収書  
RECEIPT宛名  
RECEIVED FROM

京都市議員

平山たかお

様

お預かり番号  
RESERVATION NUMBER金額計  
TOTAL AMOUNT¥18,840 (10%・税込)  
(クレジットカード利用・Credit card use)内容  
DETAIL乗車券類のご購入代金  
TICKETS PRICE購入日  
DATE OF PURCHASE

2024年8月7日

乗車日  
DATE OF DEPARTURE

2024年8月7日

取扱カード会社  
CARD COMPANY

MUFG

クレジットカード番号  
CARD NUMBER列車名・券種  
利用区間

のぞみ409号

東京

FROM

→ 京都

TO

東海旅客鉄道株式会社  
Central Japan Railway Company  
登録番号 T3180001031569

領収書  
RECEIPT宛名  
RECEIVED FROM

京都市会議員

平山たかお

様

お預かり番号  
RESERVATION NUMBER金額計  
TOTAL AMOUNT¥18,840 (10%・税込)  
(クレジットカード利用・Credit card use)内容  
DETAIL乗車券類のご購入代金  
TICKETS PRICE購入日  
DATE OF PURCHASE

2024年8月6日

乗車日  
DATE OF DEPARTURE

2024年8月7日

取扱カード会社  
CARD COMPANY

M U F G

クレジットカード番号  
CARD NUMBER列車名・券種  
利用区間のぞみ70号  
京都  
FROM→ 東京  
TO東海旅客鉄道株式会社  
Central Japan Railway Company  
登録番号 T3180001031569

# 「新しい国道1号バイパス建設促進議員連盟」総会

## 次 第

令和6年8月7日（水）

11:45～12:15

衆議院第一議員会館 第2会議室

1. 開 会

2. 共同代表挨拶

3. 来賓挨拶

4. 役員（案）について

5. 現況説明

国土交通省道路局

小林賢太郎 企画課長

国土交通省近畿地方整備局

田中 倫英 道路部長

6. 意見交換

7. 閉 会

## 決 議

国道一号は、東京から大阪に至る我が国の大動脈であり、中でも大津市から京都市の区間は、古くは東海道「逢坂の関」として現在まで交通の要衝として重要な役割を果たしてきた。

昭和三十八年に日本で初めての高速度道路である名神高速道路（栗東・尼崎間）が開通して以降、周辺地域は人口が増加し、経済も大きく発展したが、国道一号には未だ二車線区間が存在しており、慢性的な渋滞が日常生活や企業活動に影響を与えているとともに、多くの死傷事故が発生している危険な状況にある。

また、令和五年一月や平成二十七年一月の大雪、令和三年八月や平成二十五年九月の集中豪雨など、頻発化、激甚化する災害により、この大津・京都間の国道一号や名神高速道路では幾度となく通行止めとなり、その脆弱性が浮き彫りとなっている。

こうした状況をふまえ、物流の効率化による生産性向上、幹線道路のダブルネットワーク化や四車線化を含めた強靱な道路ネットワークの形成、観光振興による地域活性化、交通の利便性向上など、国道一号バイパスの整備は喫緊の課題であり、滋賀・京都ひいては日本の経済・文化をけん引していく新たな成長エンジンであることを強く意識し、一日も早い整備に向け、本議員連盟の総意として次の事項を決議する。

- 一、滋賀・京都間の国道一号のバイパス建設に向けた調査を強力に推進し、計画段階評価に着手すること
- 一、新たな財源の創設等により、道路整備に必要な予算を確保すること
- 一、令和六年能登半島地震などを踏まえ「国土強靱化実施中期計画」に向けた検討を加速化し、令和六年度の早期に策定にとりかかり、必要な予算・財源を別枠で確保すること
- 一、大規模自然災害に即応するため、地方整備局等の体制強化や必要となる資機材の更なる確保に取り組むこと

令和六年八月七日

新しい国道一号バイパス建設促進議員連盟

**参考** 本決議は、本日、国土交通省、財務省に提出済み

支出調書一覧表

（資料購入費）

会派名又は議員名

平山 たかお

整理 No.	支出日	使途内容	政務活動費 支出額(円)
1	令和6年4.22	京都新聞4月分	¥4,900
2	4.24	読売新聞4月分	¥4,000
3	5.21	京都新聞5月分	¥4,900
4	5.24	読売新聞5月分	¥4,000
5	6.22	読売新聞6月分	¥4,000
6	6.24	京都新聞6月分	¥4,900
7	7.19	京都新聞7月分	¥4,900
8	7.22	読売新聞7月分	¥4,000
9	8.20	京都新聞8月分	¥4,900
10	8.21	読売新聞8月分	¥4,000
11	9.23	京都新聞9月分	¥4,900
12	9.25	読売新聞9月分	¥4,000
13	10.21	京都新聞10月分	¥4,900
14	10.25	読売新聞10月分	¥4,000
15	11.26	読売新聞11月分	¥4,000
16	12.23	京都新聞12月分	¥4,900
17	12.26	読売新聞12月分	¥4,000

支 出 調 書 一 覧 表

(資料購入費)

会派名又は議員名

平山 たかお

整理 No.	支出日	使途内容	政務活動費 支出額(円)
小計			¥75,200

第6号様式 (第5条関係)

支出調書 (一般用)

会派名又は議員名 平山 たかお

支出年月日	令和 6 年 4 月 22 日	整理No.	1
使 途 項 目	調査研究費 研修費 広報広聴費 要請・陳情活動費 会議費 資料作成費 資料購入費 通信運搬費 備品消耗品費 人件費 事務所費		
使 途 内 容	京都新聞 4月分		
按分割合	¥4,900 10/10	政務活動費 支 出 額	¥4,900
備 考			

(領収書等貼付欄)

2024年04月分  
本町10丁目434-1



領 収 証

No.

平山 たかお 様

銘 柄	部	金 額
京都新聞セット※	1	4,900
合 計		¥4,900

※は軽減税率対象品目

お知らせ 領収日 6 年 4 月 22 日  
便利な自動引当サービスを取扱っております。各種金融機関・ATM等  
前度ご購入者様でございます。  
左記の通り領収致しました。

8%対象 ¥4,900(消費税 ¥392)

京都新聞本町販売所  
〒605-0963 東山区本瓦町660-20  
TEL: 561-0358 FAX: 531-3372  
株式会社NMS 登録番号 T1130001056044



- 注1 使途項目の欄は、該当する項目を○で囲んでください。  
2 領収書等貼付欄に貼付することができない領収書等は、別紙に貼付してください。

第6号様式 (第5条関係)

支出調書 (一般用)

会派名又は議員名 平山 たかお

支出年月日	令和 6 年 4 月 24 日	整理No.	2
使 途 項 目	調査研究費 研修費 広報広聴費 要請・陳情活動費 会議費 資料作成費 資料購入費 通信運搬費 備品消耗品費 人件費 事務所費		
使 途 内 容	読売新聞 4 月分		
按分割合	¥4,000 10/10	政務活動費 支 出 額	¥4,000
備 考			

(領収書等貼付欄)

領 収 書 区 108 全 0008 宛 〇〇〇〇

お名前 平山 貴大 様  
本町 1-0-1 目 153 TEL 561-1483

6 年 4 月分

品 目	部 数	金 額	注
1 朝刊 4	1	4,000	23
2			
3			
合 計		4,000 円	

領収日 令和 6 年 4 月 24 日

読売新聞社 伏見区深草西浦町 3-3-6 TEL 075-642-4840

登録番号 T4130001059217

- 注1 使途項目の欄は、該当する項目を○で囲んでください。  
 2 領収書等貼付欄に貼付することができない領収書等は、別紙に貼付してください。

第6号様式 (第5条関係)

支出調書 (一般用)

会派名又は議員名 平山 たかお

支出年月日	令和6年5月21日	整理No.	3
使 途 項 目	調査研究費 研修費 広報広聴費 要請・陳情活動費 会議費 資料作成費 資料購入費 通信運搬費 備品消耗品費 人件費 事務所費		
使 途 内 容	京都新聞 5月分		
按分割合	¥4,900 10/10	政務活動費 支 出 額	¥4,900
備 考			

(領収書等貼付欄)

**領 収 証**

2024年05月分  
本町10丁目434-1

ID(No. XXXXXXXXXX)

平山 たかお 様

銘 柄	部	金 額	お知らせ
京都新聞セット※	1	4,900	領収日 6年5月21日 便利な自動引落サービスを取扱っており、各種金融機関・クレジット毎度ご購読有難うございます。左記の通り領収致しました。 ※対象 ¥4,900(消費税 ¥302)
合 計		<b>¥ 4,900</b>	

※は軽減税率対象品目

京都新聞本町販売所  
〒605-0963 東山区本瓦町660-20  
TEL: 561-0358 FAX: 531-3372  
株式会社NMS 登録番号 TL130001056044

- 注1 使途項目の欄は、該当する項目を○で囲んでください。  
注2 領収書等貼付欄に貼付することができない領収書等は、別紙に貼付してください。

第6号様式 (第5条関係)

支出調書 (一般用)

会派名又は議員名 平山 たかお

支出年月日	令和 6 年 5 月 24 日	整理№	4
使 途 項 目	調査研究費 研修費 広報広聴費 要請・陳情活動費 会議費 資料作成費 資料購入費 通信運搬費 備品消耗品費 人件費 事務所費		
使 途 内 容	読売新聞 5 月分		
按分割合	¥4,000 10/10	政務活動費 支 出 額	¥4,000
備 考			

(領収書等貼付欄)

領 収 書

区域108 全戸0008 印刷番号 [REDACTED]

お名前 平山 貴大 様  
本町10丁目153 電話561-1483

6 年 5 月分

品 名	部 数	全 額	○左記の通り領収しました。
1 読売朝刊	1	4,000	22
2			
3			
合 計		4,000 円	領収日 / 年 月 日

※は経課税額(10%対象) 印刷費等税 0円  
4,000円消費税 200円

読売センター深草 電話075-642-4840  
伏見区深草西浦町3-3-6 印刷番号 74130001059317 [REDACTED]

- 注1 使途項目の欄は、該当する項目を○で囲んでください。  
注2 領収書等貼付欄に貼付することができない領収書等は、別紙に貼付してください。

第6号様式 (第5条関係)

支出調書 (一般用)

会派名又は議員名 平山 たかお

支出年月日	令和 6 年 6 月 22 日	整理№	5
使 途 項 目	調査研究費 研修費 広報広聴費 要請・陳情活動費 会議費 資料作成費 資料購入費 通信運搬費 備品消耗品費 人件費 事務所費		
使 途 内 容	読売新聞 6 月分		
按分割合	¥4,000 10/10	政務活動費 支 出 額	¥4,000
備 考	(領収書等貼付欄)		

**領 収 書**

店番 108 口座 0000-002 名 〇〇〇〇

お名前 平山 貴大 様

本町 1-0-153 1a561-1483

6 年 6 月分

品 名	単 位	数	金 額	注
読売朝刊	冊	1	4,000	21
合 計			4,000 円	

領収日 年 6 月 22 日

読売センター深草 TEL 075-642-4840

伏見区深草西浦町 3-3-6

登録番号 T4130901059317

注1 使途項目の欄は、該当する項目を○で囲んでください。  
 注2 領収書等貼付欄に貼付することができない領収書等は、別紙に貼付してください。

第6号様式 (第5条関係)

支出調書 (一般用)

会派名又は議員名 平山 たかお

支出年月日	令和 6 年 6 月 24 日	整理No.	6
使 途 項 目	調査研究費 研修費 広報広聴費 要請・陳情活動費 会議費 資料作成費 資料購入費 通信運搬費 備品消耗品費 人件費 事務所費		
使 途 内 容	京都新聞 6 月分		
按分割合	¥4,900 10/10	政務活動費 支 出 額	¥4,900
備 考			

(領収書等貼付欄)

2024年06月分  
本町10丁目434-1



領 収 証

No. ID( [Redacted] )

平山 たかお 様

銘 柄	部	金 額
京都新聞セット※	1	4,900
合 計		¥ 4,900
<small>※口算減税対象品目</small>		

お知らせ 領収日 6 年 6 月 24 日  
 便利な自動引落サービスを取扱っております。各種金融機関・クレジット  
 毎度ご購置有難うございます。  
 左記の通り領収致しました。  
 8%対象 ¥4,900(消費税 ¥362)



京都新聞本町販売所  
 〒605-0963 東山区本瓦町660-20  
 TEL: 561-0358 FAX: 531-3372  
 株式会社NMS 登録番号 T1130001056044

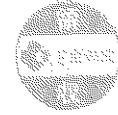

- 注1 使途項目の欄は、該当する項目を○で囲んでください。  
 2 領収書等貼付欄に貼付することができない領収書等は、別紙に貼付してください。

第6号様式 (第5条関係)

支出調書 (一般用)

会派名又は議員名 平山 たかお

支出年月日	令和 6 年 7 月 19 日	整理№	7
使 途 項 目	調査研究費 研修費 広報広聴費 要請・陳情活動費 会議費 資料作成費 資料購入費 通信運搬費 備品消耗品費 人件費 事務所費		
使 途 内 容	京都新聞 7月分		
按分割合	¥4,900 10/10	政務活動費 支 出 額	¥4,900
備 考			

(領収書等貼付欄)

**領 収 証**

2024年07月分  
京都市東山区本町10丁目434-1

ID( XXXXXXXXXX )  
No. XXXXXXXXXX

平山 たかお 様

品 名	部 数	金 額
京都新聞セット※	1	4,900
合 計		<b>¥ 4,900</b>

お知らせ 領収日 6年7月19日  
 便利な自動引落サービスを取扱っております。各種金融機関・クレジット  
 毎度ご購読有難うございます。  
 左記の通り領収しました。  
 8%対象 ¥4,900(消費税 ¥392)

京都新聞本町販売所  
 〒605-0963 東山区本瓦町660-20  
 TEL: 581-0358 FAX: 531-3372  
 株式会社NMS 登録番号 T1130001056044

- 注1 使途項目の欄は、該当する項目を○で囲んでください。  
 2 領収書等貼付欄に貼付することができない領収書等は、別紙に貼付してください。

第6号様式 (第5条関係)

支出調書(一般用)

会派名又は議員名 平山 たかお

支出年月日	令和 6 年 7 月 22 日	整理No.	8
使 途 項 目	調査研究費 研修費 広報広聴費 要請・陳情活動費 会議費 資料作成費 (資料購入費) 通信運搬費 備品消耗品費 人件費 事務所費		
使 途 内 容	読売新聞 7 月分		
按分割合	¥4,000 10/10	政務活動費 支 出 額	¥4,000
備 考	(領収書等貼付欄)		

領 収 書

金額 108 金戸0000-002お問合せ先

お名前 平山 貴大 様  
本町10丁目153 TEL561-1483

6 年 7 月分

品 名	部 数	金 額	注
1 読売朝刊	1	4,000	20
2			
3			
合 計		4,000 円	領収日 6 年 7 月 22 日

※は郵送料率10.75割取 0円消費税 0円  
1.05割取 4,000円消費税 208円

登録番号 T4130001059317

読売センター深草 TEL 075-642-4840  
伏見区深草西浦町3-3-6

- 注1 使途項目の欄は、該当する項目を○で囲んでください。  
 2 領収書等貼付欄に貼付することができない領収書等は、別紙に貼付してください。

第6号様式 (第5条関係)

支出調書 (一般用)

会派名又は議員名 平山 たかお

支出年月日	令和 6 年 8 月 20 日	整理No.	9
使 途 項 目	調査研究費 研修費 広報広聴費 要請・陳情活動費 会議費 資料作成費 (資料購入費) 通信運搬費 備品消耗品費 人件費 事務所費		
使 途 内 容	京都新聞 8 月分		
按分割合	¥4,900 10/10	政務活動費 支 出 額	¥4,900
備 考			

(領収書等貼付欄)

**領 収 証**

2024年08月分  
京都市東山区本町10丁目434-1

ID( No. XXXXXXXXXX)

平山 たかお 様

銘 柄	部 金 額	お知らせ
京都新聞セット※	1 4,900	領収日 6 年 8 月 20 日 便利な自動引落サービスを取扱っております。各種金融機関・クレジット 毎度ご購読有難うございます。 左記の通り領収致しました。 ※は軽減税率対象品目
合 計	¥ 4,900	

8%対象: ¥4,900(消費税 ¥392)

京都新聞本町販売所  
〒605-0963 東山区本町660-20  
TEL: 561-0368 FAX: 531-3372  
株式会社NMS 登録番号 T1130001056044

- 注1 使途項目の欄は、該当する項目を○で囲んでください。  
2 領収書等貼付欄に貼付することができない領収書等は、別紙に貼付してください。

第6号様式（第5条関係）

支出調書（一般用）

会派名又は議員名 平山 たかお

支出年月日	令和 6 年 8 月 21 日	整理No	16
使 途 項 目	調査研究費 研修費 広報広聴費 要請・陳情活動費 会議費 資料作成費 <input checked="" type="radio"/> 資料購入費 通信運搬費 備品消耗品費 人件費 事務所費		
使 途 内 容	読売新聞 8 月分		
按分割合	¥4,000 10/10	政務活動費 支 出 額	¥4,000
備 考			

(領収書等貼付欄)

領 収 書 区 区 108 全 戸 0000-002 伏見区役所

氏 名 前 平 山 貴 大 様  
本 町 1 0 丁 目 153 Tel.561-1483

6 年 8 月 分

品 名	単 位	数	金 額	備 考
1 読売朝刊	冊	1	4,000	19
2				
3				
合 計			4,000 円	領収日 6 年 8 月 21 日

※は経路検索 (ID 0%対象 0円消費税 0円)  
(B 0%対象 4,000円消費税 296円)

登録番号 T4130001059317  
読売センター深草 Tel.075-642-4840  
伏見区深草西浦町3-3-6

- 注1 使途項目の欄は、該当する項目を○で囲んでください。  
 2 領収書等貼付欄に貼付することができない領収書等は、別紙に貼付してください。

第6号様式 (第5条関係)

支出調書 (一般用)

会派名又は議員名 平山 たかお

支出年月日	令和 6 年 9 月 23 日	整理No.	11
使 途 項 目	調査研究費 研修費 広報広聴費 要請・陳情活動費 会議費 資料作成費 資料購入費 通信運搬費 備品消耗品費 人件費 事務所費		
使 途 内 容	京都新聞 9 月分		
按分割合	¥4,900 10/10	政務活動費 支 出 額	¥4,900
備 考			

(領収書等貼付欄)

2024年09月分

京都市東山区本町10丁目434-1

領 収 証

IDC  
No. [REDACTED]

平山 たかお 様

銘 柄	部	金 額
京都新聞セット※	1	4,900
合 計		¥ 4,900
※口税減税対象品目		

お知らせ 領収日 6 年 9 月 23 日  
便利な自動引落サービスを取扱っております。各種金融機関・クレジット  
毎度ご購読有難うございます。  
左記の通り領収致しました。

※対象 ¥4,900(消費税 ¥362)

京都新聞本町販売所

〒605-0963 東山区本瓦町660-20

TEL: 561-0358

FAX: 531-3372

株式会社NMS 登録番号 T1130001056044



注1 使途項目の欄は、該当する項目を○で囲んでください。

2 領収書等貼付欄に貼付することができない領収書等は、別紙に貼付してください。

第6号様式（第5条関係）

支出調書（一般用）

会派名又は議員名 平山 たかお

支出年月日	令和 6 年 9 月 25 日	整理No	12
使 途 項 目	調査研究費 研修費 広報広聴費 要請・陳情活動費 会議費 資料作成費 資料購入費 通信運搬費 備品消耗品費 人件費 事務所費		
使 途 内 容	読売新聞 9 月分		
按分割合	¥4,000 10/10	政務活動費 支 出 額	¥4,000
備 考	(領収書等貼付欄)		

区域108 支所0000-002 口座番号 [REDACTED]

お名前 平山 貴大 様  
本町1丁目153 住561-1483

6 年 9 月分

品 名	数 量	定 額	合 計
読売朝刊	1	4,000	18
合 計		4,000 円	

領収日 6 年 9 月 25 日

※ 消費税 10.0% 対象 0円 消費税 0円  
4.0% 対象 4,000円 消費税 200円

登録番号 T4130001059317  
読売センター深草 TEL075-642-4840  
伏見区深草西浦町3-3-6

注1 使途項目の欄は、該当する項目を○で囲んでください。

2 領収書等貼付欄に貼付することができない領収書等は、別紙に貼付してください。

第6号様式 (第5条関係)

支出調書 (一般用)

会派名又は議員名 平山 たかお

支出年月日	令和 6 年 10 月 21 日	整理No	13
使 途 項 目	調査研究費 研修費 広報広聴費 要請・陳情活動費 会議費 資料作成費 資料購入費 通信運搬費 備品消耗品費 人件費 事務所費		
使 途 内 容	京都新聞 10 月分		
按分割合	¥4,900 10/10	政務活動費 支 出 額	¥4,900
備 考			

(領収書等貼付欄)

**領 収 証**

2024年10月分  
京都市東山区本町10丁目434-1

No. XXXXXXXXXX

平山 たかお 様

<table border="1" style="width: 100%;"> <tr> <th>銘 柄</th> <th>部</th> <th>金 額</th> </tr> <tr> <td>京都新聞セット※</td> <td>1</td> <td>4,900</td> </tr> <tr> <td colspan="2" style="text-align: center;">合 計</td> <td style="font-size: 1.2em;">¥ 4,900</td> </tr> </table>	銘 柄	部	金 額	京都新聞セット※	1	4,900	合 計		¥ 4,900	<p>お知らせ 領収日 2024年10月21日</p> <p>便利な自動引落サービスを取扱っております。各種金融機関・クレジット毎度ご購読有難うございます。左記の通り領収致しました。</p> <p>※対象： ¥4,900(消費税 ¥362)</p>
銘 柄	部	金 額								
京都新聞セット※	1	4,900								
合 計		¥ 4,900								

京都新聞本町販売所  
〒605-0963 東山区本瓦町660-20  
TEL: 561-0358 FAX: 531-3372  
株式会社SMS 登録番号 T1130001056044

- 注1 使途項目の欄は、該当する項目を○で囲んでください。  
 2 領収書等貼付欄に貼付することができない領収書等は、別紙に貼付してください。

第6号様式（第5条関係）

支出調書（一般用）

会派名又は議員名 平山 たかお

支出年月日	令和 6 年 10 月 25 日	整理No	14
使 途 項 目	調査研究費 研修費 広報広聴費 要請・陳情活動費 会議費 資料作成費 資料購入費 通信運搬費 備品消耗品費 人件費 事務所費		
使 途 内 容	読売新聞 10 月分		
按分割合	¥4,000 10/10	政務活動費 支 出 額	¥4,000
備 考	(領収書等貼付欄)		

領 収 書 金額 108 全額0000-002 宛先不明

お名前 平山 貴大 様  
本町10丁目153 TEL 561-1483

6 年 10 月分

№	品 名	単 位	数	単 価	金 額	備 考
1	読売朝刊	冊	1	4,000	17	
2						
3						
合 計				4,000 円		領収日 令和 6 年 10 月 25 日

※ 消費税 10% 別添 0円消費税 0円  
※ 消費税 10% 別添 4,000円消費税 208円

読売センター深草 TEL 075-642-4840  
伏見区深草西浦町3-3-6 登録番号 T4130001059317

注1 使途項目の欄は、該当する項目を○で囲んでください。

2 領収書等貼付欄に貼付することができない領収書等は、別紙に貼付してください。

第6号様式 (第5条関係)

支出調書 (一般用)

会派名又は議員名 平山 たかお

支出年月日	令和 6 年 11 月 26 日	整理No.	15
使 途 項 目	調査研究費 研修費 広報広聴費 要請・陳情活動費 会議費 資料作成費 資料購入費 通信運搬費 備品消耗品費 人件費 事務所費		
使 途 内 容	読売新聞 11 月分		
按分割合	¥4,000 10/10	政務活動費 支 出 額	¥4,000
備 考	(領収書等貼付欄)		

領 収 書

区域108 全戸0000-002お買合わせ機

お名前 平山 貴大 様

本町1-0丁目153 TEL561-1483

6 年 11 月分

品 名	部 数	金 額	○本記の通り領収しました
1 読売朝刊 *	1	4,000	16
2			
3			
合 計		4,000 円	領収日 令和 6 年 11 月 26 日

※は軽減税率10%対象 0円消費税 OFF  
(5%対象 4,000円消費税 296円)

登録番号 14130001059317

読売センター深草 TEL 075-642-4840

伏見区深草西浦町3-3-6

- 注1 使途項目の欄は、該当する項目を○で囲んでください。  
 2 領収書等貼付欄に貼付することができない領収書等は、別紙に貼付してください。

第6号様式 (第5条関係)

支出調書 (一般用)

会派名又は議員名 平山 たかお

支出年月日	令和6年12月23日	整理No.	16
使途項目	調査研究費 研修費 広報広聴費 要請・陳情活動費 会議費 資料作成費 資料購入費 通信運搬費 備品消耗品費 人件費 事務所費		
使途内容	京都新聞12月分		
按分割合	¥4,900 10/10	政務活動費 支出額	¥4,900
備考			

(領収書等貼付欄)

2024年12月分  
本町20丁目434-1

領収証

ID No. [REDACTED]

平山 たかお様

銘柄	部	金額
京都新聞セット※	1	4,900
合 計		¥4,900

※は軽減税率対象品目

お知らせ 領収日 令和6年12月23日  
便利な自動引落サービスを取扱っております。各種金融機関・クレジット  
毎度ご購読有難うございます。  
左記の通り領収致しました。  
8%対象 ¥4,900(消費税 ¥362)

京都新聞本町販売所  
〒605-0963 東山区本瓦町660-20  
TEL: 561-0358 FAX: 531-3372  
株式会社NMS 登録番号 T1130001056044

- 注1 使途項目の欄は、該当する項目を○で囲んでください。  
注2 領収書等貼付欄に貼付することができない領収書等は、別紙に貼付してください。

第6号様式 (第5条関係)

支出調書 (一般用)

会派名又は議員名 平山 たかお

支出年月日	令和 6 年 12 月 26 日	整理No.	17
使 途 項 目	調査研究費 研修費 広報広聴費 要請・陳情活動費 会議費 資料作成費 資料購入費 通信運搬費 備品消耗品費 人件費 事務所費		
使 途 内 容	読売新聞 12月分		
按分割合	¥4,000 10/10	政務活動費 支 出 額	¥4,000
備 考	(領収書等貼付欄)		

読 取 票

読 取 票 108 全戸0000-002お問合せ先

お名前 平山 貴大 様  
本町1-0丁目153 Tel.561-1483

6 年 12 月分

品 名	部 数	金 額	ひん記の通り領収しました
1 読売朝刊	1	4,000	15
2			
3			
合 計		4,000 円	領収日 令和 6 年 12 月 26 日

※ 軽減税率 10%対象 0円消費税 0円  
8%対象 4,000円消費税 296円

登録番号 T4130001059317  
読売センター深草 Tel.075-642-4840

伏見区深草西浦町3-3-6

- 注1 使途項目の欄は、該当する項目を○で囲んでください。  
 2 領収書等貼付欄に貼付することができない領収書等は、別紙に貼付してください。

## 支出調書一覧表

整理 No.	支出日	使途内容	政務活動費 支出額(円)
1	令和6年4.22	事務所固定電話代4月分	¥8,923
2	4.26	自動車リース料3月分	¥6,820
3	5.23	事務所固定電話代5月分	¥8,383
4	5.27	a u 携帯電話代4月分	¥3,710
5	5.27	自動車リース料4月分	¥6,820
6	6.20	事務所固定電話代6月分	¥8,522
7	6.25	a u 携帯電話代5月分	¥3,667
8	6.26	自動車リース料5月分	¥6,820
9	7.22	事務所固定電話代7月分	¥8,443
10	7.25	a u 携帯電話代6月分	¥3,676
11	7.26	自動車リース料6月分	¥61,820
12	8.20	事務所固定電話代8月分	¥8,697
13	8.26	自動車リース料7月分	¥6,820
14	9.21	事務所固定電話代9月分	¥8,538
15	9.25	a u 携帯電話代8月分	¥3,617
16	9.26	自動車リース料8月分	¥6,820
17	10.21	事務所固定電話代10月分	¥8,466

(通信運搬費)

会派名又は議員名

平山 たかお

支出調書一覧表

(通信運搬費)

会派名又は議員名

平山 たかお

整理 No.	支出日	使途内容	政務活動費 支出額(円)
18	10.25	a u 携帯電話代9月分	¥3,691
19	10.28	自動車リース料9月分	¥6,820
20	11.21	事務所固定電話代11月分	¥8,522
21	11.25	a u 携帯電話代10月分	¥3,638
22	11.26	自動車リース料10月分	¥6,820
23	12.22	事務所固定電話代12月分	¥8,405
24	12.26	自動車リース料11月分	¥61,820
25	R7. 1. 22	事務所固定電話代1月分	¥8,633
26	1. 27	自動車リース料12月分	¥6,820
27	1. 27	a u 携帯電話代12月分	¥3,658
28	2. 21	事務所固定電話代2月分	¥8,491
29	2. 25	a u 携帯電話代1月分	¥3,683
30	2. 26	自動車リース料1月分	¥6,820
31	3. 22	事務所固定電話代3月分	¥8,918
32	3. 25	a u 携帯電話代2月分	¥3,710
33	3. 26	自動車リース料2月分	¥6,820
小計			¥327,831

料金後納  
郵便

6050981

東京都京都市東山区本町20丁目  
434-1

平山 貴大  
9909953-00  
様

この度はスズキリースをご利用頂き誠に  
有り難うございます。 一覧表をご送付申  
し上げますのでご査収下さい。  
今後とも宜しくお願い申し上げます。  
(ご参考)  
弊社判定基準に基づき、リース会計区分  
を裏面総リース料欄に表示しています。

**SUZUKI**  
スズキファイナンス株式会社

〒432-8611 静岡県浜松市南区高塚町300  
電話 (053) 445-0700

**SUZUKI LEASE**  
0105-3916-0521-4 (378)

リース料お支払予定一覧表

契約番号	品名	品番	リース期間	総リース料	総お支払額
	スペースン	581-ゆ-234	72ヶ月	2,092,800円 円移転外ファイナンス	2,302,090円

SMBCファイナンスサービス(以下SMFS) 集合保証契約リース  
料は併せて右記口よりSMFS(旧セディナ)が集金代行を行いますので貴  
院口座への通帳への振替印字は、「セディナ」となります。 ※2020年1  
月以降の振替印字は「SMFS」に変更となります。

回	お支払日	リース料	消費税	お支払額	リース残高
1	20.09.26	12400	1240	13640	2288440
2	20.09.26	12400	1240	13640	2274800
3	20.10.26	12400	1240	13640	2251160
4	20.11.26	12400	1240	13640	2247520
5	20.12.26	11240	1124	12364	2123880
6	21.01.26	12400	1240	13640	2110240
7	21.02.26	12400	1240	13640	2096600
8	21.03.26	12400	1240	13640	2082960
9	21.04.26	12400	1240	13640	2069320
10	21.05.26	12400	1240	13640	2055680
11	21.06.26	12400	1240	13640	2042040
12	21.07.26	11240	1124	12364	1918400
13	21.08.26	12400	1240	13640	1904760
14	21.09.26	12400	1240	13640	1891120
15	21.10.26	12400	1240	13640	1877480
16	21.11.26	12400	1240	13640	1863840
17	21.12.26	11240	1124	12364	1740200
18	22.01.26	12400	1240	13640	1726560
19	22.02.26	12400	1240	13640	1712920
20	22.03.26	12400	1240	13640	1699280
21	22.04.26	12400	1240	13640	1685640
22	22.05.26	12400	1240	13640	1672000
23	22.06.26	12400	1240	13640	1658360
24	22.07.26	11240	1124	12364	1534720
25	22.08.26	12400	1240	13640	1521080
26	22.09.26	12400	1240	13640	1507440
27	22.10.26	12400	1240	13640	1493800
28	22.11.26	12400	1240	13640	1480160
29	22.12.26	11240	1124	12364	1356520
30	23.01.26	12400	1240	13640	1342880
31	23.02.26	12400	1240	13640	1329240
32	23.03.26	12400	1240	13640	1315600
33	23.04.26	12400	1240	13640	1301960
34	23.05.26	12400	1240	13640	1288320
35	23.06.26	12400	1240	13640	1274680
36	23.07.26	11240	1124	12364	1151040

銀行振込口座 静岡銀行浜松支店 (期) 前 1 和 2 3

作成日 20年 8月 24日

回	お支払日	リース料	消費税	お支払額	リース残高
37	23.08.26	12400	1240	13640	13540
38	23.09.26	12400	1240	13640	13540
39	23.10.26	12400	1240	13640	13540
40	23.11.26	12400	1240	13640	13540
41	23.12.26	11240	1124	12364	12364
42	24.01.26	12400	1240	13640	13540
43	24.02.26	12400	1240	13640	13540
44	24.03.26	12400	1240	13640	13540
45	24.04.26	12400	1240	13640	13540
46	24.05.26	12400	1240	13640	13540
47	24.06.26	11240	1124	12364	12364
48	24.07.26	12400	1240	13640	13640
49	24.08.26	12400	1240	13640	13640
50	24.09.26	12400	1240	13640	13640
51	24.10.26	12400	1240	13640	13640
52	24.11.26	12400	1240	13640	13640
53	24.12.26	11240	1124	12364	12364
54	25.01.26	12400	1240	13640	13640
55	25.02.26	12400	1240	13640	13640
56	25.03.26	12400	1240	13640	13640
57	25.04.26	12400	1240	13640	13640
58	25.05.26	12400	1240	13640	13640
59	25.06.26	12400	1240	13640	13640
60	25.07.26	11240	1124	12364	12364
61	25.08.26	12400	1240	13640	13640
62	25.09.26	12400	1240	13640	13640
63	25.10.26	12400	1240	13640	13640
64	25.11.26	11240	1124	12364	12364
65	25.12.26	12400	1240	13640	13640
66	26.01.26	12400	1240	13640	13640
67	26.02.26	12400	1240	13640	13640
68	26.03.26	12400	1240	13640	13640
69	26.04.26	12400	1240	13640	13640
70	26.05.26	12400	1240	13640	13640
71	26.06.26	12400	1240	13640	13640
72	26.07.26	11240	1124	12364	12364

お支払日に\*がついているお支払いは申込金として前払金とな  
りますので引換致しません。 銀行振込の場合は振込不要です。

第6号様式 (第5条関係)

支出調書 (一般用)

会派名又は議員名 平山 たかお

支出年月日	令和 6 年 4 月 22 日	整理No.	1
使 途 項 目	調査研究費 研修費 広報広聴費 要請・陳情活動費 会議費 資料作成費 資料購入費 通信運搬費 備品消耗品費 人件費 事務所費		
使 途 内 容	事務所固定電話代 4 月分		
按 分 割 合	¥9,914 - 9/10	政務活動費 支 出 額	¥ 8,923 -
備 考			

(領収書等貼付欄)

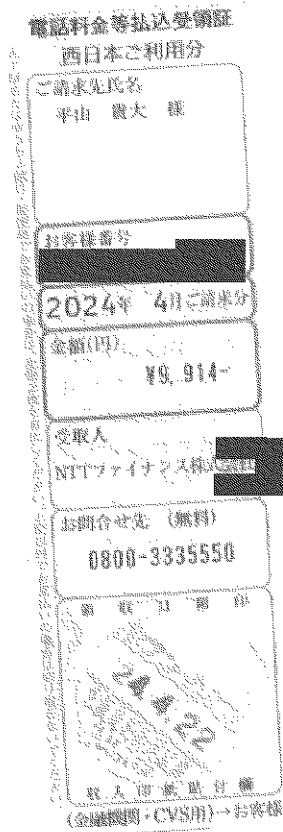

- 注1 使途項目の欄は、該当する項目を○で囲んでください。  
 2 領収書等貼付欄に貼付することができない領収書等は、別紙に貼付してください。

請求書 (西日本ご利用分)



605-0981  
京都市東山区本町2丁目434-1

郵便区内特別

NTTファイナンス株式会社  
〒108-0075 東京都港区港南1-2-

平山 貴大 様

発行年月日 2024年 4月17日発行  
発行会社 差出: NTTファイナンス (株)  
東京都港区港南1-2-70  
お問合せ先 0800-3335550 (無  
【受付先】  
〒536 大阪市城東区森之宮1-6  
-0025 -111 NLC森の宮ビル6F  
社用コード M20021211002 08427 08413 00  
01 000000 J D 2404030

Webでのお支払い先



024042101044453738

08427

白領、NTTファイナンスをご利用いただきまして誠にありがとうございます。  
下記の料金を請求させていただきますので、内容を十分ご確認のうえ、お支払い期限までに裏面記載の場所でお支払いをお願いします。 ( 1 / 3

お客様ご請求番号 (BILLING NUMBER) お客様番号 (CUSTOMER NUMBER)	請求年月 (MONTH OF ISSUE)	ご請求金額 (TOTAL AMOUNT)	お支払期限 (DUE DATE)
	2024年 4月ご請求分	9,914円	2024年 4月30日 (

お知らせ

【NTTファイナンスからのお知らせ】

\*\*\* NTTグループ各社ご請求金額 \*\*\*

NTT西日本分ご請求額	6,887円
NTTファイナンス分ご請求額	3,027円
(合計)	9,914円

詳細については、「ご請求内訳」をご覧ください。

\*\*\* NTTファイナンスからのお知らせ \*\*\*

奇数月のご請求額が5,000円未満の場合は、翌月分の偶数月に2ヶ月まとめてご請求しております。  
※複数回線まとめてのご請求や、料金回収代行サービスをご利用の場合等は、毎月ご請求しております。

\*\*\* NTT西日本からのお知らせ \*\*\*

フレッツ光の割引サービス (光もっともっと割、Web光もっともっと割、どーんと割、どーんと学割、光はじめ割) は割引契約期間満了時に契約が自動延伸されます。自動延伸をご希望されない場合はNTT西日本へご連絡が必要です。  
割引適用期間中 (自動延伸後を含む) に本割引サービスを解約された場合、解約金が発生する場合があります。  
なお、割引適用期間の満了月とその翌月に解約した場合には解約金は発生いたしません。  
詳しくはNTT西日本フレッツ公式サイト [http://flets-w.com/wari/] でご確認ください。  
\* NTT西日本請求額のうち、料金回収代行分はNTTファイナンスへ請求事務を委託しています。

以下の部分を切り取り、当社指定のコンビニエンスストア、金融機関、ゆうちょ銀行・郵便局、ドコモショップへ払い込みをお願いします。  
Cut off the slip before and use it when paying the amount of this bill at the designated convenience stores, financial institutions, post office, a post office, a docomo shop.

お客様ご請求番号  
BILLING NUMBER

請求年月  
MONTH OF ISSUE

2024年 4月ご請求分

ご請求内訳 (お客様番号)

内訳項目 CHARGE BREAKDOWN BY CATEGORY (YEN)	金額(円)	内訳金額(円) AMOUNT (YEN)	請求内訳等詳細 DETAILS OF CHARGE BREAKDOWN	税 T/
◇NTT西日本ご利用分	6,879	5,400	フレックス光ネクスト F 専利用料 3月 1日～ 3月31日 合	
		1,790	もつともつと割 1、2年目ご入と割 2025年11月～2026年01月以 合 外の解約は解約金がかかります	
		200	フレックス光ネクスト付加割用料 3月 1日～ 3月31日 合	
		1,020	ひかり電話A (エース) 定額料1 3月 1日～ 3月31日 電話番号 合 は076-746-4716	
		480	ひかり電話A (エース) 定額料2 3月 1日～ 3月31日 ひかり電 合 加入使用料は本料金と定額料1の合計で す。	
		200	複数チャネル使用料 3月 1日～ 3月31日 合	
		100	追加番号使用料 3月 1日～ 3月31日 合	
		80	ひかり電話 (通話料) 3月 1日～ 3月31日 毎月への 合 課金額は480円です。	
		80	ひかり電話A (エース) 定額料分通話 3月 1日～ 3月31日 ひかり電 合 話A定額料に含まれ、通話料から減算し ます。	
		640	ひかり電話 (携帯電話等への通話料) 3月 1日～ 3月31日 合	
		4	ユニバーサルサービス料他 3月 1日～ 3月31日 2番号分 合 のご請求となります。	
		625	消費税等相当額 (合計) 合算表示の料金合計×10%	
◇NTTコミュニケーションズご利用分	8	8	ナビダイヤルへの通話料 (ひかり電話) 3月 1日～ 3月31日、1057 合 0) で始まる番号への通話料です。	
◇NTT西日本分 (合計)	6,887	6,887	(小計)	

ユニバーサルサービス料他には、2023年4月利用料分から2024年1月利用料分まで、ユニバーサルサービス料に加え、電話リレーサービス料として1番号あたり1、1円 (税込) が含まれています。電話リレーサービス料については一般社団法人電気通信事業者協会のホームページをご確認ください。  
[https://www.tca.or.jp/telephonerelay\\_service\\_support/qa/](https://www.tca.or.jp/telephonerelay_service_support/qa/)

\*\*\*ユニバーサルサービス料について\*\*\*  
ユニバーサルサービス料は、あまねく日本全国においてユニバーサルサービス (NTT東西の加入電話等) の提供を確保するために負担いただく料金です。なお、一般社団法人電気通信事業者協会から1番号あたりの費用 (番号単価) が公表されていま

M20021211002 08427 08413

( 3 / 3 ページ )

お客様ご請求番号  
BILLING NUMBER

請求年月  
MONTH OF ISSUE

2024年 4月ご請求分

ご請求内訳 (お客様番号)

内訳項目 CHARGE BREAKDOWN BY CATEGORY (YEN)	金額(円)	内訳金額(円) AMOUNT (YEN)	請求内訳等詳細 DETAILS OF CHARGE BREAKDOWN	税 T/
◇NTTファイナンスご利用分	3,027	3,027	QC型光回線もつともつと割利用料等 契約番号 [REDACTED] 合 NTTコミュニケーションズご利用分。	
◇合計	9,914	9,914	合計	
			◇NTTファイナンスからのお申し込み ○上記※印はサービス提供者に代わって、ご請求させていただきます。	

支出調書 (一般用)

会派名又は職員名 平山 たかお

支出年月日	令和 6 年 4 月 26 日	整理No.	2
使 途 項 目	調査研究費 研修費 広報広聴費 要請・陳情活動費 会議費 資料作成費 資料購入費 通信運搬費 備品消耗品費 人件費 事務所費		
使 途 内 容	自動車リース料 3 月分		
案分割合	¥ 13,640 1/2	政務活動費 支 出 額	¥ 6,820 —
備 考			
(領収書等貼付欄)			
6-04-26 (SMFS (セントラル)) 自 私 13,640 <span style="background-color: black; color: black;">XXXXXXXXXX</span>			

注1 使途項目の欄は、該当する項目を○で囲んでください。  
 2 領収書等貼付欄に貼付することができない領収書等は、この様式の裏面又は別紙に貼付してください。

第6号様式（第5条関係）

支出調書（一般用）

会派名又は議員名 平山 たかお

支出年月日	令和 6 年 5 月 23 日	整理No.	3
使 途 項 目	調査研究費 研修費 広報広聴費 要請・陳情活動費 会議費 資料作成費 資料購入費 通信運搬費 備品消耗品費 人件費 事務所費		
使 途 内 容	事務所固定電話代 5 月分		
按 分 割 合	¥9,314 - 9/10	政務活動費 支 出 額	¥ 8,883 -
備 考			

（領収書等貼付欄）

電話料金等払込受領証  
西日本ご利用分

ご請求先氏名  
平山 貴大 様

お客様番号  
[REDACTED]

2024年 5月ご請求分  
金額(円)  
¥9,314-

受取人  
MITファイナンス科 [REDACTED]

お問い合わせ先（無料）  
0800-3335550

領 収 書 番 号  
[REDACTED]

記入印紙貼付欄  
(全国銀行・CVS店)へお持ち

- 注1 使途項目の欄は、該当する項目を○で囲んでください。  
注2 領収書等貼付欄に貼付することができない領収書等は、別紙に貼付してください。

請求書 (西日本ご利用分)

605-0981

京都市東山区本町20丁目434-1

郵便区内特別



NTTファイナンス株式会社  
〒106-0075 東京都港区港南1-2-

発行年月日 2024年 5月18日発行  
発行会社 差出 (NTTファイナンス (株))  
東京都港区港南1-2-70  
お問合せ先 0800-3335550 (通  
【受付先】  
〒536 大阪市城東区森之宮1-6  
-0025 -111 NLC森の宮ビル6F  
社用コード M20021211002 13396 13361 0  
61 0000001 0 240503

平山 貴大 様

Webでのお支払い先

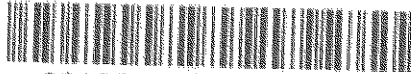
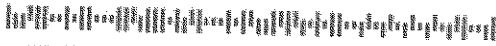

024052101041160709

13396

日頃、NTTファイナンスをご利用いただきまして誠にありがとうございます。  
下記の料金を請求させていただきますので、内容を十分ご確認ください。お支払い期限までに裏面記載の場所でお支払いをお願いします。( 1 / )

お客様ご請求番号 (BILLING NUMBER) お客様番号 (CUSTOMER NUMBER)	請求年月 (MONTH OF ISSUE)	ご請求金額 (TOTAL AMOUNT)	お支払期限 (DUE DATE)
	2024年 5月ご請求分	9,314円	2024年 5月31日

【NTTファイナンスからのお知らせ】

\*\*\* NTTグループ各社ご請求金額 \*\*\*

NTT西日本分ご請求額 6,287円  
NTTファイナンス分ご請求額 3,027円  
(合計) 9,314円 詳細については、「ご請求内訳」をご覧ください。

\*\*\* NTTファイナンスからのお知らせ \*\*\*

奇数月のご請求額が5,000円未満の場合は、翌月分の偶数月に2ヶ月まとめてご請求しております。  
※複数回線まとめてのご請求や、料金回収代行サービスをご利用の場合等は、毎月ご請求しております。

\*\*\* NTT西日本からのお知らせ \*\*\*

フレッツ光の割引サービス (光もともと割引、Web光もともと割引、どーんと割引、どーんと学割、光はじめ割引) は割引契約期間満了時に契約が自動延伸されます。自動延伸をご希望されない場合はNTT西日本へご連絡が必要です。  
割引適用期間中 (自動延伸後を含む) に本割引サービスを解約された場合、解約金が発生する場合があります。  
なお、割引適用期間の満了月とその翌月に解約した場合には解約金は発生いたしません。  
詳しくはNTT西日本フレッツ公式サイト [http://flets-w.com/war/] でご確認ください。  
\* NTT西日本請求額のうち、料金回収代行分はNTTファイナンスへ請求事務を委託しています。

〔下の部分を切り取り、当社指定のコンビニエンスストア、金融機関、ゆうちょ銀行・郵便局、ドコモショップへ払い込みをお願いいたします。〕  
Cut off the slip below and use it when paying the charges at one of our designated convenience stores, financial institutions, a post office, a branch office,



支出調書（一般用）

会派名又は議員名 平山 たかお

支出年月日	令和 6年 5月 27日	整理No.	4
使 途 項 目	調査研究費 研修費 広報広聴費 要請・陳情活動費 会議費 資料作成費 資料購入費 <del>通信運搬費</del> 備品消耗品費 人件費 事務所費		
使 途 内 容	au携帯電話代 4 月分		
案分割合	¥ 11,129 1/3	政務活動費 支 出 額	¥ 3710
備 考			

(領収書等貼付欄)

料金領収証 RECEIPT FOR SERVICES

2024年 5月ご請求分 (4月利用分)

ご請求先氏名  
平山 貴大 様

下記ご利用料金を 5月27日口座振替により  
領収いたしました。

印紙税中納  
付につき新納  
税務署承認済

KDDI株式会社  
〒163-8003 東京都新宿区西新宿1-12-1 KDDIC/A

ご請求コード CUSTOMER CODE

領 収 金 額 AMOUNT RECEIVED 13,619円

うち消費税等 TAX 1,011円

金融機関名 FINANCIAL INSTITUTION

支 店 名 BRANCH

□ 座 番 号 ACCOUNT NUMBER \*\*\*\*\*

¥13,619 - ¥2,490 = ¥11,129  
(機器代金)

注1 使途項目の欄は、該当する項目を○で囲んでください。

2 領収書等貼付欄に貼付することができない領収書等は、この様式の裏面又は別紙に貼付してください。

料金振替納郵便

605-0981  
京都府京都市東山区本町2丁目  
434-1

親展

平山 貴大 様



24051  
05044 022420 00070599 0070549#  
Invoice No. 00070599 0070549#



### 口座振替のご案内

ご振替口座へのご入金  
【口座振替日】の前日までにお振り込み下さい



KDDI株式会社【登録番号】T9011101031552  
いつもご利用いただきまして誠にありがとうございます

ご請求年月 MONTH OF ISSUE	2024年 5月
ご利用年月 BILLING PERIOD	2024年 4月
口座振替日 DATE OF TRANSFER	2024年 5月27日

（差出人）KDDI株式会社 〒163-8003 東京都新宿区西新宿2-3-2 KDDIビル  
両面の心部分から切り取り、中をご覧ください。  
雨や水などに濡れた場合は、完全に乾かしてからお使いください。

### 料金内訳書

<見解の相違金：(U)、免状料金等：(※1)、旧料金計算相違金：(※2)  
「3ヵ月振替」は請求書の発行日から前月より算出して算出しております。

発行年月日 DATE OF ISSUE 2024年 5月 5日 KDDI株式会社  
〒163-8003 東京都新宿区西新宿2-3-2

ご利用コード

合計 13,619円

ご利用年月 2024年 4

ご利用項目	金額(円)	内訳(円)	備考
-------	-------	-------	----

●全額送料  
ご利用番号  
4月ご利用内訳  
▼アラジご利用料 1,103  
▼クラウドご利用料 1,000  
▼ユニバーサルサービス料 2  
▼通話料等相当額 (10%) 1  
▼データ利用量 (データ容量消費あり) 0.02GB 100

ご利用番号  
<4月ご利用内訳>  
▼アラジご利用料 9,806  
使用放題MAX 5G+通話定額2 7,380  
家族割アラジ 2,880  
▼通話料/使用放題MAX5G+通話定額2 -1,000  
SMS (Ox-ル) 送信料 342  
通話定額2 割引額 36,500  
▼故障紛失サポート (ACS) /税込 342  
Apple製品保証/税込 1,309  
▼ユニバーサルサービス料 1,045  
▼電話リレーサービス料 264  
▼消費税等相当額 (10%) 1  
データ利用量 (データ容量消費なし) 47.56GB 772

●全額送料  
ご利用番号  
ご購入機器代金/その他商品代金 2,490  
分割支払金 2,490

●請求書発行手数料/支払手数料 200  
●請求書発行手数料 (10%) 20  
●請求金額に対するうち消費税 > 1,011円  
※うち消費税 10%対象  
●請求金額2または通話定額タイプ2ご加入者は、電話番号のバツクが無料となります。

●請求書発行手数料/支払手数料 200  
●請求書発行手数料 (10%) 20  
●請求金額に対するうち消費税 > 1,011円  
※うち消費税 10%対象  
●請求金額2または通話定額タイプ2ご加入者は、電話番号のバツクが無料となります。

●請求書発行手数料/支払手数料 200  
●請求書発行手数料 (10%) 20  
●請求金額に対するうち消費税 > 1,011円  
※うち消費税 10%対象  
●請求金額2または通話定額タイプ2ご加入者は、電話番号のバツクが無料となります。

●請求書発行手数料/支払手数料 200  
●請求書発行手数料 (10%) 20  
●請求金額に対するうち消費税 > 1,011円  
※うち消費税 10%対象  
●請求金額2または通話定額タイプ2ご加入者は、電話番号のバツクが無料となります。

裏面もご確認ください

××××第4号様式 (第4条関係)

支出調書 (一般用)

会派名又は議員名 平山 たかお

支出年月日	令和 6 年 5 月 27 日	整理No.	5
使 途 項 目	調査研究費 研修費 広報広聴費 要請・陳情活動費 会議費 資料作成費 資料購入費 <u>通信運搬費</u> 備品消耗品費 人件費 事務所費		
使 途 内 容	自動車リース料 4月分		
案分割合	¥ 13,640 1/2	政務活動費 支 出 額	¥ 6,820
備 考	(領収書等貼付欄)		
6-05-27	(SMPS(セントラル))	白払	13,640

注1 使途項目の欄は、該当する項目を○で囲んでください。

2 領収書等貼付欄に貼付することができない領収書等は、この様式の裏面又は別紙に貼付してください。

第6号様式 (第5条関係)

支出調書 (一般用)

会派名又は議員名 平山 たかお

支出年月日	令和 6 年 6 月 20 日	整理No.	6
使 途 項 目	調査研究費 研修費 広報広聴費 要請・陳情活動費 会議費 資料作成費 資料購入費 通信運搬費 備品消耗品費 人件費 事務所費		
使 途 内 容	事務所固定電話代 6 月分		
按 分 割 合	¥ 9,469 - 9/10	政務活動費 支 出 額	¥ 852.2 -
備 考	(領収書等貼付欄)		

電話料金等払込票領証

通日非ご利用分

ご請求先氏名  
平山 隆大 様

お客様番号  
[REDACTED]

2024年 6月に請求分

金額(円)  
¥9,469-

受取人  
NTTフレッツ光 [REDACTED]

お問合せ先 (無料)  
0800-3335550

領 収 書 額  
246.20

NTTフレッツ光  
0800-3335550

(金額欄・CVS用) お客様様

- 注1 使途項目の欄は、該当する項目を○で囲んでください。  
 注2 領収書等貼付欄に貼付することができない領収書等は、別紙に貼付してください。

請求書 (西日本ご利用分)

605-0981

京都市東山区本町20丁目434-1

郵便区内特別



NTTファイナンス株式会社  
〒109-0075 東京都港区港南1-2-

平山 貴大 様

発行年月日 2024年、6月17日発行  
発行会社 送附：NTTファイナンス(株)  
東京都港区港南1-2-70  
お問合せ先 0800-3335550 (株)  
【運付先】  
〒530 大阪市城東区森之宮1-6  
-0025 -111 NLC森の宮ビル6F  
社用コード M20021211002 05969 05958 00  
01 10000 1 0 2406030

Webでのお問い合わせ先

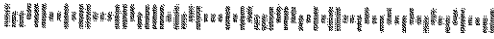

024062101044316759

05969

日頃、NTTファイナンスをご利用いただきまして誠にありがとうございます。  
下記の料金を請求させていただきますので、内容を十分ご確認のうえ、お支払い期限までに裏面記載の場所でお支払いをお願いします。( 1 / 3 )

お客様ご請求番号 (BILLING NUMBER) お客様番号 (CUSTOMER NUMBER)	請求年月 (MONTH OF ISSUE)	ご請求金額 (TOTAL AMOUNT)	お支払期限 (DUE DATE)
	2024年 6月ご請求分	9,469円	2024年 7月 1日 ( )

【NTTファイナンスからのお知らせ】

適格請求書発行事業者名：NTTファイナンス株式会社 (登録番号：T8010401005011)

10%対象請求額 (税込)	6,441円	うち消費税等	585円
非対象等請求額	3,028円	ご請求額合計	9,469円

※各社のご利用料金・利用期間の詳細については、「ご請求内訳」をご確認ください。

\*\*\* NTTファイナンスからのお知らせ \*\*\*

奇数月のご請求額が5,000円未満の場合は、翌月分の偶数月に2ヶ月まとめてご請求しております。  
※複数回線まとめてのご請求や、料金回収代行サービスをご利用の場合等は、毎月ご請求しております。

\*\*\* NTT西日本からのお知らせ \*\*\*

フレッツ光の割引サービス (光もっともっと割、Web光もっともっと割、ドーンと割、ドーンと学割、光はじめ割) は割引契約期間満了時に契約が自動延伸されます。自動延伸をご希望されない場合はNTT西日本へご連絡が必要です。

割引適用期間中 (自動延伸後を含む) に本割引サービスを解約された場合、解約金が発生する場合があります。

なお、割引適用期間の満了月とその翌月に解約した場合には解約金は発生いたしません。

詳しくはNTT西日本フレッツ公式サイト [http://flets-w.com/wari/] でご確認ください。

\* NTT西日本請求額のうち、料金回収代行分はNTTファイナンスへ請求事務を委託しています。

以下の部分を切り取り、当社指定のコンビニエンスストア、金融機関、ゆうちょ銀行・ゆうちょ、ドコモショップへ払い込みをお願いいたします。  
Cut off the slip below and take it to any of the designated convenience stores, a financial institution, a post office, a docomo shop.

お客様ご請求番号  
BILLING NUMBER

請求年月  
MONTH OF ISSUE

2024年 6月ご請求分

ご請求内訳 (お客様番号)

内訳項目 CHARGE BREAKDOWN BY CATEGORY (内)	金額 (円) AMOUNT (YEN)	請求内訳等詳細 DETAILS OF CHARGE BREAKDOWN	税区 (TA)
◇NTT西日本ご利用分 6,441	5,400 1,790	フレッツ 光ネクスト F 準利用料 5月 1日～ 5月31日 もっともっと割 1、2年目と一と割 2025年11月～2026年01月以 外の解約は解約金がかります	合 算
	200 1,020	フレッツ・スポット付加利用料 5月 1日～ 5月31日 ひかり電話A (エース) 定額料1 5月 1日～ 5月31日 電話番号 は075-746-4716	合 算
	480	ひかり電話A (エース) 定額料2 5月 1日～ 5月31日 ひかり電 話A使用料は本料金と定額料1の合計で す。	合 算
	200	複数チャネル使用料 5月 1日～ 5月31日	合 算
	100	追加番号使用料 5月 1日～ 5月31日	合 算
	144	ひかり電話 (通話料) 5月 1日～ 5月31日 通話料の 繰越額は480円です。	合 算
	144	ひかり電話A (エース) 定額料分通話 5月 1日～ 5月31日 ひかり電 話A定額料に含まれ、通話料から減算し ます。	合 算
	240	ひかり電話 (携帯電話等への通話料) 5月 1日～ 5月31日	合 算
	6	ユニバーサルサービス料他 5月 1日～ 5月31日 2番号分 のご請求となります。	合 算
	585	消費税等相当額 (合計) 合算表示の料金合計×10%	
◇NTT西日本分 (小計) 6,441	6,441	(小計)	
◇NTTファイナンスご利用分 3,028	3,028	OCN光Wi-Fiフレッツ利用料等 NTTコム (買取代行) ご利用分	* 契約番号 [ ] 非対応

ユニバーサルサービス料他には、2024年4月利用料分から2025年3月利用料分まで、ユニバーサルサービス料に加え、電話リレーサービス料として1番号あたり1.1円 (税込) が含まれています。電話リレーサービス料については一般社団法人電気通信事業者協会のホームページをご確認ください。  
[https://www.tca.or.jp/telephonerelay\\_service\\_support/qa/](https://www.tca.or.jp/telephonerelay_service_support/qa/)

\*\*\*ユニバーサルサービス料について\*\*\*  
 ユニバーサルサービス料は、あまねく日本全国においてユニバーサルサービス (NTT東海の加入電話等) の提供を確保するために負担いただく料金です。なお、一般社団法人電気通信事業者協会から1番号あたりの費用 (番号単位) が公表されています  
 M20021211002 05969 05958

お客様ご請求番号  
BILLING NUMBER

請求年月  
MONTH OF ISSUE

2024年 6月ご請求分

ご請求内訳 (お客様番号)

内訳項目 CHARGE BREAKDOWN BY CATEGORY (内)	金額 (円) AMOUNT (YEN)	請求内訳等詳細 DETAILS OF CHARGE BREAKDOWN	税区 (TA)
◇合計 9,469	9,469	合計  <NTTファイナンスからのお知らせ> 〇上記※印はサービス提供者に代わって、ご連絡させていただきます。	

支出調査(一般用)

会派名又は議員名 平山 たかお

支出年月日	令和 6 年 6 月 25 日	整理No.	7
使 途 項 目	調査研究費 研修費 広報広聴費 要請・陳情活動費 会議費 資料作成費 資料購入費 <u>通信運搬費</u> 備品消耗品費 人件費 事務所費		
使 途 内 容	au携帯電話代 5 月分		
案分割合	¥ 11,000 1/3	政務活動費 支 出 額	¥ 3,667
備 考			

(領収書等貼付欄)

料金領収証 RECEIPT FOR SERVICES

2024年 6月ご請求分 (5月利用分)

ご請求先氏名  
平山 貴大 様

下記ご利用料金を 6月 25日口座振替により  
請求いたしました。

印紙税等納  
付につき納金  
税務署承認済

KDDI株式会社  
〒100-0001 東京都千代田区千代田1-1-1

ご請求コード CUSTOMER CODE

領 収 金 額 AMOUNT RECEIVED 13,490円

うき消費税等 TAX 1,000円

金融機関名 FINANCIAL INSTITUTION

支 店 名 BRANCH

口 座 番 号 ACCOUNT NUMBER \*\*\*\*\*

$$¥ 13,490 - ¥ 2,490 = ¥ 11,000$$

(本体分)

注1 使途項目の欄は、該当する項目を○で囲んでください。

注2 領収書等貼付欄に貼付することができない領収書等は、この様式の裏面又は別紙に貼付してください。

親展 直送

〒0981 東山区 本町 20丁目  
1

貴大 様

022420 00080153 0080083#



【お知らせ】 〒102-8460 東京都千代田区墨田3-10-10、2F「エフエフ」

振替のご案内  
ご指定口座へのご入金  
は「口座振替日」の前日までにお願いいたします

KDDI株式会社 [登録番号] T9011101031552  
いつもご利用いただきまして誠にありがとうございます

請求年月 2024年 6月  
MONTH OF ISSUE  
利用年月 2024年 5月  
BILLING PERIOD  
振替日 2024年 6月25日  
DATE FOR TRANSFER

〒163-8003 東京都新宿区西新宿2-3-2 KDDIビル  
KDDI株式会社  
画面の大部分からいぬいにはがし、中をご覧下さい。  
雨や水などに濡れた場合は、完全に乾かしてからお使いください。

料金内訳書

<凡例>税込料金: [U], 税別料金: [\*], 旧課税計算対象料金: [#]  
※本振替口座は、KDDI株式会社の請求書から割り戻して算出してあります。

発行年月日 DATE OF ISSUE 2024年 6月 7日

KDDI株式会社  
715-0200 東京都墨田区錦町1-1-1

ご請求コード

ご利用項目

金額(円)

内訳(円)

ご利用年月

備考

2024年 5月

● 加入電話料

< 5月ご利用内訳 >

▼ フラット利用料

▼ ケーブルテレビ料

▼ ニュースサービス料

▼ 通話料

▼ 消費税等相当額 (10%)

▼ データ利用量 (7-データ容量消費あり)

ご利用内訳

< 5月ご利用内訳 >

▼ フラット利用料

▼ 使い放題MAX 5G/データ

▼ 家族割プラス

▼ 通話料/使い放題MAX 5G+

▼ SMS (Gメール) 送信料

▼ 通話定額 2 割引額

▼ 家族間通話全額割引 (家族割)

▼ 故障紛失サポート (ACSS) / EISA

▼ Apple製品保証/税込

▼ Apple製品 サービス料

▼ 電話リレーサービス料

▼ 消費税等相当額 (10%)

▼ データ利用量 (7-データ容量消費なし)

● 加入機器代金/その他商品代金

ご利用品

▼ 個人機器代金/その他商品代金

▼ 分割支払金

● 振替手数料/振込手数料

▼ 振替手数料

▼ 消費税等相当額 (10%)

< 請求金額に対するうち消費税 >

※ うち消費税 1.0%対象

・通話定額または通話定額ダイヤル2ご加入者は、電話着信センターが無料となります。

合計 13,490円

合計 10,780円

お客様コード  
ご利用月数は2024年 6月で 4年10ヶ月目です。

10%消費税の課税対象額 1,003円

お客様コード  
ご利用月数は2024年 6月で23年 2ヶ月目です。

基本使用料と通話定額2 (1800円) の合算額です

ご利用月数は 3台

10%消費税の課税対象額 7,608円

合計 2,490円

\* 47回払い3回目、残額 34,860円  
買い替え時に旧機種返却で、かえりプログラムがご利用可能です

合計 220円

(対象支払額は11,000円でした。)

裏面もご確認ください

××××第4号様式(第4条関係)

支出調書(一般用)

会派名又は議員名 平山 たかお

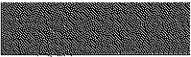
支出年月日	令和 6 年 6 月 26 日	整理No.	8
使 途 項 目	調査研究費 研修費 広報広聴費 要請・陳情活動費 会議費 資料作成費 資料購入費 通信運搬費 備品消耗品費 人件費 事務所費		
使 途 内 容	自動車リース料 5月分		
案分割合	¥ 13640 1/2	政務活動費 支 出 額	¥ 6820
備 考	(領収書等貼付欄)		
6-06-26 (ミツミノC(セ)) 自払 13,640 			

- 注1 使途項目の欄は、該当する項目を○で囲んでください。  
注2 領収書等貼付欄に貼付することができない領収書等は、この様式の裏面又は別紙に貼付してください。

第6号様式 (第5条関係)

支出調書 (一般用)

会派名又は議員名 平山 たかお

支出年月日	令和 6 年 7 月 22 日	整理No.	9
使 途 項 目	調査研究費 研修費 広報広聴費 要請・陳情活動費 会議費 資料作成費 資料購入費 <input checked="" type="checkbox"/> 通信運搬費 備品消耗品費 人件費 事務所費		
使 途 内 容	事務所固定電話代 7 月分		
按 分 割 合	¥ 9381 - 9/10	政務活動費 支 出 額	¥ 8443 -
備 考			

(領収書等貼付欄)

領収書

西日本信用組合

ご請求先氏名  
平山 貴大 様

お客様番号  
[REDACTED]

2024年 7月ご請求分

金額(円)  
¥9,381-

受取人  
NTTファイナンス株式会社 [REDACTED]

お問合せ先 (無料)  
0800-3335550

領 収 書 印  
24.7.22  
395636

収入印紙貼付欄  
(金融機関・CVS用)→お客様

- 注1 使途項目の欄は、該当する項目を○で囲んでください。  
 2 領収書等貼付欄に貼付することができない領収書等は、別紙に貼付してください。

請求書 (西日本ご利用分)



605-0981  
京都市東山区本町20丁目434-1

郵便区内特別

NTTファイナンス株式会社  
〒108-0075 東京都港区港南1-2-

平山 貴大 様



024072101041323391

13404

Webでの確認はこちら



発行年月日 2024年 7月17日発行  
発行会社 恵田・NTTファイナンス(株)  
東京都港区港南1-2-70  
お問い合わせ先 0800-3335550 (株)  
【受付先】  
〒536 大阪市東区森之宮1-6  
0025 -111 NLC森の宮ビル6F  
社用コード M20021211002 13404 13369 00  
01 00000100 2407030

日頃、NTTファイナンスをご利用いただきまして誠にありがとうございます。  
下記の料金を請求させていただきますので、内容を十分ご確認のうえ、お支払い期前までに裏面記載の場所でお支払いをお願いします。( 1 / 3

お客様ご請求番号 (BILLING NUMBER) お客様番号 (CUSTOMER NUMBER)	請求年月 (MONTH OF ISSUE)	ご請求金額 (TOTAL AMOUNT)	お支払期限 (DUE DATE)
	2024年 7月ご請求分	9,381円	2024年 7月31日(

お知らせ

【NTTファイナンスからのお知らせ】  
 適格請求書発行事業者名：NTTファイナンス株式会社（登録番号：T8010401005011）  
 10%対象請求額（税込） 6,353円 うち消費税等 577円  
 非対象等請求額 3,028円 ご請求額合計 9,381円  
 ※各社のご利用料金・利用期間の詳細については、「ご請求内訳」をご確認ください。

\*\*\* NTTファイナンスからのお知らせ \*\*\*

奇数月のご請求額が5,000円未満の場合は、翌月分の偶数月に2ヶ月まとめてご請求しております。  
※複数回線まとめてのご請求や、料金回収代行サービスをご利用の場合等は、毎月ご請求しております。

\*\*\* NTT西日本からのお知らせ \*\*\*

フレッツ光の割引サービス（光もっともっと割、Web光もっともっと割、ドーンと割、ドーンと学割、光はじめ割）は割引契約期間満了時に契約が自動延伸されます。自動延伸をご希望されない場合はNTT西日本へご連絡が必要です。  
 割引適用期間中（自動延伸後を含む）に本割引サービスを解約された場合、解約金が発生する場合があります。  
 なお、割引適用期間の満了月とその翌月に解約した場合には解約金は発生いたしません。  
 詳しくはNTT西日本フレッツ公式サイト [http://flets-w.com/wari/] でご確認ください。  
 \* NTT西日本請求額のうち、料金回収代行分はNTTファイナンスへ請求事務を委託しています。

この請求書は、NTTファイナンス株式会社（登録番号：T8010401005011）が発行する請求書です。この請求書は、NTTファイナンス株式会社（登録番号：T8010401005011）が発行する請求書です。

お客様ご請求番号 BILLING NUMBER 請求年月 MONTH OF ISSUE 2024年 7月ご請求分

ご請求内訳 (お客様番号)

Table with 4 columns: 内訳項目金額(円), 内訳金額(円), 請求内訳等詳細, 税率. Rows include ONTT西日本ご利用分, ONTT西日本分(小計), and ONTTファイナンスご利用分.

ユニバーサルサービス料他には、2024年4月利用料分から2025年3月利用料分まで、ユニバーサルサービス料に加え、電話リレーサービス料として1番号あたり1.1円(税込)が含まれています。

M20021211002 13404 13369

お客様ご請求番号 BILLING NUMBER 請求年月 MONTH OF ISSUE 2024年 7月ご請求分

ご請求内訳 (お客様番号)

Table with 4 columns: 内訳項目金額(円), 内訳金額(円), 請求内訳等詳細, 税率. Rows include 小計 and 合計.



××××第4号様式 (第4条関係)

支出調書 (一般用)

会派名又は議員名 平山 たかお

支出年月日	令和 6 年 7 月 25 日	整理No.	10
使 途 項 目	調査研究費 研修費 広報広聴費 要請・陳情活動費 会議費 資料作成費 資料購入費 通信運搬費 備品消耗品費 人件費 事務所費		
使 途 内 容	au携帯電話代 6 月分		
案分割合	¥ 1,027 1/3	政務活動費 支 出 額	¥ 3,676
備 考			

(領収書等貼付欄)

料金領収証 RECEIPT FOR SERVICES

2024年 7月ご請求分 (6月利用分)

ご請求先氏名  
平山 貴大 様

下記ご利用料金を 7月25日口座振替により  
領収いたしました。

出願申告納  
付につき新納  
税務票承認済

KDDI株式会社  
〒163-8003 東京都豊田区西新1-12-13 TEL:03-5716-1124

ご請求コード CUSTOMER CODE

領 収 金 額 AMOUNT RECEIVED 13,517円

うち消費税等 TAX 1,002円

金融機関名 FINANCIAL INSTITUTION

支 店 名 BRANCH

口 座 番 号 ACCOUNT NUMBER \*\*\*\*\*

¥ 13,517 - ¥ 2,490 = ¥ 11,027  
機器代金

- 注1 使途項目の欄は、該当する項目を○で囲んでください。  
 2 領収書等貼付欄に貼付することができない領収書等は、この様式の裏面又は別紙に貼付してください。

親展

〒108-8501 東京都東山区本町 20丁目

022420 00069026 0068976#

0224年 7月

振替のご案内 FOR SERVICES

振替の口座番号: 11001010101010101010

発行年月	2024年 7月
請求月	2024年 6月
発行日	2024年 7月25日

KDDI株式会社 〒163-8003 東京都新宿区西新宿2-3-2 KDDIビル

面商の必要がない場合は、中をご覧ください。 面や水などに濡れた場合は、完全に乾かしてからはがしてください。

料金内訳書

発行年月日 DATE OF ISSUE 2024年 7月 5日 KDDI株式会社  
お客様コード: 13, 517月 ご利用年月: 2024年 6月  
ご利用容量: 0.03GB

ご利用項目	金額(円)	内訳(円)	備考
au携帯電話料金			
ご利用番号	1,103		お客様コード
< 6月ご利用内訳 >	1,103		ご利用月数は2024年 7月で 4年11ヶ月目です。
▼プラン利用料	1,000		
▼タブレットプランライト 4G		1,000	
▼ユニバーサルサービス料	2		
▼電話リレーサービス料	1		
▼消費税等相当額(10%)	190		10%消費税の課税対象額 1,003円
▼データ利用量 (データ容量消費あり)		0.03GB	
ご利用番号	9,704		お客様コード
< 6月ご利用内訳 >	9,704		ご利用月数は2024年 7月で23年 3ヶ月目です。
▼プラン利用料	7,380		
使い放題MAX 5G+通話定額2		2,880	基本使用料と通話定額2 (1800円) の合算額です
使い放題MAX 5G/データ		5,500	
家族料プラス		-1,000	カウント対象回線数 3台
▼通話料/使い放題MAX5G+通話定額2		37,120	
通話料		249	
SMS (メール) 送信料		37,120	
通話定額2 割引額		-37,120	
▼放課後失サブポート(ACS)/税込	1,309		
Apple製品保証/税込		1,045	U (本体価格950円)
Apple製品保証/税戻		-264	U (本体価格240円)
▼ユニバーサルサービス料		2	
▼電話リレーサービス料		1	
▼消費税等相当額(10%)		763	10%消費税の課税対象額 7,632円
▼データ利用量 (データ容量消費なし)		41.92GB	
au機器代金/子の他商品代金			
ご利用番号	2,490		合計
▼購入機器代金/その他商品代金	2,490		
分相支払金			2,490円
※ 47回払い34回目。残額 32,370円 買い替え時に旧機種返却で、かえりプログラムがご利用可能です			
※ 請求書発行手数料/支払手数料			
▼請求書発行手数料	200		合計
▼消費税等相当額(10%)	20		
請求金額に対するうち消費税 > 差当り消費税等 10%対象			
1,002円 (対象税戻額は11,027円でした。)			
通話定額2または通話定額ライト2ご加入者は、電話きほんパックが無料となります。			

面商の必要がない場合は、完全に乾かしてからはがしてください。

支出票書 (一般用)

会派名又は議員名 平山 たかお

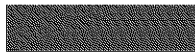
支出年月日	令和 6年 7 月 26 日	整理No.	11
使 途 項 目	調査研究費 研修費 広報広聴費 要請・陳情活動費 会議費 資料作成費 資料購入費 <u>通信運搬費</u> 備品消耗品費 人件費 事務所費		
使 途 内 容	自動車リース料 6 月分		
案分割合	¥ 123,640 1/2	政務活動費 支 出 額	¥ 61,820
備 考	(領収書等貼付欄)		
	6-07-26	(ミスミトモ(セ)) 自 払	123,640 

注1 使途項目の欄は、該当する項目を○で囲んでください。  
 2 領収書等貼付欄に貼付することができない領収書等は、この様式の裏面又は別紙に貼付してください。

第6号様式（第5条関係）

支出調書（一般用）

会派名又は議員名 平山 たかお

支出年月日	令和 6年 8月 20日	整理No.	12
使 途 項 目	調査研究費 研修費 広報広聴費 要請・陳情活動費 会議費 資料作成費 資料購入費 <通信運搬費> 備品消耗品費 人件費 事務所費		
使 途 内 容	事務所固定電話代 8月分		
按 分 割 合	¥ 9663- 9/10	政務活動費 支 出 額	¥ 8697-
備 考			

(領収書等貼付欄)

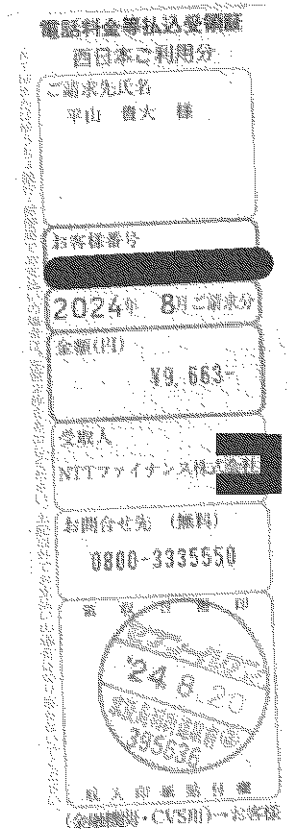

- 注1 使途項目の欄は、該当する項目を○で囲んでください。  
 2 領収書等貼付欄に貼付することができない領収書等は、別紙に貼付してください。

請求書 (西日本ご利用分)



605-0981  
京都市東山区本町20丁目434-1

郵便区内特別

NTTファイナンス株式会社  
〒108-0075 東京都港区港南1-2-7

平山 貴大 様

発行年月日 2024年 8月17日発行  
発行会社 送付: NTTファイナンス(株)  
東京都港区港南1-2-70  
お問合せ先 0800-3335550 (無料)  
【運付先】  
〒536 大阪市城東区渡之宮1-6  
0025 -111 NLC森の宮ビル6F  
社用コード M20021211002 06992 06980 00  
SI ID 24080301



024082101044264917

06992

Webでの支払いはこちら



日頃、NTTファイナンスをご利用いただきまして誠にありがとうございます。  
下記の料金を請求させていただきますので、内容を十分ご確認のうえ、お支払い期限までに裏面記載の場所でお支払いをお願いします。( 1 / 3 )

お客様ご請求番号 (BILLING NUMBER) お客様番号 (CUSTOMER NUMBER)	請求年月 (MONTH OF ISSUE)	ご請求金額 (TOTAL AMOUNT)	お支払期限 (DUE DATE)
	2024年 8月ご請求分	9,663円	2024年 9月 2日(月)

お 知 ら せ

【NTTファイナンスからのお知らせ】

適格請求書発行事業者名: NTTファイナンス株式会社 (登録番号: T8010401005011)

10%対象請求額 (税込)	6,635円	うち消費税等	603円
非対象等請求額	3,028円	ご請求額合計	9,663円

※各社のご利用料金・利用期間の詳細については、「ご請求内訳」をご確認ください。

\*\*\* NTTファイナンスからのお知らせ \*\*\*

奇数月のご請求額が5,000円未満の場合は、翌月分の偶数月に2ヶ月まとめてご請求しております。  
※複数回線まとめてのご請求や、料金回収代行サービスをご利用の場合等は、毎月ご請求しております。

\*\*\* NTT西日本からのお知らせ \*\*\*

フレッツ光の割引サービス (光もともとと割、Web光もともとと割、ピーンと割、ピーンと学割、光はじめ割) は割引契約期間満了時に契約が自動延伸されます。自動延伸をご希望されない場合はNTT西日本へご連絡が必要です。  
割引適用期間中 (自動延伸後を含む) に本割引サービスを解約された場合、解約金が発生する場合があります。  
なお、割引適用期間の満了月とその翌月に解約した場合には解約金は発生いたしません。  
詳しくはNTT西日本フレッツ公式サイト [http://flets-w.com/wari/] でご確認ください。  
\*NTT西日本請求額のうち、料金回収代行分はNTTファイナンスへ請求事務を委託しています。

【下の部分を切り取り、当社指定のコンビニエンスストア、金融機関、ゆうちょ銀行・郵便局、ドコモショップへまい込みをお願いします。  
Cut off the slip below and use it when paying the amount at one of our designated convenience stores, a financial institution, a post office, or a docomo shop.

お客様ご請求番号  
BILLING NUMBER

請求年月  
MONTH OF ISSUE

2024年 8月ご請求分

ご請求内訳 (お客様番号)

内訳項目 CHARGE BREAKDOWN BY CATEGORY (YEN)	金額(円)	内訳金額(円) AMOUNT (YEN)	請求内訳等詳細 DETAILS OF CHARGE BREAKDOWN	税区 TA
○N T T西日本ご利用分	6,635	5,400	フレッツ光ネクスト E 基本利用料 7月 1日～ 7月31日	合
		-1,790	もっともともと割 1、2年目とーんと割 2025年11月～2026年01月以 外の解約は解約金がかかります	合
		200	フレッツスポット付加利用料 7月 1日～ 7月31日	合
		1,020	ひかり電話A (エース) 定額料1 7月 1日～ 7月31日 電話番号 0075-746-4715	合
		480	ひかり電話A (エース) 定額料2 7月 1日～ 7月31日 ひかり電 話A使用料は基本金と定額料1の合計で す。	合
		200	複数チャネル使用料 7月 1日～ 7月31日	合
		100	追加番号使用料 7月 1日～ 7月31日	合
		48	ひかり電話 (通話料) 7月 1日～ 7月31日 翌月への 繰越額は480円です。	合
		-48	ひかり電話A (エース) 定額料分通話 7月 1日～ 7月31日、ひかり電 話A定額料に含まれ、通話料から減算し ます。	合
		416	ひかり電話 (携帯電話等への通話料) 7月 1日～ 7月31日	合
		6	ユニバーサルサービス料他 7月 1日～ 7月31日 2番毎分 のご請求となります。	合
		603	消費税等相当額 (合計) 合算表示の料金合計×10%	
○NTT西日本分 (小計)	6,635	6,635	(小計)	
○NTTファイナンスご利用分	3,028	3,028	OCN光w1 (h) フレッツ利用料等 * 契約番号 NTTコム (回収代行) ご利用分。 [REDACTED]	非対

ユニバーサルサービス料他には、2024年4月利用料分から2025年3月利用料分まで、ユニバーサルサービス料に加え、電話リレーサービス料として1番号あたり1.1円(税込)が含まれています。電話リレーサービス料については一般社団法人電気通信事業者協会のホームページをご確認下さい。  
[https://www.tca.or.jp/telephonerelay\\_service\\_support/qs/](https://www.tca.or.jp/telephonerelay_service_support/qs/)

\*\*\*ユニバーサルサービス料について\*\*\*  
ユニバーサルサービス料は、あまねく日本全国においてユニバーサルサービス (NTT東西の加入電話等) の提供を確保するために負担いただく料金です。なお、一般社団法人電気通信事業者協会から1番号あたりの費用 (番号単価) が公表されています

MZ0021211002 06992 06980

お客様ご請求番号  
BILLING NUMBER

請求年月  
MONTH OF ISSUE

2024年 8月ご請求分

ご請求内訳 (お客様番号)

内訳項目 CHARGE BREAKDOWN BY CATEGORY (YEN)	金額(円)	内訳金額(円) AMOUNT (YEN)	請求内訳等詳細 DETAILS OF CHARGE BREAKDOWN	税区 TA
○NN	9,663	9,663	合計  <NTTファイナンスからのお知らせ> ○Eに利用サービス提供者に代わってご請求させていただきます。	

支出票書 (一般用)

会派名又は議員名 平山 たかお

支出年月日	令和 6 年 8 月 26 日	整理No.	13
使 途 項 目	調査研究費 研修費 広報広聴費 要請・陳情活動費 会議費 資料作成費 資料購入費 <u>通信運搬費</u> 備品消耗品費 人件費 事務所費		
使 途 内 容	自動車リース料 7 月分		
案分割合	¥ 13,640 1/2	政務活動費 支 出 額	¥ 6,820
備 考			

(領収書等貼付欄)

6-08-26

(ミツイミトEC(セ))

自払

13,640

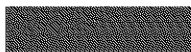

注1) 使途項目の欄は、該当する項目を○で囲んでください。

2) 領収書等貼付欄に貼付することができない領収書等は、この様式の裏面又は別紙に貼付してください。

第6号様式 (第5条関係)

支出調書 (一般用)

会派名又は議員名 平山 たかお

支出年月日	令和 6 年 9 月 21 日	整理No.	14
使 途 項 目	<input type="radio"/> 調査研究費 <input type="radio"/> 研修費 <input type="radio"/> 広報広聴費 <input checked="" type="radio"/> 要請・陳情活動費 <input type="radio"/> 会議費 <input type="radio"/> 資料作成費 <input type="radio"/> 資料購入費 <input checked="" type="radio"/> 通信運搬費 <input type="radio"/> 備品消耗品費 <input type="radio"/> 人件費 <input type="radio"/> 事務所費		
使 途 内 容	事務所固定電話代 9 月分		
按 分 割 合	¥ 9,487 9/10	政務活動費 支 出 額	¥ 8,538-
備 考			

(領収書等貼付欄)

電話料金等払込受領証  
西日本ご利用分

ご請求先氏名  
平山 隆大 様

お客様番号  
[REDACTED]

2024年 9月ご請求分

金額(円)  
¥9,487-

受取人  
NITファイナンス株式会社 [REDACTED]

お問合せ先 (無料)  
0880-3335550

発 行 日 期 印  
24.9.21  
NITファイナンス株式会社  
収入印紙 100円 貼付  
(金融機関・CVS等)へお客様

注1 使途項目の欄は、該当する項目を○で囲んでください。

注2 領収書等貼付欄に貼付することができない領収書等は、別紙に貼付してください。

請求書 (西日本ご利用分)



605-0981

京都市東山区本町2丁目434-1

郵便区内特別

NTTファイナンス株式会社  
〒108-0075 東京都港区港南1-2-70

平山 貴大 様

発行年月日 2024年 9月17日発行  
発行会社 発出:NTTファイナンス(株)  
東京都港区港南1-2-70  
お問合せ先 0800-3335550 (無料)  
【受付先】  
〒536 大阪市城東区森之宮1-6  
-0025 -111 NLC森の宮ビル6F  
住所コード M20021211002 14039 13996 00 J  
01 00000 1 0 24090301J



024092101041210943

14039

Webでのお支払い先



日頃、NTTファイナンスをご利用いただきまして誠にありがとうございます。  
下記の料金を請求させていただきますので、内容を十分ご確認のうえ、お支払い期限までに裏面記載の場所でお支払いをお願いします。( 1 / 3ページ)

お客様ご請求番号 (BILLING NUMBER) お客様番号 (CUSTOMER NUMBER)	請求年月 (MONTH OF ISSUE)	ご請求金額 (TOTAL AMOUNT)	お支払期限 (DUE DATE)
	2024年 9月ご請求分	9,487円	2024年 9月30日(月)

【NTTファイナンスからのお知らせ】

適格請求書発行事業者名:NTTファイナンス株式会社(登録番号:T8010401005011)

10%対象請求額(税込)	6,459円	うち消費税等	587円
非対象等請求額	3,028円	ご請求額合計	9,487円

※各社のご利用料金・ご利用期間の詳細については、「ご請求内訳」をご確認ください。

\*\*\* NTTファイナンスからのお知らせ \*\*\*

奇数月のご請求額が5,000円未満の場合は、翌月の偶数月に2ヶ月まとめてご請求しております。  
※複数回線まとめてのご請求や、料金回収代行サービスをご利用の場合等は、毎月ご請求しております。

\*\*\* NTT西日本からのお知らせ \*\*\*

フレッツ光の割引サービス(光ももっともっと割、Web光ももっともっと割、ピーンと割、どんと割、どんと学割、光はじめ割)は割引契約期間満了時に契約が自動延伸されます。自動延伸をご希望されない場合はNTT西日本へご連絡が必要です。

割引適用期間中(自動延伸後を含む)に本割引サービスを解約された場合、解約金が発生する場合があります。

なお、割引適用期間の満了月とその翌月に解約した場合には解約金は発生いたしません。

詳しくはNTT西日本フレッツ公式サイト[http://flets-w.com/wari/]でご確認ください。

\*NTT西日本請求額のうち、料金回収代行分はNTTファイナンスへ請求事務を委託しています。

以下の部分を切り取り、当社指定のコンビニエンスストア、金融機関、ゆうちょ銀行・郵便局、ドコモショップへお持ち込みをお願いします。  
Cut off the top below and use it when paying this charge at one of our designated convenience stores, financial institutions or post office, a docomo shop

お客様ご請求番号  
BILLING NUMBER

請求年月  
MONTH OF ISSUE

2024年 9月ご請求分

ご請求内訳 (お客様番号)

内訳項目 CHARGE BREAKDOWN BY CATEGORY	金額 (円) AMOUNT (YEN)	内訳金額 (円) AMOUNT (YEN)	請求内訳等詳細 DETAILS OF CHARGE BREAKDOWN	税区 TA
◇合計	9,487	9,487	合計  <NTTファイナンスからのお知らせ> 〇上記※印はサービス提供者に代わってご請求させていただきます。	



お客様ご請求番号  
BILLING NUMBER

請求年月  
MONTH OF ISSUE

2024年 9月ご請求分

ご請求内訳 (お客様番号)

内訳項目 CHARGE BREAKDOWN BY CATEGORY	金額 (円) AMOUNT (YEN)	内訳金額 (円) AMOUNT (YEN)	請求内訳等詳細 DETAILS OF CHARGE BREAKDOWN	税区 TA
◇NTT西日本ご利用分	6,459	5,400	フレッツ 光ネクスト ド 単利用料 8月 1日～ 8月31日 合 算	
		-1,790	もったもっと割 1、2年目ドームと割 2025年11月～2026年01月以 合 算	
		200	フレッツ スポット付加利用料 8月 1日～ 8月31日 合 算	
		1,020	ひかり電話 A (エース) 定額料 1 8月 1日～ 8月31日 電話番号 合 算	
		480	ひかり電話 A (エース) 定額料 2 8月 1日～ 8月31日 ひかり電 合 算	
			話 A 使用料は本料金と定額料 1 の合計で す。	
		200	複数チャンネル使用料 8月 1日～ 8月31日 合 算	
		100	追加番号使用料 8月 1日～ 8月31日 合 算	
		40	ひかり通話 (通話料) 8月 1日～ 8月31日 毎月への 合 算	
			繰越額は 480 円です。	
		-40	ひかり電話 A (エース) 定額料分通話 8月 1日～ 8月31日 ひかり電 合 算	
			話 A 定額料に含まれ、通話料から減算し ます。	
		256	ひかり電話 (携帯電話等への通話料) 8月 1日～ 8月31日 合 算	
		6	ユニバーサルサービス料他 8月 1日～ 8月31日 2 番号分 合 算	
◇NTT西日本分 (小計)	6,459	6,459		
◇NTTファイナンスご利用分	3,028	3,028	OCN 光 with フレッツ 利用料等 * 契約番号 [redacted] 非対応	
			NTT コム (同業代行) ご利用分。	

ユニバーサルサービス料他には、2024年4月利用料分から2025年3月利用料分まで、ユニバーサルサービス料に加え、電話リレーサービス料として1番号あたり1、1円(税込)が含まれています。電話リレーサービス料については一般社団法人電気通信事業者協会のホームページをご確認ください。  
[https://www.tec.or.jp/telephonerelay\\_service\\_support/q&a/](https://www.tec.or.jp/telephonerelay_service_support/q&a/)

\*\*\*ユニバーサルサービス料について\*\*\*  
 ユニバーサルサービス料は、おまねく日本全国においてユニバーサルサービス (N11(東西の加入電話等)) の提供を確保するためにご負担いただく料金です。なお、一般社団法人電気通信事業者協会から1番号あたりの費用 (番号単価) が公表されています。

第6号様式 (第5条関係)

支出調書 (一般用)

会派名又は議員名 平山 たかお

支出年月日	令和 6 年 9 月 25 日	整理No.	15
使 途 項 目	調査研究費 研修費 広報広聴費 要請・陳情活動費 会議費 資料作成費 資料購入費 通信運搬費 備品消耗品費 人件費 事務所費		
使 途 内 容	au携帯電話代 8 月分		
按 分 割 合	¥10,852 - 1/3	政務活動費 支 出 額	¥ 3617-
備 考	(領収書等貼付欄)		

料金領収証 RECEIPT FOR SERVICES

2024年 9月ご請求分 ( 8 月利用分)

平山 貴大 様

KDDIをご利用いただきまして誠にありがとうございます。  
右記KDDI料金を 9月 25日ご指定の口座から  
振替させていただきます。

ご請求コード CUSTOMER CODE	
領 収 金 額 AMOUNT RECEIVED	13,342円
5%消費税等 TAX	986円
金融機関名 FINANCIAL INSTITUTION	
支 店 名 BRANCH	
口 座 番 号 ACCOUNT NUMBER	*****

KDDI株式会社

印紙税申告納  
付につき新商  
税務署承認済

¥13,342 - ¥2,490 = ¥10,852  
(機器代)

- 注1 使途項目の欄は、該当する項目を○で囲んでください。  
注2 領収書等貼付欄に貼付することができない領収書等は、別紙に貼付してください。

料金内訳書

<R料>税込料金:「U」、免税料金等:「\*」、旧税率計算対象料金:「#」  
 ※5%消費税等は「#」の請求書内の税込合計額から算出して算出しております。

発行年月日 DATE OF ISSUE 2024年 9月 6日

KDDI株式会社  
 KDDI CORPORATION

ご請求コード [REDACTED] 総合計 13,342円 ご利用年月 2024年 8月

ご利用項目	金額(円)	内訳(円)	備考
<b>●合計 10,632円</b>			
●au電話料金			
ご利用番号 [REDACTED]	1,103		お客様コード [REDACTED]
< 8月ご利用内訳 >	1,103		ご利用月数は2024年 9月で 5年 1ヶ月目です。
▼プラン利用料	1,000		
タブレットプランライト 4G		1,000	
▼ユニバーサルサービス料	2		
▼電話リレーサービス料	1		
▼消費税等相当額 (10%)	100		10%消費税の課税対象額 1,003円
データ利用量 (データ容量消費あり)	0.02GB		
-----			
ご利用番号 [REDACTED]	9,529		お客様コード [REDACTED]
< 8月ご利用内訳 >	9,529		ご利用月数は2024年 9月で23年 5ヶ月目です。
▼プラン利用料	7,380		
使い放題MAX 5G+通話定額2		2,880	基本使用料と通話定額2 (1800円) の合算額です
使い放題MAX 5G/データ		5,500	
家族割プラス		-1,000	カウント対象回線数 3台
▼通話料/使い放題MAX5G+通話定額2	90		
通話料		20,340	
SMS (ICメール) 送信料		99	
通話定額2 割引額		-20,280	
家族間通話全額割引 (家族割)		-60	
家族間SMS全額割引 (家族割)		-9	
▼故障紛失サポート (ACS) /税込	1,309		
Apple製品保証/税込		1,045	U (税抜価格950円)
Apple製品 紛失補償/税込		264	U (税抜価格240円)
▼ユニバーサルサービス料	2		
▼電話リレーサービス料	1		
▼消費税等相当額 (10%)	747		10%消費税の課税対象額 7,473円
データ利用量 (データ容量消費なし)	67.00GB		
-----			
●au機器代金/その他の商品代金			●合計 2,490円
ご利用番号 [REDACTED]	2,490		
▼購入機器代金/その他の商品代金	2,490		
分割支払金		2,490	* 47回払い36回目。残額 27,390円 買い替え時に旧機種返却で、カスタムプログラムがご利用可能です
-----			
●紙請求書等発行手数料/支払手数料			●合計 220円
▼紙請求書発行手数料	200		
▼消費税等相当額 (10%)	20		10%消費税の課税対象額 200円
<請求金額に対するうち消費税>			
※うち消費税等 10%対象	986円		(対象税込額は10,853円でした。)

裏面もご確認ください

××××第4号様式 (第4条関係)

支出調書 (一般用)

会派名又は議員名 平山 たかお

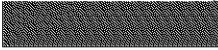
支出年月日	令和 6 年 9 月 26 日	整理No.	16
使 途 項 目	調査研究費 研修費 広報広聴費 要請・陳情活動費 会議費 資料作成費 資料購入費 通信運搬費 備品消耗品費 人件費 事務所費		
使 途 内 容	自動車リース料 8 月分		
案分割合	¥ 13,640 1/2	政務活動費 支 出 額	¥ 6,820
備 考			
(領収書等貼付欄)			
6-09-26	(ミスミエC(セ))	自 払	13,640 

注1 使途項目の欄は、該当する項目を○で囲んでください。

2 領収書等貼付欄に貼付することができない領収書等は、この様式の裏面又は別紙に貼付してください。

第6号様式 (第5条関係)

支出調書 (一般用)

会派名又は議員名 平山 たかお

支出年月日	令和 6 年 10 月 21 日	整理No.	17
使 途 項 目	調査研究費 研修費 広報広聴費 要請・陳情活動費 会議費 資料作成費 資料購入費 通信運搬費 備品消耗品費 人件費 事務所費		
使 途 内 容	事務所固定電話代 10 月分		
按 分 割 合	¥ 9,407- 9/10	政務活動費 支 出 額	¥ 8,466-
備 考	(領収書等貼付欄)		

電話料金等払込受領証  
西日本ご利用分

ご請求先氏名  
平山 貴大 様

お客様番号  
[REDACTED]

2024年10月ご請求分  
金額(円) 9,407-

受取人  
NTTファイナンス株式会社 [REDACTED]

お問合せ先 (無料)  
0800-3335550

24.10.21  
NTTファイナンス株式会社  
税 人 印 原 裕 行 庫  
(金融機関・CVSR)→お客様

注1 使途項目の欄は、該当する項目を○で囲んでください。

2 領収書等貼付欄に貼付することができない領収書等は、別紙に貼付してください。

請求書 (西日本ご利用分)



605-0981

京都市東山区本町20丁目434-1

郵便区内特別

NTTファイナンス株式会社  
〒108-0075 東京都港区港南1-2-70

平山 貴大 様

発行年月日 2024年10月17日発行  
発行会社 発出:NTTファイナンス(株)  
東京都港区港南1-2-70  
お問合せ先 0800-3335550 (無料)  
【返付先】  
〒536 大阪市城東区春之宮1-6  
0025 111 NLC森の宮ビル6F  
EBCコード M26021221002 06224 06267 00 J  
NTT ID:000119 24100310J

Webでのお問い合わせ



024102101044237686

06224

日頃、NTTファイナンスをご利用いただきまして誠にありがとうございます。

下記の料金を請求させていただきますので、内容を十分ご確認のうえ、お支払い期限までに真面目記載の場所でお支払いをお願いします。

1 / 3ページ

お客様ご請求番号 (BILLING NUMBER) お客様番号 (CUSTOMER NUMBER)	請求年月 (MONTH OF ISSUE)	ご請求金額 (TOTAL AMOUNT)	お支払期限 (DUE DATE)
	2024年10月ご請求分	9,407円	2024年10月31日(木)

【NTTファイナンスからのお知らせ】

適格請求書発行事業者名: NTTファイナンス株式会社 (登録番号: T8010401005011)

10%対象請求額 (税込)	6,379円	うち消費税等	579円
非対象等請求額	3,028円	ご請求額合計	9,407円

※各社のご利用料金・ご利用期間の詳細については、「ご請求内訳」をご確認ください。

\*\*\* NTTファイナンスからのお知らせ \*\*\*

奇数月のご請求額が5,000円未満の場合は、翌月分の偶数月に2ヶ月まとめてご請求しております。  
※複数回線まとめてのご請求や、料金回収代行サービスをご利用の場合等は、毎月ご請求しております。

\*\*\* NTT西日本からのお知らせ \*\*\*

フレッツ光の割引サービス (光もともと割、Web光もともと割、どーんと割、どーんと割、光はじめ割) は割引契約期間満了時に契約が自動延伸されます。自動延伸をご希望されない場合はNTT西日本へご連絡が必要です。  
割引適用期間中 (自動延伸後を含む) に本割引サービスを解約された場合、解約金が発生する場合があります。  
なお、割引適用期間の満了月とその翌月に解約した場合には解約金は発生いたしません。  
詳しくはNTT西日本フレッツ公式サイト [http://flets-w.com/war1/] でご確認ください。  
\* NTT西日本請求額のうち、料金回収代行分はNTTファイナンスへ請求事務を委託しています。

請求書の発行を取り、各社指定のコピーエクスストア、金融機関、ゆうちょ銀行・郵便局、ドコモショップへお支払いをお願いします。  
\* In all of the above cases, please bring this invoice to the designated counter or office to make the payment.

お客様ご請求番号  
BILLING NUMBER

請求年月  
MONTH OF ISSUE

2024年10月ご請求分

ご請求内訳 (お客様番号)

内訳項目 CHARGE BREAKDOWN BY CATEGORY (YEN)	金額 (円) AMOUNT (YEN)	内訳金額 (円) AMOUNT (YEN)	請求内訳等詳細 DETAILS OF CHARGE BREAKDOWN	税区 TA
◇NTTファイナンスご利用分 3,028	3,028	3,028	OCN光@iLkフレッツ利用料等 NTTコム (個帳代行) ご利用分。 * 契約番号 [REDACTED]	非課税
◇合計 9,407	9,407	9,407	合計 ◇NTTファイナンスからのお知らせ ◇上記*印はサービス提供者に代わって、ご請求させていただきます。	

お客様ご請求番号  
BILLING NUMBER

請求年月  
MONTH OF ISSUE

2024年10月ご請求分

ご請求内訳 (お客様番号)

内訳項目 CHARGE BREAKDOWN BY CATEGORY (YEN)	金額 (円) AMOUNT (YEN)	内訳金額 (円) AMOUNT (YEN)	請求内訳等詳細 DETAILS OF CHARGE BREAKDOWN	税区 TA
◇NTT西日本ご利用分 6,371	6,371	5,400	フレッツ 光ネクスト 基 準利用料 9月 1日~ 9月30日 合 計	合 計
		1,790	もっともっと割 (1、2年目) と割 2025年11月~2026年01月以 外の契約は解約金がかかります	合 計
		200	フレッツ スポット付加利用料 9月 1日~ 9月30日 合 計	合 計
		1,020	ひかり電話A (エース) 定額料1 9月 1日~ 9月30日 電話番号 075-748-4713 合 計	合 計
		480	ひかり電話A (エース) 定額料2 9月 1日~ 9月30日 ひかり電 話A使用料は本料金と定額料1の合計で す。	合 計
		200	回数チャージ使用料 9月 1日~ 9月30日 合 計	合 計
		100	追加番号使用料 9月 1日~ 9月30日 合 計	合 計
		56	ひかり電話 (通話料) 9月 1日~ 9月30日 毎月への 料金は480円です。	合 計
		56	ひかり電話A (エース) 定額料分通話 9月 1日~ 9月30日 ひかり電 話A定額料に含まれ、通話料から減算し ます。	合 計
		176	ひかり電話 (携帯電話等への通話料) 9月 1日~ 9月30日 合 計	合 計
		6	ユニバーサルサービス料他 9月 1日~ 9月30日 2番号分 のご請求となります。	合 計
		579	消費税等相当額 (合算) 各表示の料金合計×10%	合 計
◇NTTコミュニケーションズご利用分 8	8	8	テレビダイヤルへの通話料 (ひかり電話) 9月 1日~ 9月30日 (057 0) で始まる番号への通話料です。	合 計
◇NTT西日本 (小計) 6,379	6,379	6,379	(小計)	

ユニバーサルサービス料他には、2024年4月利用料分から2025年3月利用料分まで、ユニバーサルサービス料に加え、電話リレーサービス料として1番号あたり1、1円 (税込) が含まれています。電話リレーサービス料については一般社団法人電気通信事業者協会のホームページをご確認ください。  
[https://www.tca.or.jp/telephonerelay\\_service\\_support/qn/](https://www.tca.or.jp/telephonerelay_service_support/qn/)

※ユニバーサルサービス料について※  
 ユニバーサルサービス料は、おもに日本全国においてユニバーサルサービス (NTT東西の個人電話等) の提供を確保するために負担いただく料金です。なお、一般社団法人電気通信事業者協会から1番号あたりの費用 (番号単価) が公表されています。

M26021221002 06224 0620  
 M26021221002 01230 06201

第6号様式 (第5条関係)

支出調書 (一般用)

会派名又は議員名 平山 たかお

支出年月日	令和 6 年 10 月 25 日	整理No.	18
使 途 項 目	調査研究費 研修費 広報広聴費 要請・陳情活動費 会議費 資料作成費 資料購入費 通信運搬費 備品消耗品費 人件費 事務所費		
使 途 内 容	au携帯電話代 9月分		
按 分 割 合	¥11,073- 1/3	政務活動費 支 出 額	¥2,691-
備 考	(領収書等貼付欄)		

料金領収証 RECEIPT FOR SERVICES

2024年10月ご請求分 (9月利用分)

平山 貴大 様

KDDIをご利用いただきまして誠にありがとうございます。  
右記KDDI料金を10月25日ご指定の口座から  
振替させていただきました。

ご請求コード	CUSTOMER CODE	
領収金額	AMOUNT RECEIVED	13,563円
うち消費税等	TAX	1,006円
金融機関名	FINANCIAL INSTITUTION	
支 店 名	BRANCH	
口 座 番 号	ACCOUNT NUMBER	*****

KDDI株式会社

印紙税申告納  
付につき新宿  
税務署承認済

¥13,563 - ¥2,490 = ¥11,073  
(機器代)

- 注1 使途項目の欄は、該当する項目を○で囲んでください。  
2 領収書等貼付欄に貼付することができない領収書等は、別紙に貼付してください。

# 料金内訳書

<凡例> 日：税込料金、\*：免税料金等、#：消費税計算対象料金

ご利用項目	金額(円)	内訳(円)	備考
<b>●a.u.電話料金</b>			<b>●合計</b> 10,820円
ご利用番号	1,103		お客様コード
ご利用内訳	1,103		ご利用月数は2024年10月で、5ヶ月分です。
▼プラン利用料	1,000		
▼ユニバーサルサービス料	2	1,000	
▼電話リレーサービス料	1		
▼消費税等相当額(10%)	100		10%消費税の課税対象額 1,003円
データ利用量(データ容量消費あり)	0.02GB		
ご利用番号	9,717		お客様コード
ご利用内訳	9,717		ご利用月数は2024年10月で23年8ヶ月分です。
▼プラン利用料	7,380		
使い放題MAX 5G/通話定額2		2,880	基本使用料と通話定額2(1,800円)のみ算入です。
使い放題MAX 5G/データ		5,500	
通話定額2		-1,000	データ容量消費あり
▼通話料/使い放題MAX 5G+通話定額2	261		
通話料		26,200	
SMS(ICメール)送信料		261	
通話定額2/割引額		-26,140	
家族間通話全額割引(家族割)		-60	
▼設備前受送料(ACS)※税込	1,309		
Apple製品保証/税込		1,045 U	(税別価格950円)
Apple上必要品/送料補償/税込		264 U	(税別価格240円)
▼ユニバーサルサービス料	2		
▼電話リレーサービス料	1		
▼消費税等相当額(10%)	764		10%消費税の課税対象額 7,644円
データ利用量(データ容量消費なし)	47.67GB		
<b>●a.u.機器代金/その他商品代金</b>			<b>●合計</b> 2,490円
ご利用番号	2,490		
▼購入機器代金/その他商品代金	2,490		
分割支払金		2,490 *	47回払い37回目。残額 24,900円 買付時等に前払金追加で、スマートフォンがご利用可能です。
<b>●紙請求書等発行手数料/支払手数料</b>			<b>●合計</b> 253円
▼紙請求書発行手数料	230		
▼消費税等相当額(10%)	23		10%消費税の課税対象額 230円
<b>●総合計</b>			<b>13,563円</b>

※通話定額2または通話定額ライトのご加入者は、通話きほんパックが無料となります。

××××第4号様式 (第4条関係)

支出調書 (一般用)

会派名又は議員名 平山 たかお

支出年月日	令和 6 年 10 月 28 日	整理No.	19
使 途 項 目	調査研究費 研修費 広報広聴費 要請・陳情活動費 会議費 資料作成費 資料購入費 通信運搬費 備品消耗品費 人件費 事務所費		
使 途 内 容	自動車リース料 9 月分		
案分割合	¥ 13,640 1/2	政務活動費 支 出 額	¥ 68,200
備 考			
(領収書等貼付欄)			
6-10-28	(ミスミトモC(セツ))	自 払	13,640 

注1 使途項目の欄は、該当する項目を○で囲んでください。

2 領収書等貼付欄に貼付することができない領収書等は、この様式の裏面又は別紙に貼付してください。

第6号様式 (第5条関係)

支出調書 (一般用)

会派名又は議員名 平山 たかお

支出年月日	令和 6 年 11 月 21 日	整理No.	20
使 途 項 目	調査研究費 研修費 広報広聴費 要請・陳情活動費 会議費 資料作成費 資料購入費 通信運搬費 備品消耗品費 人件費 事務所費		
使 途 内 容	事務所固定電話代 11 月分		
按 分 割 合	¥ 9469 9/10	政務活動費 支 出 額	¥ 8522-
備 考			

(領収書等貼付欄)

電話料金等払込受領証  
西日本ご利用分

ご請求先氏名  
平山 貴大 様

お客様番号  
[REDACTED]

2024年11月ご請求分  
金額(円)  
¥9,469-

受取人  
NTTファイナンス株式会社 [REDACTED]

お問い合わせ先 (無料)  
0800-3335550

領収日 印  
241121  
395636

取 扱 店 貼 付 欄  
(金融機関・CVS用)→お客様

注1 使途項目の欄は、該当する項目を○で囲んでください。

2 領収書等貼付欄に貼付することができない領収書等は、別紙に貼付してください。

請求書 (西日本ご利用分)



605-0981  
京都市東山区本町2丁目434-1

郵便区内特別

NTTファイナンス株式会社  
〒108-0075 東京都港区港南1-2-70

平山 貴大 様



14764

Webでのお支払い先



発行年月日 2024年11月17日発行  
発行会社 産出: NTTファイナンス (株)  
東京都港区港南1-2-70  
お問合せ先 0800-3335550 (無料)  
【お付先】  
〒536 大阪市城東区森之宮1-6  
-0025 -111 NLC森の宮ビル6F  
JFLコード W20021221002 14764 14701 00 J  
01 0000001 0 24110310J

白領、NTTファイナンスをご利用いただきまして誠にありがとうございます。  
下記の料金を請求させていただきますので、内容を十分ご確認のうえ、お支払い期限までに裏面記載の場所でお支払いをお願いします。 ( 1 / 3 ページ )

お客様ご請求番号 (BILLING NUMBER) お客様番号 (CUSTOMER NUMBER)	請求年月 (MONTH OF ISSUE)	ご請求金額 (TOTAL AMOUNT)	お支払期限 (DUE DATE)
	2024年11月ご請求分	9,469円	2024年12月2日(月)

【NTTファイナンスからのお知らせ】

適格請求書発行事業者名: NTTファイナンス株式会社 (登録番号: T8010401005011)

10%対象請求額 (税込)	6,441円	うち消費税等	585円
非対象等請求額	3,028円	ご請求額合計	9,469円

※各社のご利用料金・ご利用期間の詳細については、「ご請求内訳」をご確認ください。

\*\*\* NTTファイナンスからのお知らせ \*\*\*

奇数月のご請求額が5,000円未満の場合は、翌月分の偶数月に2ヶ月まとめてご請求しております。  
※複数回繰りまとめたご請求や、料金回収代行サービスをご利用の場合等は、毎月ご請求しております。

\*\*\* NTT西日本からのお知らせ \*\*\*

フレッツ光の割引サービス (光もっともっと割、Web光もっともっと割、どーんと割、どーんと学割、光はじめ割) は割引契約期間満了時に契約が自動延伸されます。自動延伸をご希望されない場合はNTT西日本へご連絡が必要です。  
割引適用期間中 (自動延伸後を含む) に本割引サービスを解約された場合、解約金が発生する場合があります。  
なお、割引適用期間の満了月とその翌月に解約した場合には解約金は発生いたしません。  
詳しくはNTT西日本フレッツ公式サイト [http://flets-w.com/wari/] でご確認ください。  
\* NTT西日本請求額のうち、料金回収代行分はNTTファイナンスへ請求事務を委託しています。

以下の部分を切り取り、当社指定のコンビニエンスストア、金融機関、ゆうちょ銀行・郵便局、ドコモショップへお持ち込みをお願いします。  
Please cut the coupon and take it when paying the charges at one of our designated convenience stores, financial institutions, post office, or Docomo shop.

お客様ご請求番号 BILLING NUMBER 請求年月 MONTH OF ISSUE 2024年11月ご請求分

ご請求内訳 (お客様番号)

Table with 4 columns: 内訳項目金額(円), 内訳金額(円), 請求内訳等詳細, 税. Includes a summary row for total amount of 9,469 Yen.

お客様ご請求番号 BILLING NUMBER 請求年月 MONTH OF ISSUE 2024年11月ご請求分

ご請求内訳 (お客様番号)

Detailed table with 4 columns: 内訳項目金額(円), 内訳金額(円), 請求内訳等詳細, 税. Lists various services like NTT West Japan usage, mobile phone services, and OCN services.

ユニバーサルサービス料他には、2024年4月利用料分から2026年3月利用料分まで、ユニバーサルサービス料に加え、電話リレーサービス料として1番号あたり1.1円(税込)が含まれています。...

M20021221002 14764 1470

M20031221002 02052 14701

第6号様式 (第5条関係)

支出調書 (一般用)

会派名又は議員名 平山 たかお

支出年月日	令和6年11月25日	整理No.	21
使途項目	調査研究費 研修費 広報広聴費 要請・陳情活動費 会議費 資料作成費 資料購入費 <u>通信運搬費</u> 備品消耗品費 人件費 事務所費		
使途内容	au携帯電話代 10月分		
按分割合	¥10,915- 1/3	政務活動費 支出額	¥36,28-
備考	(領収書等貼付欄)		

料金領収証 RECEIPT FOR SERVICES

2024年11月の請求分 (10月利用分)

平山 麗大 様

KDDIをご利用いただきまして誠にありがとうございます。  
右記KDDI料金を11月25日ご指定の口座から  
振替させていただきました。

KDDI株式会社  
〒103-8001 東京都中央区新富1丁目1-1 KDDIビル

印紙税申告納  
付につき新宿  
税務署承認済

ご請求コード CUSTOMER CODE

領収金額 AMOUNT RECEIVED

13,405円

うち消費税等 TAX

992円

金融機関名 FINANCIAL INSTITUTION

支店名 BRANCH

口座番号 ACCOUNT NUMBER

\*\*\*\*\*

¥13,405 - ¥2,490 = ¥10,915  
(機器代)

- 注1 使途項目の欄は、該当する項目を○で囲んでください。  
注2 領収書等貼付欄に貼付することができない領収書等は、別紙に貼付してください。

## 料金内訳書

&lt;凡例&gt; U:税込料金、\*:免税料金等、#:旧税率計算対象料金

ご利用項目	金額(円)	内訳(円)	備考
<b>●au 電話料金</b>			<b>●合計</b> 10,662円
ご利用番号 [ ]	1,103		お客様コード [ ]
10月ご利用内訳	1,103		ご利用期間は2024年11月まで(5年、3ヶ月間です)
▼プラン利用料	1,000		
▼ユニバーサルサービス料	2	1,000	
▼電話リレーサービス料	1		
▼消費税等相当額(10%)	100		10%消費税の課税対象額 1,003円
データ利用量(データ容量消費あり)	0.47GB		
ご利用番号 [ ]	9,559		お客様コード [ ]
10月ご利用内訳	9,559		ご利用期間は2024年11月まで(5年、3ヶ月間です)
▼プラン利用料	7,380		
使い放題MAX 5G+通話定額2		2,880	基本使用料と通話定額(1,900円)の合計額です
使い放題MAX 5G/データ		5,500	
家族割サービス		-1,000	対象の家族割適用数:3名
▼通話料/使い放題MAX 5G+通話定額2	117		
通話料		68,880	
SMS(Cメール)送信料		117	
通話定額2の割引額		-68,800	
家族割通話金額割引(家族割)		-80	
▼家族割サービス(ACS)/税込	1,300		
Apple製品保証/税込		1,045 U	(税抜価格950円)
アップグレード/税込/追加補償/税込		266 J	(税抜価格240円)
▼ユニバーサルサービス料	2		
▼電話リレーサービス料	1		
▼消費税等相当額(10%)	750		10%消費税の課税対象額 7,500円
データ利用量(データ容量消費なし)	41.64GB		
<b>●au 機器代金/その他商品代金</b>			<b>●合計</b> 2,490円
ご利用番号 [ ]	2,490		
▼購入機器代金/その他商品代金	2,490		
分割支払金		2,490 *	47回払い38回、残額 22,410円 買い替え時に前機種を返却して、auストア7日間保証が適用可能な機種です
<b>●紙請求書等発行手数料/支払手数料</b>			<b>●合計</b> 253円
▼紙請求書発行手数料	230		
▼消費税等相当額(10%)	23		10%消費税の課税対象額 230円
<b>●総合計</b>			<b>13,405円</b>

\*通話定額2または通話定額ライト2で加入者は、電話きけんパックが無料となります。

××××第4号様式 (第4条関係)

支出調書 (一般用)

会派名又は議員名 平山 たかお

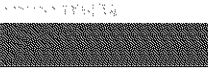
支出年月日	令和 6 年 11 月 26 日	整理No.	22
使 途 項 目	調査研究費 研修費 広報広聴費 要請・陳情活動費 会議費 資料作成費 資料購入費 <u>通信運搬費</u> 備品消耗品費 人件費 事務所費		
使 途 内 容	自動車リース料 / 10 月分		
案分割合	¥ 13,680 1/2	政務活動費 支 出 額	¥ 6,820
備 考	(領収書等貼付欄)		
6-11-26 (マイスイTC(セ)) 自払 13,640 			

注1 使途項目の欄は、該当する項目を○で囲んでください。  
 2 領収書等貼付欄に貼付することができない領収書等は、この様式の裏面又は別紙に貼付してください。

第6号様式 (第5条関係)

支出調書 (一般用)

会派名又は議員名 平山 たかお

支出年月日	令和 6 年 12 月 22 日	整理No.	23
使 途 項 目	調査研究費 研修費 広報広聴費 要請・陳情活動費 会議費 資料作成費 資料購入費 通信運搬費 備品消耗品費 人件費 事務所費		
使 途 内 容	事務所固定電話代 12 月分		
按 分 割 合	¥ 9339- 9/10	政務活動費 支 出 額	¥ 8405-
備 考			

(領収書等貼付欄)

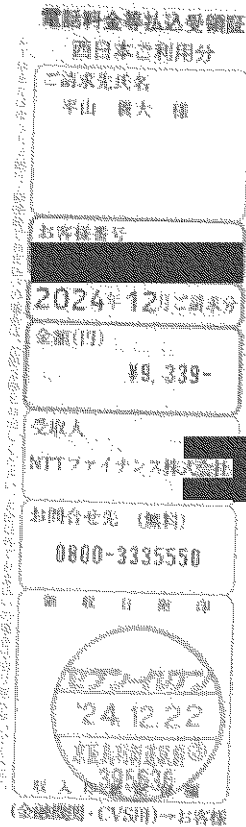

- 注1 使途項目の欄は、該当する項目を○で囲んでください。  
注2 領収書等貼付欄に貼付することができない領収書等は、別紙に貼付してください。

請求書 (西日本ご利用分)

605-0981  
京都市東山区本町2丁目434-1

郵便区内特別



NTTファイナンス株式会社  
〒108-0075 東京都港区港南1-2-71

発行年月日 2024年12月17日発行  
発行会社 発出: NTTファイナンス (株)  
東京港区港南1-2-70  
お問合せ先 0800-3335550 (無料)  
【受付先】  
〒536 大阪市城東区森之宮1-6  
-0025-111 NLC裏の宮ビル6F  
社用コード M20021221002 07400 07307 00  
01 100010 1 0 24120310

平山 貴大 様

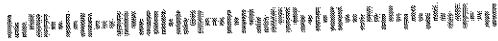

024122101044284305

07400

Webでのお支払いも可能



日頃、NTTファイナンスをご利用いただきまして誠にありがとうございます。  
下記の料金を請求させていただきますので、内容を十分ご確認のうえ、お支払い期限までに裏面記載の場所でお支払いをお願いします。 ( 1 / 3 )

お客様ご請求番号 (BILLING NUMBER) お客様番号 (CUSTOMER NUMBER)	請求年月 (MONTH OF ISSUE)	ご請求金額 (TOTAL AMOUNT)	お支払期限 (DUE DATE)
[REDACTED]	2024年12月ご請求分	9,339円	2025年1月6日(月)

お知らせ

【NTTファイナンスからのお知らせ】

適格請求書発行事業者名: NTTファイナンス株式会社 (登録番号: T8010401005011)

10%対象請求額 (税込)	6,311円	うち消費税等	573円
非対象等請求額	3,028円	ご請求額合計	9,339円

※各社のご利用料金、ご利用期間の詳細については、「ご請求内訳」をご確認ください。

\*\*\* NTTファイナンスからのお知らせ \*\*\*

奇数月のご請求額が5,000円未満の場合は、翌月分の偶数月に2ヶ月まとめてご請求しております。  
※複数回線まとめてのご請求や、料金回収代行サービスをご利用の場合等は、毎月ご請求しております。

\*\*\* NTT西日本からのお知らせ \*\*\*

フレッツ光の割引サービス (光ももっと割引、Web光ももっと割引、どんと割引、どんと学割、光はじめ割) は割引契約期間満了時に契約が自動延伸されます。自動延伸をご希望されない場合はNTT西日本へご連絡が必要です。割引適用期間中 (自動延伸後を含む) に本割引サービスを解約された場合、解約金が発生する場合があります。なお、割引適用期間の満了月とその翌月に解約した場合には解約金は発生いたしません。詳しくはNTT西日本フレッツ公式サイト [http://flets-w.com/wari/] でご確認ください。  
\* NTT西日本請求額のうち、料金回収代行分はNTTファイナンスへ請求事務を委託しています。

以下各部分を切り取り、当社指定のコンビニエンスストア、金融機関、ゆうちょ銀行・郵便局、パソコンショップへ持込いただきます。  
[http://www.ntt-fi.com/submit/submit\_form/submit\_form.html?language=japanese&lang\_code=japanese&lang\_charset=utf-8]

お客様ご請求番号 BILLING NUMBER [redacted] 請求年月 MONTH OF ISSUE 2024年12月ご請求分

ご請求内訳 (お客様番号 [redacted])

内訳項目 CHARGE BREAKDOWN BY CATEGORY (YEN)	金額 (円)	内訳金額 (円) AMOUNT (YEN)	請求内訳等詳細 DETAILS OF CHARGE BREAKDOWN	税区 TAX
◇NTTファイナンスご利用分	3,028	3,028	OCN光w11もプレミアム利用料等 * 契約番号 [redacted] NTTコム (回収代行) ご利用分	非課税
◇合計	9,339	9,339	合計	
<p>&lt;NTTファイナンスからのお知らせ&gt;            ○上記*印はサービス提供者に代わって、ご請求させていただきます。</p>				

お客様ご請求番号 BILLING NUMBER [redacted] 請求年月 MONTH OF ISSUE 2024年12月ご請求分

ご請求内訳 (お客様番号 [redacted])

内訳項目 CHARGE BREAKDOWN BY CATEGORY (YEN)	金額 (円)	内訳金額 (円) AMOUNT (YEN)	請求内訳等詳細 DETAILS OF CHARGE BREAKDOWN	税区 TAX
◇NTT西日本ご利用分	6,265	5,400	フレッツ 光ネクスト 日 単利用料 11月 1日~11月30日 合 算	
		1,790	もっともっと割 1 2年目ご一と割 2025年11月~2026年03月以 外の解約は解約金が掛かります	合 算
		200	フレッツ スポット付加利用料 11月 1日~11月30日 合 算	
		1,020	ひかり電話A (エース) 定額料1 11月 1日~11月30日 電話番号 0746-746-4115 合 算	
		480	ひかり電話A (エース) 定額料2 11月 1日~11月30日 ひかり電 話入替料は本料金と定額料1の合計で す。	合 算
		200	複数チャネル使用料 11月 1日~11月30日 合 算	
		100	追加番号使用料 11月 1日~11月30日 合 算	
		32	ひかり電話 (通話料) 11月 1日~11月30日 翌月への 繰越額は480円です。	合 算
		32	ひかり電話A (エース) 定額料分通話 11月 1日~11月30日 ひかり電 話入替料に含まれ、通話料から減額し ます。	合 算
		80	ひかり電話 (標準電話等への通話料) 11月 1日~11月30日 合 算	
		6	ユニバーサルサービス料他 11月 1日~11月30日 2番号分 のご請求となります。	合 算
		569	消費税等相当額 (合計) 計算表示の料金を計上10%	
◇NTTコミュニケーションズご利用分	46	42	ナビダイヤルへの通話料 (ひかり電話) 11月 1日~11月30日 057 合 算	
		4	消費税等相当額 (合計) 計算表示の料金を計上10%	
ONTT西日本分 (小計)	6,311	6,311	(小計)	

ユニバーサルサービス料には、2024年4月利用料分から2025年3月利用料分まで、ユニバーサルサービス料に加え、電話リレーサービス料として1番号あたり1.1円 (税込) が含まれています。電話リレーサービス料については一般社団法人電気通信事業者協会のホームページをご確認ください。  
[https://www.ics.or.jp/telephonerelay\\_service\\_support/qa/](https://www.ics.or.jp/telephonerelay_service_support/qa/)

※ユニバーサルサービス料について※※※  
 ユニバーサルサービス料は、あくまで日本全国においてユニバーサルサービス (NTT東西の加入電話等) の提供を確保するためにご負担いただく料金です。なお、一般社団法人電気通信事業者協会から1番号あたりの費用 (番号単価) が公表されています。

M20021221002 07400 07387

××××第4号様式 (第4条関係)

支出調書 (一般用)

会派名又は議員名 平山 たかお

支出年月日	令和 6 年 12 月 26 日	整理No.	24
使 途 項 目	調査研究費 研修費 広報広聴費 要請・陳情活動費 会議費 資料作成費 資料購入費 通信運搬費 備品消耗品費 人件費 事務所費		
使 途 内 容	自動車リース料 // 月分		
案分割合	¥ 123,640 1/2	政務活動費 支 出 額	¥ 61,820
備 考	(領収書等貼付欄)		
6-12-26 (ミツバシロ(セ)) 自払 123,640 			

注1 使途項目の欄は、該当する項目を○で囲んでください。

2 領収書等貼付欄に貼付することができない領収書等は、この様式の裏面又は別紙に貼付してください。

第6号様式 (第5条関係)

支出調書 (一般用)

会派名又は議員名 平山 たかお

支出年月日	令和 7 年 1 月 22 日	整理No.	25
使 途 項 目	<input type="checkbox"/> 調査研究費 <input type="checkbox"/> 研修費 <input type="checkbox"/> 広報広聴費 <input type="checkbox"/> 要請・陳情活動費 <input type="checkbox"/> 会議費 <input type="checkbox"/> 資料作成費 <input type="checkbox"/> 資料購入費 <input checked="" type="checkbox"/> 通信運搬費 <input type="checkbox"/> 備品消耗品費 <input type="checkbox"/> 人件費 <input type="checkbox"/> 事務所費		
使 途 内 容	事務所固定電話代 1 月分		
按 分 割 合	¥ 9,592 - 9/10	政務活動費 支 出 額	¥ 8,633 -
備 考	(領収書等貼付欄)		
<p>電話料金季払込受領証 西日本ご利用分 ご請求先氏名 平山 貴大 様 お客様番号 2025年 1月ご請求分 金額(円) ¥9,592- 受取人 NTTファイナンス株式会社 お問合せ先 (無料) 0800-3335550 領 収 書 取入印紙貼付欄 (金融機関・CVS用)→お客様</p>			

注1 使途項目の欄は、該当する項目を○で囲んでください。  
 2 領収書等貼付欄に貼付することができない領収書等は、別紙に貼付してください。

請求書 (西日本ご利用分)

605-0981  
京都市東山区本町2丁目434-1

郵便区内特別

NTTファイナンス株式会社  
〒108-0075 東京都港区港南1-2-

平山 貴大 様



025012101041317951

13697

Webでのお支払い先



発行年月日 2025年 1月19日発行  
発行会社 差出: NTTファイナンス(株)  
東京都港区港南1-2-70  
お問合せ先 0800-3335550 ( )  
【速付光】  
〒536 大阪市城東区森之宮1-6  
0025 -111 NLC森の宮ビル6F  
社用コード M20021221002 13697 13641 ( )  
011000010 25010

日頃、NTTファイナンスをご利用いただきまして誠にありがとうございます。  
下記の料金を請求させていただきますので、内容を十分ご確認のうえ、お支払い期限までに裏面記載の場所でお支払いをお願いします。( 1 )

お客様ご請求番号 (BILLING NUMBER) お客様番号 (CUSTOMER NUMBER)	請求年月 (MONTH OF ISSUE)	ご請求金額 (TOTAL AMOUNT)	お支払期日 (DUE DATE)
[REDACTED]	2025年 1月ご請求分	9,592円	2025年 1月31日

お知らせ

【NTTファイナンスからのお知らせ】

適格請求書発行事業名: NTTファイナンス株式会社 (登録番号: T8010401005011)

10%対象請求額 (税込) 6,564円 うち消費税等 896円

非対象等請求額 3,028円 ご請求額合計 9,592円

※各社のご利用料金・ご利用期間の詳細については、「ご請求内訳」をご確認ください。

\*\*\* NTTファイナンスからのお知らせ \*\*\*

奇数月のご請求額がら、000円未満の場合は、翌月分の偶数月に2ヶ月まとめてご請求しております。\*複数回線まとめての  
請求や、料金回収代行サービスをご利用の場合等は、毎月ご請求しております。

\*\*\* NTT西日本からのお知らせ\*\*\*

フレッツ光の割引サービス (光ももっともっと割、Web光ももっともっと割、ピーンと割、ピーンと学割、充はじめ割) は割引要  
期間満了時に契約が自動延伸されます。自動延伸をご希望されない場合はNTT西日本へご連絡が必要です。

割引適用期間中 (自動延伸後を含む) に本割引サービスを解約された場合、解約金が発生する場合があります。

なお、割引適用期間の満了月とその翌月に解約した場合には解約金は発生いたしません。

詳しくはNTT西日本フレッツ公式サイト [http://flets-w.com/wari/] でご確認ください。

\*NTT西日本請求額のうち、料金回収代行分はNTTファイナンスへ請求事務を委託しています。

NTTファイナンス株式会社 東京都港区港南1-2-70 03-6342-1111  
NTT西日本株式会社 大阪府大阪市城東区森之宮1-6 06-6441-1111

お客様ご請求番号 BILLING NUMBER 請求年月 MONTH OF ISSUE 2025年 1月ご請求分

ご請求内訳 (お客様番号)

内訳項目 CHARGE BREAKDOWN BY CATEGORY (YEN)	金額(円)	内訳金額(円) AMOUNT (YEN)	請求内訳等詳細 DETAILS OF CHARGE BREAKDOWN	税区 TA
○NTT西日本ご利用分	6,564	5,400	フレッツ 光ネクスト F 準利用料 12月 1日~12月31日	合
		1,790	もっともっと割1、2年目1人1割 2025年11月~2026年01月以	合
		200	フレッツ スポット付加利用料 12月 1日~12月31日	合
		1,020	ひかり電話A (エース) 定額料1 12月 1日~12月31日 電話番号	合
		480	ひかり電話A (エース) 定額料2 12月 1日~12月31日 ひかり電	合
			話A使用料は本料金と定額料1の合計で	
		200	す。	
		100	複数チャンネル使用料 12月 1日~12月31日	合
		64	追加番号使用料 12月 1日~12月31日	合
			ひかり電話 (通話料) 12月 1日~12月31日 翌月への	合
		64	ひかり電話A (エース) 定額料分通話 12月 1日~12月31日 ひかり電	合
			話A定額料に含まれ、通話料から減算し	
		352	ます。	
		6	ひかり電話 (標準通話等への通話料) 12月 1日~12月31日	合
			ユニバーサルサービス料他 12月 1日~12月31日 2番号分	合
		596	消費税等相当額 (合計) 各請求月の料金合計×10%	
○NTT西日本分 (小計)	6,564	6,564	(小計)	
○NTTファイナンスご利用分	3,028	3,028	OCN光Wi-Fiフレッツ利用料等 * 契約番号 [REDACTED] 非課	
			NTTコム (回収代行) ご利用分。	

ユニバーサルサービス料他には、2024年4月利用料分から2025年3月利用料分まで、ユニバーサルサービス料に加え、電話リレーサービス料として1番号あたり1.1円(税込)が含まれています。電話リレーサービス料については一般社団法人電気通信事業者協会のホームページをご確認ください。  
[https://www.tec.or.jp/telephonerelay\\_service\\_support/q&a/](https://www.tec.or.jp/telephonerelay_service_support/q&a/)

\*\*\*ユニバーサルサービス料について\*\*\*  
 ユニバーサルサービス料は、あまねく日本全国においてユニバーサルサービス (NTT東西の加入電話等) の提供を確保するために負担いただく料金です。なお、一般社団法人電気通信事業者から1番号あたりの費用 (番号単価) が公表されています。

M20021221002 13697 13641

お客様ご請求番号 BILLING NUMBER 請求年月 MONTH OF ISSUE 2025年 1月ご請求分

ご請求内訳 (お客様番号)

内訳項目 CHARGE BREAKDOWN BY CATEGORY (YEN)	金額(円)	内訳金額(円) AMOUNT (YEN)	請求内訳等詳細 DETAILS OF CHARGE BREAKDOWN	税区 TA
○合計	9,592	9,592	合計	
			<NTTファイナンスからのお知らせ> ○上記*印はサービス提供者に代わってご請求させていただきます。	



××××第4号様式 (第4条関係)

支出調査(一般用)

会派名又は議員名 平山 たかお

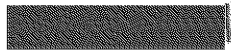
支出年月日	令和 9年 1月 27日	整理No.	26
使 途 項 目	調査研究費 研修費 広報広聴費 要請・陳情活動費 会議費 資料作成費 資料購入費 通信運搬費 備品消耗品費 人件費 事務所費		
使 途 内 容	自動車リース料 12月分		
案分割合	¥ 13,640 1/2	政務活動費 支 出 額	¥ 6,820
備 考	(領収書等貼付欄)		
	7-01-27	(三菱UFJ銀行) 自払	13,640 

注1 使途項目の欄は、該当する項目を○で囲んでください。

2 領収書等貼付欄に貼付することができない領収書等は、この様式の裏面又は別紙に貼付してください。

第6号様式 (第5条関係)

支出調書 (一般用)

会派名又は議員名 平山 たかお

支出年月日	令和 7 年 1 月 27 日	整理№	27
使 途 項 目	調査研究費 研修費 広報広聴費 要請・陳情活動費 会議費 資料作成費 資料購入費 通信運搬費 備品消耗品費 人件費 事務所費		
使 途 内 容	au携帯電話代 12 月分		
按 分 割 合	¥ 10974 - 1/3	政務活動費 支 出 額	¥ 3658 -
備 考	(領収書等貼付欄)		

料金領収証 RECEIPT FOR SERVICES

2025 年 1 月ご請求分 (12 月利用分)

平山 貴大 様

KDDIをご利用いただきまして誠にありがとうございます。  
右記KDDI料金を 1 月 27 日ご指定の口座から  
振替させていただきました。

ご請求コード	CUSTOMER CODE	
領 収 金 額	AMOUNT RECEIVED	13,464 円
うち消費税等	TAX	997 円
金融機関名	FINANCIAL INSTITUTION	
支 店 名	BRANCH	
口 座 番 号	ACCOUNT NUMBER	*****

KDDI株式会社  
〒163-8603 東京都新宿区西新宿2-7-1 三井住友ビルD12F

印紙税申告納  
付につき新宿  
税務署承認済

¥13,464 - ¥2,490 = 10,974 -  
(携帯代)

- 注1 使途項目の欄は、該当する項目を○で囲んでください。  
2 領収書等貼付欄に貼付することができない領収書等は、別紙に貼付してください。

料金内訳書

<凡例> U：税込料金、\*：先払料金等、#：旧税率計算対象料金

KDDI株式会社

平山 貴大 様

ご請求コード

発行日：2025年 1月 6日

1頁

●au 電話料金

ご利用項目	金額(円)	内訳(円)
<12月ご利用内訳>	9,618	
▼プラン利用料	9,618	
▼プラン利用料	7,380	
使い放題MAX 5G+通話定額2		2,880
使い放題MAX 5G/データ		5,500
家族割プラス		-1,000
▼通話料/使い放題MAX 5G+通話定額2	171	
通話料		21,460
SMS (Cメール) 送信料		171
通話定額2 割引額		-21,440
家族割通話全額割引 (家族割)		-20
▼故障紛失サポート (ACS) /税込	1,309	
Apple製品保証/税込		1,045 U (税抜価格950円)
Apple製品 紛失補償/税込		264 U (税抜価格240円)
▼ユニバーサルサービス料	2	
▼電話リレーサービス料	1	
▼消費税等相当額 (10%)	755	
データ利用量 (データ容量消費なし)	49.69GB	

●合計

10,721円

お客様コード

ご利用月数は2025年 1月で23年 9ヶ月目です。

基本使用料と通話定額2 (1800円) の合算額です

カウント対象回線数 3台

その他の回線

1,103

●au 機器代金/その他商品代金

ご利用項目	金額(円)	内訳(円)
▼購入機器代金/その他商品代金	2,490	
分割支払金	2,490	

●合計

2,490円

2,490\* 47回払い40回目。残額 17,430円

買い替え時に旧機種返却で、かえトクプログラムがご利用可能です

●紙請求書等発行手数料/支払手数料

ご利用項目	金額(円)	内訳(円)
紙請求書等発行手数料/支払手数料	253	

●合計

253円

・通話定額2または通話定額ライト2ご加入者は、電話きほんパックが無料となります。

料金内訳書

<凡例> U：税込料金、\*：免状料金等、#：旧税率計算対象料金

KDDI 株式会社

平山 貴大 様

ご請求コード

発行日：2025年 1月 6日

1頁

●a u 電話料金

ご利用項目	金額(円)	内訳(円)
<12月ご利用内訳>	1,103	
▼プラン利用料	1,103	
タブレットプランライト 4G	1,000	1,000
▼ユニバーサルサービス料	2	
▼電話リレーサービス料	1	
▼消費税等相当額(10%)	100	
データ利用量(データ容量消費あり)	0.05GB	

●合計

10,721円

備考

お客様コード

ご利用月数は2025年 1月で 5年 5ヶ月目です。

10%消費税の課税対象額 1,003円

その他の回線

9,618

●a u 機器代金/その他商品代金

ご利用項目	金額(円)	内訳(円)
その他の回線	2,490	

●合計

2,490円

備考

●紙請求書等発行手数料/支払手数料

ご利用項目	金額(円)	内訳(円)
紙請求書等発行手数料/支払手数料	253	

●合計

253円

備考

・選定定額2または選定定額ライト2ご加入者は、電話きほんパックが無料となります。

第6号様式 (第5条関係)

支出調書 (一般用)

会派名又は議員名 平山 たかお

支出年月日	令和 7 年 2 月 21 日	整理No.	28
使 途 項 目	<input type="checkbox"/> 調査研究費 <input type="checkbox"/> 研修費 <input type="checkbox"/> 広報広聴費 <input type="checkbox"/> 要請・陳情活動費 <input type="checkbox"/> 会議費 <input type="checkbox"/> 資料作成費 <input type="checkbox"/> 資料購入費 <input checked="" type="checkbox"/> 通信運搬費 <input type="checkbox"/> 備品消耗品費 <input type="checkbox"/> 人件費 <input type="checkbox"/> 事務所費		
使 途 内 容	事務所固定電話代 2 月分		
按 分 割 合	¥ 94,241 - 9/10	政務活動費 支 出 額	¥ 84,911 -
備 考	(領収書等貼付欄)		

電話料金等払込受領証  
西日本ご利用分

ご請求先氏名  
平山 尚火 様

お客様番号  
[REDACTED]

2025年 2月ご請求分

金額(円)  
¥9,424-

受取人  
NITファイナンス株式会社 [REDACTED]

お問合せ先 (無料)  
0800-9335550

領 収 日 印  
[REDACTED]

収入印紙貼付欄  
(金額欄側・CAS用) → お客様

- 注1 使途項目の欄は、該当する項目を○で囲んでください。  
 2 領収書等貼付欄に貼付することができない領収書等は、別紙に貼付してください。

請求書 (西日本ご利用分)



605-0981  
京都市東山区本町20丁目434-1

郵便区内特別

NTTファイナンス株式会社  
〒108-0075 東京都港区港南1-2-

平山 貴大 様

発行年月日 2025年 2月17日発行  
発行会社 差出: NTTファイナンス (株)  
東京都港区港南1-2-70  
お問合せ先 0800-3335550 (無  
【受付先】  
〒536 大阪市城東区森之宮1-6  
-0025 -111 NLC森の宮ビル6F  
社用コード M20021221002 07740 07725 00  
01 109000 1 0 2502031

Webでのお支払いも可能

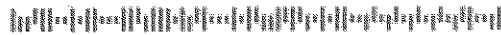

025022101044445457

07740

日頃、NTTファイナンスをご利用いただきまして誠にありがとうございます。  
下記の料金を請求させていただきますので、内容を十分ご確認のうえ、お支払い期限までに裏面記載の場所でお支払いをお願いします。 ( 1 / 3

お客様ご請求番号 (BILLING NUMBER) お客様番号 (CUSTOMER NUMBER)	請求年月 (MONTH OF ISSUE)	ご請求金額 (TOTAL AMOUNT)	お支払期限 (DUE DATE)
	2025年 2月ご請求分	9,434円	2025年 2月28日( )

【NTTファイナンスからのお知らせ】

適格請求書発行事業者名: NTTファイナンス株式会社 (登録番号: T8010401005011)

10%対象請求額 (税込)	6,406円	うち消費税等	582円
非対象等請求額	3,028円	ご請求額合計	9,434円

※各社のご利用料金・ご利用期間の詳細については、「ご請求内訳」をご確認ください。

\*\*\* NTTファイナンスからのお知らせ \*\*\*

奇数月のご請求額が8,000円未満の場合は、翌月の偶数月に2ヶ月まとめてご請求しております。※複数回線まとめてのご  
求や、料金回収代行サービスをご利用の場合等は、毎月ご請求しております。

\*\*\* NTT西日本からのお知らせ \*\*\*

フレッツ光の割引サービス (光もっともっと割、Web光もっともっと割、ピーンと割、ピーンと学割、光はじめ割) は割引契約  
期間満了時に契約が自動延伸されます。自動延伸をご希望されない場合はNTT西日本へご連絡が必要です。

割引適用期間中 (自動延伸後を含む) に本割引サービスを解約された場合、解約金が発生する場合があります。

なお、割引適用期間の満了月とその翌月に解約した場合には解約金は発生いたしません。

詳しくはNTT西日本フレッツ公式サイト [http://flets-w.com/wari/] でご確認ください。

\* NTT西日本請求額のうち、料金回収代行分はNTTファイナンスへ請求事務を委託しています。

この部分を切り取り、弊社指定のコピー機・コンビニエンスストア、金融機関、ゆうちょ銀行・郵便局、ドコモショップへ払い込みをお願いいたします。  
Cut off this slip before and use it with our designated equipment, stores, financial institutions, yuucho bank/post office, docomo shop.



第6号様式 (第5条関係)

支出調書 (一般用)

会派名又は議員名 平山 たかお

支出年月日	令和 7年 2月 25日	整理No	29
使 途 項 目	調査研究費 研修費 広報広聴費 要請・陳情活動費 会議費 資料作成費 資料購入費 通信運搬費 備品消耗品費 人件費 事務所費		
使 途 内 容	au携帯電話代 1月分		
按 分 割 合	¥ 11,050 1/3	政務活動費 支 出 額	¥ 3,683 -
備 考	(領収書等貼付欄)		

料金領収証 RECEIPT FOR SERVICES

2025年 2月ご請求分 ( 1月利用分)

平山 貴大 様

KDDIをご利用いただきまして誠にありがとうございます。  
右記KDDI料金を 2月 25日ご指定の口座から  
振替させていただきます。

KDDI株式会社  
〒103-8001 東京都千代田区千代田1-10-2 KDDIビル

印紙税申告納  
付につき新宿  
税務署承認済

ご請求コード CUSTOMER CODE [REDACTED]  
 領 収 金 額 AMOUNT RECEIVED 13,540円  
 うち消費税等 TAX 1,004円  
 金融機関名 FINANCIAL INSTITUTION [REDACTED]  
 支 店 名 BRANCH [REDACTED]  
 口 座 番 号 ACCOUNT NUMBER \*\*\*\*\*

¥13,540 - ¥2,490 (控除代) ¥11,050 -

- 注 1 使途項目の欄は、該当する項目を○で囲んでください。  
 2 領収書等貼付欄に貼付することができない領収書等は、別紙に貼付してください。

## 料金内訳書

&lt;凡例&gt; U:税込料金、\*:免税料金等、#:旧税率計算対象料金

ご利用項目	金額(円)	内訳(円)	備考
<b>●au電話料金</b>			<b>●合計</b> 10,797円
ご利用番号	1,103		お客様コード
上記ご利用内訳	1,103		ご利用日数は2025年 2月6日(5日) - 6日(1日)です。
▼プラン利用料	1,000		
スマートフォン(1) (10)		1,000	
▼ユニバーサルサービス料	2		
▼電話リレーサービス料	1		
▼消費税等相当額(10%)	100		10%消費税の課税対象額 1,003円
データ利用量(データ容量消費あり)	0.03GB		
<b>●au機器代金/その他商品代金</b>			<b>●合計</b> 2,490円
ご利用番号	9,694		お客様コード
上月ご利用内訳	9,694		ご利用日数は2025年 2月で23日(10ヶ月目)です。
▼プラン利用料	7,380		
使い放題MAX(5G)+通話定額2		2,880	基本使用料と通話定額2(1,800円)の合計額です。
使い放題MAX(5G)/データ		5,500	
家族割プラス		1,000	最大2名まで適用可能。5名
▼通話料/使い放題MAX(5G)+通話定額2	210		
通話料		27,660	
SMS(Cメール)送信料		210	
通話定額金/割引額		-27,580	
家族間通話全額割引(家族割)		-80	
▼各種ダイヤルサービス通話料	30		05709(ビデオチャット)などの通話料です。
▼故障紛失サポート(ACS)/税込	1,309		
Apple製品修理保証/税込		1,045	(販売価格990円)
Apple製品紛失補償/税込		264	(販売価格240円)
▼ユニバーサルサービス料	2		
▼電話リレーサービス料	1		
▼消費税等相当額(10%)	762		10%消費税の課税対象額 7,623円
データ利用量(データ容量消費なし)	44.22GB		
<b>●紙請求書等発行手数料/支払手数料</b>			<b>●合計</b> 253円
▼紙請求書発行手数料	230		
▼消費税等相当額(10%)	23		10%消費税の課税対象額 230円
<b>●総合計</b>			<b>13,540円</b>

・通話定額2または通話定額ライト2ご加入者は、電話きほんパックが無料となります。

××××第4号様式（第4条関係）

支出調書（一般用）

会派名又は議員名 平山 たかお

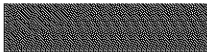
支出年月日	令和 7 年 2 月 26 日	整理No	30
使 途 項 目	調査研究費 研修費 広報広聴費 要請・陳情活動費 会議費 資料作成費 資料購入費 <u>通信運搬費</u> 備品消耗品費 人件費 事務所費		
使 途 内 容	自動車リース料 / 月分		
案分割合	¥ 13,640 1/2	政務活動費 支 出 額	¥ 6,820
備 考			
(領収書等貼付欄)			
7-02-26	(三菱三菱(セ))	自 払	13,640 

- 注1 使途項目の欄は、該当する項目を○で囲んでください。  
2 領収書等貼付欄に貼付することができない領収書等は、この様式の裏面又は別紙に貼付してください。

第6号様式（第5条関係）

支出調書（一般用）

会派名又は議員名 平山 たかお

支出年月日	令和 7 年 3 月 22 日	整理No.	31
使 途 項 目	調査研究費 研修費 広報広聴費 要請・陳情活動費 会議費 資料作成費 資料購入費 通信運搬費 備品消耗品費 人件費 事務所費		
使 途 内 容	事務所固定電話代 3 月分		
按 分 割 合	¥ 9,909 - 9/10	政務活動費 支 出 額	¥ 8918 -
備 考			

（領収書等貼付欄）

電話料金専払込受領証  
西日本ご利用分

ご請求先氏名  
平山 廣大 様

お客様番号  
[REDACTED]

2025年 3月ご請求分  
金額(円)  
9,909-

受取人  
NTTファイナンス株式会社 [REDACTED]

お問合せ先（無料）  
0800-3339550

取 扱 日 期 印  
[REDACTED]

取 扱 日 期 印  
[REDACTED]

（金融機関・CVS用）→お客様

- 注1 使途項目の欄は、該当する項目を○で囲んでください。  
2 領収書等貼付欄に貼付することができない領収書等は、別紙に貼付してください。

請求書 (西日本ご利用分)

605-0981  
京都市東山区本町20丁目434-1

郵便区内特別



NTTファイナンス株式会社  
〒108-0075 東京都港区港南1-2-

平山 貴大様

発行年月日 2025年 3月17日発行  
発行会社 差出: NTTファイナンス(株)  
東京都港区港南1-2-70  
お問合せ先 0800-3335550(株)  
【添付先】  
〒536 大阪市東区森之宮1-6  
-0025 -1111 NLC森の宮ビル6F  
社用コード M20021221002 13209 13161 01  
01 000000 1 0 250303

Webでのお問い合わせ先

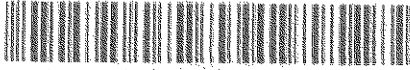
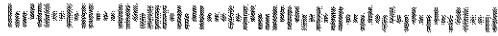

025032101041378630

13209

日頃、NTTファイナンスをご利用いただきまして誠にありがとうございます。

下記の料金を請求させていただきますので、内容を十分ご確認ください。お支払い期限までに裏面記載の場所でお支払いをお願いします。( 1 / 3

お客様ご請求番号 (BILLING NUMBER) お客様番号 (CUSTOMER NUMBER)	請求年月 (MONTH OF ISSUE)	ご請求金額 (TOTAL AMOUNT)	お支払期限 (DUE DATE)
	2025年 3月ご請求分	9,909円	2025年 3月31日( )

【NTTファイナンスからのお知らせ】

適格請求書発行事業者名: NTTファイナンス株式会社 (登録番号: T8010401005011)

10%対象請求額 (税込)	6,881円	うち消費税等	625円
非対象等請求額	3,028円	ご請求額合計	9,909円

※各社のご利用料金・ご利用期間の詳細については、「ご請求内訳」をご確認ください。

\*\*\* NTTファイナンスからのお知らせ \*\*\*

奇数月のご請求額が8,000円未満の場合は、翌月分の偶数月に2ヶ月まとめてご請求しております。※複数回線まとめてのご請求や、料金回収代行サービスをご利用の場合等は、毎月ご請求しております。

\*\*\* NTT西日本からのお知らせ \*\*\*

フレッツ光の割引サービス (光もともとと割、Web光もともとと割、ピーンと割、ピーンと割引、光はじめ割) は割引契約期間満了時に契約が自動延伸されます。自動延伸をご希望されない場合はNTT西日本へご連絡が必要です。

割引適用期間中 (自動延伸後を含む) に本割引サービスを解約された場合、解約金が発生する場合があります。

なお、割引適用期間の満了月とその翌月に解約した場合には解約金は発生いたしません。

詳しくはNTT西日本フレッツ公式サイト [http://flets-w.com/wari/] でご確認ください。

\* NTT西日本請求額のうち、料金回収代行分はNTTファイナンスへ請求事務を委託しています。

以下の部分を切り取り、当社指定のコンビニエンスストア、金融機関、ゆうちょ銀行・郵便局、下記ショップへ払い込みをお願いたします。  
Cut off the top lines and use a stamping the stamp at one of the following companies or post office branches.

お客様ご請求番号 BILLING NUMBER	請求年月 MONTH OF ISSUE	2025年 3月ご請求分
----------------------------	------------------------	--------------

ご請求内訳 (お客様番号)

内訳項目 CHARGE BREAKDOWN BY CATEGORY (YEN)	金額(円)	内訳金額(円) AMOUNT (YEN)	請求内訳等詳細 DETAILS OF CHARGE BREAKDOWN	税区 TAX
○NTT西日本ご利用分	6,881	5,400	フレック 光ネクスト F 集利用料 2月 1日～ 2月28日	合 算
		1,790	もっちもっち割 1. 2年目とーんと割 2025年1月～2026年01月以 外の解約は解約金がわかります	合 算
		200	フレック スポット付加利用料 2月 1日～ 2月28日	合 算
		1,020	ひかり電話A (ベース) 定額料1 2月 1日～ 2月28日 電話番号 は075-746-4715	合 算
		480	ひかり電話A (ベース) 定額料2 2月 1日～ 2月28日 ひかり電 話A使用料は基本料と定額料1の合計で す。	合 算
		200	複数メールアドレス利用料 2月 1日～ 2月28日	合 算
		100	追加番号使用料 2月 1日～ 2月28日	合 算
		48	ひかり電話 (通話料) 2月 1日～ 2月28日 翌月への 繰越額は480円です。	合 算
		48	ひかり電話A (ベース) 定額料分通話 2月 1日～ 2月28日 ひかり電 話A定額料に含まれ、通話料から算出 します。	合 算
		640	ひかり電話 (携帯電話等への通話料) 2月 1日～ 2月28日	合 算
		6	ユニバーサルサービス料他 2月 1日～ 2月28日 2割増分 のご請求となります。	合 算
		625	消費税等相当額 (合計) 合算表示の料金合計×10%	
○NTT西日本分 (小計)	6,881	6,881	(小計)	
○NTTファイナンスご利用分	3,028	3,028	OCN光withフレック利用料等 * 契約番号: NTTコム (回収代行) ご利用分。	非対

ユニバーサルサービス料他には、2024年4月利用料分から2025年3月利用料分まで、ユニバーサルサービス料に加え、電話リレーサービス料として1番号あたり1.1円(税込)が含まれています。電話リレーサービス料については一般社団法人電気通信事業者協会のホームページをご確認ください。  
[https://www.tec.or.jp/telephonerelay\\_service\\_support/qa/](https://www.tec.or.jp/telephonerelay_service_support/qa/)

\*\*\*ユニバーサルサービス料について\*\*\*  
ユニバーサルサービス料は、あまねく日本全国においてユニバーサルサービス (NTT東西の加入電話等) の提供を確保するために負担いただく料金です。なお、一般社団法人電気通信事業者協会から1番号あたりの費用 (番号単価) が公表されています

M20021221002-13209 13161

お客様ご請求番号 BILLING NUMBER	請求年月 MONTH OF ISSUE	2025年 3月ご請求分
----------------------------	------------------------	--------------

ご請求内訳 (お客様番号)

内訳項目 CHARGE BREAKDOWN BY CATEGORY (YEN)	金額(円)	内訳金額(円) AMOUNT (YEN)	請求内訳等詳細 DETAILS OF CHARGE BREAKDOWN	税区 TAX
○合計	9,909	9,909	合計	
			<NTTファイナンスからのお知らせ> ○上記*印はサービス提供者に代わってご請求させていただきます。	

第6号様式 (第5条関係)

支出調書 (一般用)

会派名又は議員名 平山 たかお

支出年月日	令和 7 年 3 月 25 日	整理No.	32
使 途 項 目	調査研究費 研修費 広報広聴費 要請・陳情活動費 会議費 資料作成費 資料購入費 通信運搬費 備品消耗品費 人件費 事務所費		
使 途 内 容	au携帯電話代 2 月分		
按 分 割 合	¥ 11129 1/3	政務活動費 支 出 額	¥ 3710 -
備 考	(領収書等貼付欄)		

料金領収証 RECEIPT FOR SERVICES

2025年 3月ご請求分 ( 2 月利用分)

平山 貴大 様

KDDIをご利用いただきまして誠にありがとうございます。  
右記KDDI料金を 3 月 25 日ご振定の口座から  
振替させていただきました。

ご請求コード	CUSTOMER CODE	
領収金額	AMOUNT RECEIVED	13,619円
5%消費税等	TAX	1,011円
金融機関名	FINANCIAL INSTITUTION	
支 店 名	BRANCH	
口座番号	ACCOUNT NUMBER	*****

KDDI株式会社

印紙税申告納  
付につき新留  
税務署承認済

¥ 13,619 - ¥ 24,900 = ¥ 11,129  
(控除分)

- 注1 使途項目の欄は、該当する項目を○で囲んでください。  
注2 領収書等貼付欄に貼付することができない領収書等は、別紙に貼付してください。

## 料金内訳書 &lt;凡例&gt; U:税込料金、\*:免税料金等、#:旧税率計算対象料金

ご利用項目	金額(円)	内訳(円)	備考
<b>●a-u電話料金</b>			<b>●合計</b> 10,876円
ご利用番号	1,103		お客様コード
2月の利用内訳	1,103		ご利用期間は2025年 3月まで、5年 7ヶ月目です。
▼プラン利用料	1,000		
スマートフォンプランライト 1G		1,000	
▼ユニバーサルサービス料	2		
▼電話リレーサービス料	1		
▼消費税等相当額(10%)	100		10%消費税の課税対象額 1,003円
データ利用量(データ容量消費あり)	0.06GB		
ご利用番号	9,773		お客様コード
2月の利用内訳	9,773		ご利用期間は2025年 3月まで、4年11ヶ月目です。
▼プラン利用料	7,380		
使い放題MAX 5G/通話定額2		2,880	基本使用料と通話定額2(1,800円)の合計です。
使い放題MAX 5G/データ		5,500	
家族割プラス		-1,000	カウント対象回線数 3回
▼通話料/使い放題MAX 5G/通話定額2	312		
通話料		23,940	
SMS(Cメール)送信料		312	
通話定額2 割増額		-23,780	
家族間通話全額割引(家族割)		-160	
▼放課後スマホネット(ACS)/B25	1,309		
Apple製品保証/税込		1,045 U	(取扱価格950円)
Apple製品 紛失補償/税込		264 U	(取扱価格240円)
▼ユニバーサルサービス料	2		
▼電話リレーサービス料	1		
▼消費税等相当額(10%)	769		10%消費税の課税対象額 7,695円
データ利用量(データ容量消費なし)	40.82GB		
<b>●a-u機器代金/その他商品代金</b>			<b>●合計</b> 2,490円
ご利用番号	2,490		
▼購入機器代金/その他商品代金	2,490		
分割支払金		2,490	*:47回払い42回目、残額 12,450円 残り3回に引換現金で、スマートフォンがご利用可能です。
<b>●紙請求書等発行手数料/支払手数料</b>			<b>●合計</b> 253円
▼紙請求書発行手数料	230		
▼消費税等相当額(10%)	23		10%消費税の課税対象額 230円
<b>●総合計</b>			<b>13,619円</b>

通話定額2または通話定額ライト2をご加入者は、電話きは入パックが無料となります。

××××第4号様式 (第4条関係)

支出調書 (一般用)

会派名又は議員名 平山 たかお

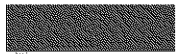
支出年月日	令和 7 年 3 月 26 日	整理No.	33
使 途 項 目	調査研究費 研修費 広報広聴費 要請・陳情活動費 会議費 資料作成費 資料購入費 通信運搬費 備品消耗品費 人件費 事務所費		
使 途 内 容	自動車リース料 2月分		
案分割合	¥ 13,640 1/2	政務活動費 支 出 額	¥ 6,820
備 考	(領収書等貼付欄)		
7-03-26 (マイナビ(セ)) 自払 13,640 			

- 注1 使途項目の欄は、該当する項目を○で囲んでください。  
2 領収書等貼付欄に貼付することができない領収書等は、この様式の裏面又は別紙に貼付してください。

## 第9号様式 (第5条関係)

## 支出調書一覧表

(備品消耗品費)		会派名又は議員名	平山 たかお
整理 No.	支出日	使途内容	政務活動費 支出額(円)
1	令和6年4.10	(株)鳥丸 天王町SS 政調車ガソリン代	¥1,500
2	4.12	ホワイトボード 脚付き 1,200mm×900mm	¥5,650
3	4.15	出光リテール販売(株)セルフ五条大橋 政調車ガソリン代	¥1,500
4	4.23	(株)ENEOSジェネレーションズ ドトールショップ伏見深草SS 政調車ガソリン代	¥1,500
5	4.25	政調車ガソリン代 吉田商事 (株)	¥1,500
6	4.28	出光リテール販売 (株) セルフ五条大橋 政調車ガソリン代	¥1,136
7	5.3	政調車ガソリン代 モリカワ商事(株)171久世	¥1,500
8	5.6	政調車ガソリン代 吉田商事 (株)	¥1,500
9	5.7	出光リテール販売(株)セルフ五条大橋 政調車ガソリン代	¥1,500
10	5.12	政調車ガソリン代 奥村石油 七瀬川SS	¥916
11	5.14	出光リテール販売(株)セルフ五条大橋 政調車ガソリン代	¥1,500
12	5.19	出光リテール販売(株)セルフ五条大橋 政調車ガソリン代	¥1,500
13	5.25	(株)ENEOSジェネレーションズ ドトールショップ伏見深草SS 政調車ガソリン代	¥1,500
14	6.6	政調車ガソリン代 吉田商事 (株)	¥1,500
15	6.12	パナソニック コイン電池 CR2477 2個	¥400
16	6.12	(株)鳥丸 天王町SS 政調車ガソリン代	¥1,500
17	6.15	(株)ENEOSジェネレーションズ ドトールショップ伏見深草SS 政調車ガソリン代	¥1,500

支出調書一覧表

(備品消耗品費)

会派名又は議員名

平山 たかお

整理 No.	支出日	使途内容	政務活動費 支出額(円)
18	6. 19	出光リテール販売(株)セルフ五条大橋 政調車ガソリン代	¥1,500
19	6. 22	ボードマスター 太字平芯 ブラック・ブルー・レッド	¥260
20	6. 25	出光リテール販売(株)セルフ五条大橋 政調車ガソリン代	¥1,500
21	7. 2	(株)鳥丸 天王町SS 政調車ガソリン代	¥1,500
22	7. 8	(株)ENEOSジェネレーションズ ドトールショップ伏見深草SS 政調車ガソリン代	¥1,500
23	7. 11	出光リテール販売(株)セルフ五条大橋 政調車ガソリン代	¥1,500
24	7. 18	出光リテール販売(株)セルフ五条大橋 政調車ガソリン代	¥1,072
25	7. 22	(株)ENEOSジェネレーションズ ドトールショップ伏見深草SS 政調車ガソリン代	¥1,500
26	7. 27	出光リテール販売(株)セルフ五条大橋 政調車ガソリン代	¥1,500
27	8. 2	出光リテール販売(株)セルフ五条大橋 政調車ガソリン代	¥1,500
28	8. 11	出光リテール販売(株)セルフ五条大橋 政調車ガソリン代	¥1,500
29	8. 12	政調車ガソリン代 江守石油(株)エネジェット山科SS	¥1,500
30	8. 19	出光リテール販売(株)セルフ五条大橋 政調車ガソリン代	¥1,500
31	8. 23	(株)ENEOSジェネレーションズ ドトールショップ伏見深草SS 政調車ガソリン代	¥1,605
32	8. 29	(株)鳥丸 天王町SS 政調車ガソリン代	¥1,586
33	9. 3	(株)鳥丸 天王町SS 政調車ガソリン代	¥1,500
34	9. 10	出光リテール販売(株)セルフ五条大橋 政調車ガソリン代	¥1,500
35	9. 11	プレインターインクカートリッジ マゼンタLC416M	¥1,215

支出調書一覧表

(備品消耗品費)

会派名又は議員名

平山 たかお

整理 No.	支出日	使途内容	政務活動費 支出額(円)
36	9.15	出光リテール販売(株)セルフ五条大橋 政調車ガソリン代	¥1,500
37	9.19	出光リテール販売(株)セルフ五条大橋 政調車ガソリン代	¥1,500
38	9.27	(株)ENEOSジェネレーションズ ドトールショップ伏見深草SS 政調車ガソリン代	¥1,500
39	10.5	(株)烏丸 天王町SS 政調車ガソリン代	¥1,500
40	10.8	政調車ガソリン代 吉田商事(株)	¥1,500
41	10.17	(株)ENEOSジェネレーションズ ドトールショップ伏見深草SS 政調車ガソリン代	¥1,500
42	10.23	(株)ENEOSジェネレーションズ ドトールショップ伏見深草SS 政調車ガソリン代	¥1,500
43	10.27	政調車ガソリン代 奥村石油 七瀬川SS	¥1,500
44	10.28	(株)烏丸 天王町SS 政調車ガソリン代	¥1,500
45	11.3	(株)烏丸 天王町SS 政調車ガソリン代	¥1,500
46	11.4	政調車ガソリン代 向井石油(株)	¥1,119
47	11.10	(株)ENEOSジェネレーションズ ドトールショップ伏見深草SS 政調車ガソリン代	¥1,500
48	11.23	(株)烏丸 天王町SS 政調車ガソリン代	¥1,500
49	12.1	政調車ガソリン代 オートプラザ上鳥羽 エムケイ石油(株)	¥1,827
50	12.4	エイピーピー・ジャパンAPP高白色ホワイトコピー用紙	¥1,121
51	12.16	出光リテール販売(株)セルフ五条大橋 政調車ガソリン代	¥1,500
52	12.19	政調車ガソリン代 吉田商事(株)	¥1,500
53	12.24	(株)ENEOSジェネレーションズ ドトールショップ伏見深草SS 政調車ガソリン代	¥1,500

支 出 調 書 一 覧 表

(備品消耗品費)

会派名又は議員名

平山 たかお

整理 No.	支出日	使途内容	政務活動費 支出額(円)
54	12. 25	文具用品 封筒	¥200
55	12. 29	(株)鳥丸 天王町SS 政調車ガソリン代	¥1, 340
56	R7. 1. 3	(株)ENEOSジェネレーションズ ドトールショップ伏見深草SS 政調車ガソリン代	¥1, 500
57	1. 8	出光リテール販売(株)セルフ五条大橋 政調車ガソリン代	¥1, 500
58	1. 18	出光リテール販売(株)セルフ五条大橋 政調車ガソリン代	¥1, 500
59	1. 21	文房具(カラーペン・のり)	¥310
60	1. 23	出光リテール販売(株)セルフ五条大橋 政調車ガソリン代	¥1, 600
61	1. 26	出光リテール販売(株)セルフ五条大橋 政調車ガソリン代	¥284
62	2. 5	出光リテール販売(株)セルフ五条大橋 政調車ガソリン代	¥1, 500
63	2. 9	(株)ENEOSジェネレーションズ ドトールショップ伏見深草SS 政調車ガソリン代	¥1, 500
64	2. 11	(株)東山 山科SS	¥1, 500
65	2. 19	出光リテール販売(株)セルフ五条大橋 政調車ガソリン代	¥1, 500
66	2. 25	出光リテール販売(株)セルフ五条大橋 政調車ガソリン代	¥1, 500
67	2. 26	インクカートリッジ	¥6, 195
68	3. 11	出光リテール販売(株)セルフ五条大橋 政調車ガソリン代	¥1, 300
69	3. 19	(株)鳥丸 天王町SS 政調車ガソリン代	¥1, 500
70	3. 31	政調車ガソリン代 木村石油(株)四条堀川SS	¥1, 500
小計			¥105, 636

第6号様式 (第5条関係)

支出調書 (一般用)

会派名又は議員名 平山 たかお

支出年月日	令和 6 年 4 月 10 日	整理No.	1
使 途 項 目	調査研究費 研修費 広報広聴費 要請・陳情活動費 会議費 資料作成費 資料購入費 通信運搬費 <備品消耗品費> 人件費 事務所費		
使 途 内 容	(株)鳥丸 天王町SS 政調車ガソリン代		
按 分 割 合	¥3,000- 1/2	政務活動費 支 出 額	¥ 1,500-
備 考			

(領収書等貼付欄)

Enejet  
ドトールコ-ヒ-

領収書

(株)鳥丸  
天王町SS  
京都市左京区岡崎東天王町41  
TEL:075-771-1657  
登録番号: Y9130001020331  
2024/04/10(水)11:56  
上 平山 様  
1-49088-00011 12029 0000  
売上 現金771 手  
レギュラー #3000  
600180 #3000  
17.86L #168.0 L- 8 N-22  
割引適用(000580)  
3円/L 値 割引 済み

小計 ¥3,000  
(10%対象) ¥3,000  
内消費税 ¥273  
合計 ¥3,000  
お預かり ¥10000 お釣り ¥7000  
上記にて領収書とさせていただきます  
No.9773 担当:0001 (株)鳥丸  
POS番号01  
2024/04/10 釣銭伝票No.6744

おつり引換券  
2024/04/10(水)11:56  
金沢商業会館 ¥7,000  
2024/04/10 釣銭番号 6744  
2 8.06744 070006



☆☆☆☆☆☆☆☆☆☆  
このレシート提示で  
☆☆☆☆☆☆☆☆☆☆  
ドトールドリンク30円均等  
有効期限 2024年7月31日

注1 使途項目の欄は、該当する項  
2 領収書等貼付欄に貼付するこ

(株)鳥丸  
天王町SS  
TEL:075-771-1657  
2024/04/10(水)11:56  
2024/04/10

貼付してください。

第6号様式（第5条関係）

支出調書（一般用）

会派名又は議員名 平山 たかお

支出年月日	令和 6 年 4 月 12 日	整理No.	2
使 途 項 目	調査研究費 研修費 広報広聴費 要請・陳情活動費 会議費 資料作成費 資料購入費 通信運搬費 <u>備品消耗品費</u> 人件費 事務所費		
使 途 内 容	ホワイボード 附付き 1200mm × 900mm		
按 分 割 合	¥ 11300-	政務活動費 支 出 額	¥ 5650-
備 考	補助職員が代理で購入し、費用負担は議員が行った		
(領収書等貼付欄)			

注1 使途項目の欄は、該当する項目を○で囲んでください。

2 領収書等貼付欄に貼付することができない領収書等は、別紙に貼付してください。

注文番号 [redacted] の領収書  
このページを印刷してご利用ください。

発行日: 2024年5月14日

注文日: 2024年4月12日

Amazon.co.jp 注文番号: [redacted]

ご請求額: ¥11,300

平山 たくお

2024年4月13日に発送済み

注文商品

価格

1点 U-OFFICE【個人宅配送可】ホワイトボード 脚付き 1200mm×900mm 高画 無地 180度回転式 パネル マグネット対応 キャスター付き 掲示板 会社 自  
宅 家庭用 自立 事務所 会議 付属品あり  
販売: U-OFFICE (出品者のプロフィール)

コンディション: 新品

お届け先住所:

平山 たくお

605-0981

京都府 京都市東山区本町

10丁目153

配送方法:

通常配送

支払い情報

支払い方法:

Amazon MasterCard 下4桁: [redacted]

商品の小計: ¥11,300

配送料・手数料: ¥0

請求先住所:

[redacted]

注文合計: ¥11,300

ご請求額: ¥11,300

クレジットカードへの請求

MasterCard(下4けたが [redacted]) 2024年4月13日: ¥11,300

注文の状況を確認するには、注文内容をご覧ください。

ご利用規約 | プライバシーポリシー ©1996-2024, Amazon.com, Inc. and its affiliates

日本語

日本語

日本語

ヘルプ/サポート

ご利用規約 | プライバシーポリシー | パンフレット/ダウンロード | 各種施設 | 特定の国/地域にのみ適用  
© 1996-2024 Amazon.com, Inc. or its affiliates

第6号様式 (第5条関係)

支出調書 (一般用)

会派名又は議員名 平山 たかお

支出年月日	令和 6 年 4 月 15 日	整理No.	3
使 途 項 目	調査研究費 研修費 広報広聴費 要請・陳情活動費 会議費 資料作成費 資料購入費 通信運搬費 備品消耗品費 人件費 事務所費		
使 途 内 容	出光リテール販売 (株) セルフ五条大橋 政調車ガソリン代		
按 分 割 合	¥3000- 1/2	政務活動費 支 出 額	¥1500-
備 考	(領収書等貼付欄)		



2024年 4月15日 336586  
伝No: 10201

---



領収書 印 紙

336586

セルフ五条大橋  
出光リテール販売(株)  
京都市西木屋町通五条下ル南極詰  
TEL 075-353-7380

---

登録番号 T2010001126403  
売上 2024年 4月15日 14:02  
上 平山たかお 様 手  
現金フリー 00-336586-90001-0001-9

レギュラーガソリン P-3(内)  
17.75L 0169.0 3000円  
(内、V-Payment補正 -02.0 -35円)

---

合計 3,000円  
(内、消費税等(10.00%) 273円)  
手取り金 3,000円  
金口金差 0円

伝No: 10201 担当: 8800

注1 使途項目の欄は、該当

2 領収書等貼付欄に貼付することができない領収書等は、別紙に貼付してください。

第6号様式（第5条関係）

支出調書（一般用）

会派名又は議員名 平山 たかお

支出年月日	令和 6 年 4 月 23 日	整理No.	4
使 途 項 目	調査研究費 研修費 広報広聴費 要請・陳情活動費 会議費 資料作成費 資料購入費 通信運搬費 備品消耗品費 人件費 事務所費		
使 途 内 容	(株) ENEOSジェネレーションズ ドトールショップ 伏見深草SS 政調車ガソリン代		
按 分 割 合	¥3,000- 1/2	政務活動費 支 出 額	¥1,500-
備 考			

(領収書等貼付欄)

EneJet  
ドトールコーポ

領 収 書 (印 取 書)  
 (株) ENEOSジェネレーションズ  
 ドトールショップ伏見深草SS  
 京都府京都市伏見区深草西浦町4-37  
 TEL:075-748-7192  
 登録番号: T401040101/885  
 2024/04/23(火) 11:34  
 ID   
 売上 ID  
 レギュラー  
 000260 ¥3000  
 17.55L 6171.0 L-4 N-10  
 .....  
 小計 ¥3,000  
 (10%消費税) ¥3,000  
 内消費税 ¥272  
 合 計 ¥3,000  
 承認No. 0003347  
 支払方法 一括  
 事前決済 OK  
 端末処理済 15/205  
 ※本書保管上の注意!!!  
 財布・手帳等にはさんで保管頂く  
 場合は、目録値を内側に折り保管  
 をお願い致します。  
 No.1371 担当:0081  
 POS番号01

- 注1 使途項目の欄は、該当する項目を○で囲んでください。  
 2 領収書等貼付欄に貼付することができない領収書等は、別紙に貼付してください。

第6号様式 (第5条関係)

支出調書 (一般用)

会派名又は議員名 平山 たかお

支出年月日	令和 6 年 4 月 25 日	整理No	5
使 途 項 目	調査研究費 研修費 広報広聴費 要請・陳情活動費 会議費 資料作成費 資料購入費 通信運搬費 備品消耗品費 人件費 事務所費		
使 途 内 容	セルフ深草SS 吉田商事(株) 政調車ガソリン代		
按 分 割 合	¥ 2000- 1/2	政務活動費 支 出 額	¥ 1500-
備 考	(領収書等貼付欄)		

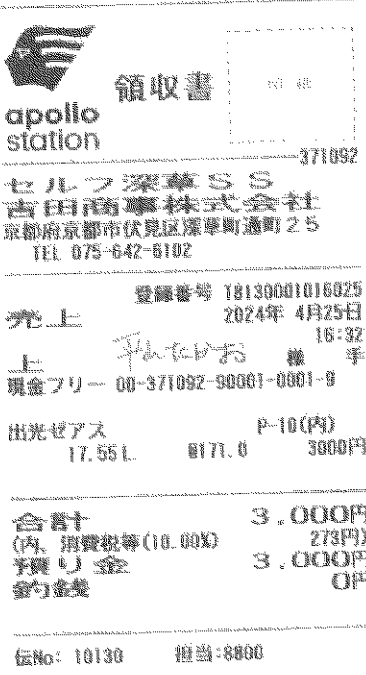

領収書

apollo station 371092

セルフ深草SS  
吉田商事株式会社  
京都府京都市伏見区深草町通町25  
TEL 075-642-6102

登録番号 18130001016025  
売上 2024年 4月25日 16:32

上 平山 たかお 様 手  
現金フリー 00-371092-90001-0001-9

出光ゼアス P-10(内)  
17.55 L 8171.0 3000円

合計 3,000円  
(内、消費税等(10.00%) 273円)  
残り金 3,000円  
釣銭 0円

伝No: 10130 担当: 8800

- 注1 使途項目の欄は、該当する項目を○で囲んでください。  
 2 領収書等貼付欄に貼付することができない領収書等は、別紙に貼付してください。

第6号様式 (第5条関係)

支出調書 (一般用)

会派名又は議員名 平山 たかお

支出年月日	令和 6 年 4 月 28 日	整理No	6
使 途 項 目	調査研究費 研修費 広報広聴費 要請・陳情活動費 会議費 資料作成費 資料購入費 通信運搬費 備品消耗品費 人件費 事務所費		
使 途 内 容	出光リテール販売 (株) セルフ五条大橋 政調車ガソリン代		
按 分 割 合	¥ 2,271 - 1/2	政務活動費 支 出 額	¥ 1,136 -
備 考			

(領収書等貼付欄)

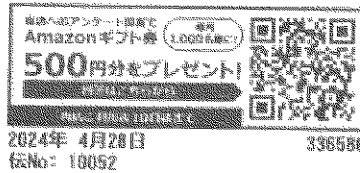

登録番号 T201001126403  
売上 2024年 4月28日 08:39  
HIRAYAMA TAKAO様  
クレジット  
レギュラーガソリン P-9(内)  
13.44L 8169.0 2271円  
(内、ギフト券引 -82.0 -27円)  
合計 2,271円  
(内、消費税等(10.00%) 206円)

支払区分:一括  
承認No. 000003376  
端末識別番号: 0817501336586 ATC: 0321  
IC/MS識別子: IC  
AID: A0000000031010  
VISA CREDIT  
カードシーケンス番号: 02

注1 使途項目の欄は、該当する項  
2 領収書等貼付欄に貼付するこ

貼付してください。

伝No: 10052 担当: 8800

第6号様式 (第5条関係)

支出調書 (一般用)

会派名又は議員名 平山 たかお

支出年月日	令和 6 年 5 月 3 日	整理No.	7
使 途 項 目	調査研究費 研修費 広報広聴費 要請・陳情活動費 会議費 資料作成費 資料購入費 通信運搬費 <備品消耗品費> 人件費 事務所費		
使 途 内 容	政調車ガソリン代 モリカワ商事(株) 171 升		
按 分 割 合	¥3,000 - 1/2	政務活動費 支 出 額	¥1,500 -
備 考			

(領収書等貼付欄)

  
 apollostation  
 モリカワ商事株式会社  
 〒171-8286  
 東京都京都市南区  
 久生中久世町3-106  
 TEL: 075-933-0171 SS: 10327-11  
 登録番号: 14130001011871

クレジットカード売上票

2024/05/03日 18:37 伝票No. 5  
取引通番 8

HIRAYAMA/TAKAO

一般取引

0120-00 6598  
 レギカラガソリン P07 ¥3000  
 数量 17.75L  
 単価 @169

合計 ¥3,000  
 (内税分消費税 ¥273)  
 (内税10%対象額 ¥273)  
 (内税10%消費税 ¥3000)  
 承認No. 0000103558 ¥273)

支払方法 一括  
 カラオご利用額 ¥3,000  
 有効期限 XX年XX月 企業カード 0002  
 端末識別番号 7736410102403  
 ARCO0 ATCO325 02 VISACREDIT  
 AG000000031010  
 2:0000000-0:0000000

処理日付: 2024/05/03 6598-6598 03  
 100取引

- 注1 使途項目の欄は、該当する項目のみに記入してください。  
 2 領収書等貼付欄に貼付することができない領収書等は、別紙に貼付してください。

第6号様式 (第5条関係)

支出調書 (一般用)

会派名又は議員名 平山 たかお

支出年月日	令和 6 年 5 月 6 日	整理No.	8
使 途 項 目	調査研究費 研修費 広報広聴費 要請・陳情活動費 会議費 資料作成費 資料購入費 通信運搬費 備品消耗品費 人件費 事務所費		
使 途 内 容	セルフ深草SS 吉田商事(株) 政調車ガソリン代		
按 分 割 合	¥ 3,000- 1/2	政務活動費 支 出 額	¥ 1,500-
備 考	(領収書等貼付欄)		

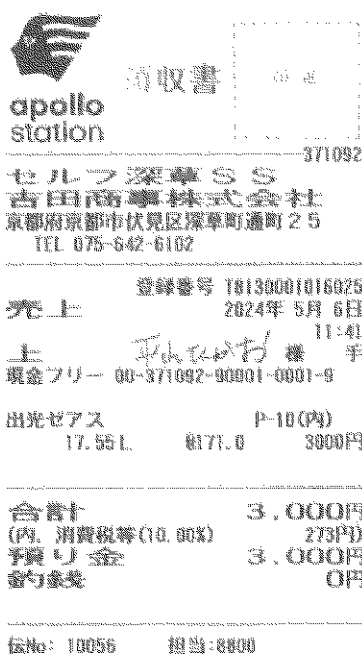

領収書

apollo station 371092

セルフ深草SS  
吉田商事株式会社  
京都府京都市伏見区深草町通町2-5  
TEL 075-642-6102

登録番号 18130001016025  
売上 2024年 5月 6日 11:41  
上 取込 様 手  
現金フリー 00-371092-90001-0001-9

出光ゼアス P-10(内)  
17.55L 8171.0 3000円

合計 3,000円  
(内、消費税等(10.00%) 273円)  
預り金 3,000円  
釣当差 0円

伝No: 10056 担当: 8800

注1 使途項目の欄は、該当する項目を○で囲んでください。

注2 領収書等貼付欄に貼付することができない領収書等は、別紙に貼付してください。

第6号様式 (第5条関係)

支出調書 (一般用)

会派名又は議員名 平山 たかお

支出年月日	令和 6 年 5 月 7 日	整理No.	9
使 途 項 目	調査研究費 研修費 広報広聴費 要請・陳情活動費 会議費 資料作成費 資料購入費 通信運搬費 (備品消耗品費) 人件費 事務所費		
使 途 内 容	出光リテール販売 (株) セルフ五条大橋 政調車ガソリン代		
按 分 割 合	¥3,000- 1/2	政務活動費 支 出 額	¥ 1,500-
備 考			

(領収書等貼付欄)



領収書

印 紙

apollo  
station

336586

セルフ五条大橋

出光リテール販売(株)  
京都市西本願町通五条下ル南橋詰  
TEL 075-353-7380

登録番号 T2018001126403  
売上 2024年 5月 7日

上 平山 たかお 09:35 種 手  
現金フリー 00-336586-90001-0001-9

レギュラーガソリン P-12(内)  
17.75L 0169.0 3000円  
(内、クレジット引 -02.0 -35円)

合計 3,000円  
(内、消費税等(10.00%) 275円)  
預り金 5,000円  
金引金 2,000円

伝No: 10066 担当:8800

<金引金預り券>

釣銭のお受け取りまたは入金紙幣の払い戻しは、このレシートを持って「自動精算機」にてお願いします。

2024年 5月 7日 09:35  
レ-No. 04  
お預り金額 ¥5,000  
お買上金額 ¥3,000  
釣銭金額 ¥2,000

預り番号 113-1106

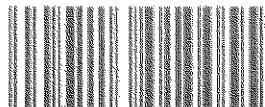

注1 使途項目の欄は、該当する

2 領収書等貼付欄に貼付することができない領収書等は、別紙に貼付してください。

第6号様式 (第5条関係)

支出調書 (一般用)

会派名又は議員名 平山 たかお

支出年月日	令和 6 年 5 月 13 日	整理№	10
使 途 項 目	調査研究費 研修費 広報広聴費 要請・陳情活動費 会議費 資料作成費 資料購入費 通信運搬費 備品消耗品費 人件費 事務所費		
使 途 内 容	政調車ガソリン代 豊村石油 七瀬川SS		
按 分 割 合	¥ 1,832 - 1/2	政務活動費 支 出 額	¥ 916 -
備 考			

(領収書等貼付欄)

# EneJet

新内品言書 (領収文書)

豊村石油  
七瀬川SS  
京都府伏見区竹田上瀬町1342  
TEL:075-642-5802  
登録番号: 17130001014079  
2024/05/12 (日) 09:11

VISA JCB 平山 たかお IC

売上 0743118 F  
レギュラー  
000180 10.84L @165.0 1-5 H 13

小計 ¥1,832  
10%対象 ¥1,832  
内消費税 ¥167  
合計 ¥1,999  
承認No. 0004471  
支払方法 振

事前決済 No.  
残未処理通番 14735  
VISA CREDIT  
A0000000031010

カード番号: [REDACTED]  
ポイント: 基本P SP  
特別P OP  
今回計 SP  
利用ポイント OP

利用可能ポイント [REDACTED]  
本日付与されたポイントは30日  
目以降に反映されます。有効期限切  
等の理由で、1カ月のポイントが  
加算されない場合があります。  
詳細はwww.visa.jpにて  
ご確認ください。

※本書は保管上の注意あり！  
財布・手帳等にはさめて保管しな  
い場合は、自賠責を内側に折り保管  
をお願いします。  
No. 7872 担当: 0601 七瀬川  
POS番号01

注1 使途項目の欄は、該当する) 2024/05/12

2 領収書等貼付欄に貼付することできない領収書等は、別紙に貼付してください。

第6号様式 (第5条関係)

支出調書 (一般用)

会派名又は議員名 平山 たかお

支出年月日	令和 6年 5月 14日	整理No	11
使 途 項 目	調査研究費 研修費 広報広聴費 要請・陳情活動費 会議費 資料作成費 資料購入費 通信運搬費 備品消耗品費 人件費 事務所費		
使 途 内 容	出光リテール販売 (株) セルフ五条大橋 政調車ガソリン代		
按 分 割 合	¥3,000- 1/2	政務活動費 支 出 額	¥1,500-
備 考			

(領収書等貼付欄)

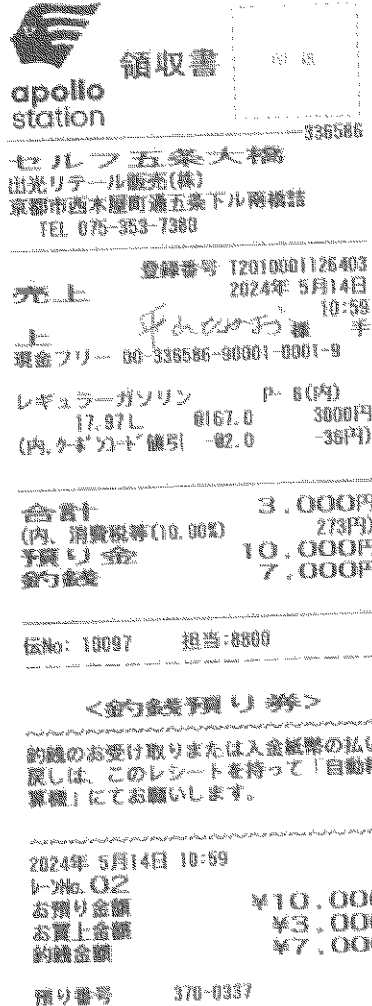

領収書

apollo station 336586

セルフ五条大橋  
出光リテール販売(株)  
京都市西本願町通五条下ル南橋詰  
TEL 075-353-7380

登録番号 T2010001126403  
売上 2024年 5月14日 10:59  
上 平山 たかお 様 手  
現金フリー 00-336586-90001-8001-9

レギュラーガソリン P- 6(内)  
17.97L 0167.0 3000円  
(内、消費税) ¥ 82.0 -36円)

合計 3,000円  
(内、消費税等(10.00%) 273円)  
予 預 り 金 10,000円  
釣 銭 7,000円

伝No: 10097 担当: 8800

<釣銭予振り券>

釣銭のお受け取りまたは入金紙幣の払い戻しは、このレシートを持って「自動精算機」にてお願いします。

2024年 5月14日 10:59  
ト-州. 02  
お預り金額 ¥10,000  
お買上金額 ¥3,000  
釣銭金額 ¥7,000

預り番号 370-0337

注1 使途項目の欄は、該当する  
2 領収書等貼付欄に貼付する

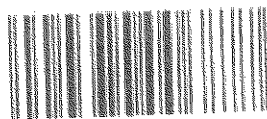

に貼付してください。

第6号様式 (第5条関係)

支出調書 (一般用)

会派名又は議員名 平山 たかお

支出年月日	令和 6 年 5 月 19 日	整理No.	12
使 途 項 目	調査研究費 研修費 広報広聴費 要請・陳情活動費 会議費 資料作成費 資料購入費 通信運搬費 備品消耗品費 人件費 事務所費		
使 途 内 容	出光リテール販売 (株) セルフ五条大橋 政調車ガソリン代		
按 分 割 合	¥ 2,000 - 1/2	政務活動費 支 出 額	¥ 1,500 -
備 考			

(領収書等貼付欄)



お客様控え  
apollo station (クレジット領収書)

336586

セルフ五条大橋  
出光リテール販売(株)  
京都市西木野町通五条下ル南橋詰  
TEL 075-353-7380

登録番号 T2010001126403

売上 2024年 5月19日 18:25

HIRAYAMA TAKAO様  
クレジット

レギュラーガソリン P-12(内)  
17,971.0 6167.0 3800円  
(内、カード引 -62.0 -36円)

合計 3,000円  
(内、消費税等(10.00%) 279円)

支払区分:一括  
承認No. 6000009591  
端末識別番号: 0817501336586  
端末処理番号: 10404 ATC: 0339  
IC/MS識別子: IC  
AID: A000000031810  
VISA CREDIT  
カードシーケンス番号: 02

伝No: 18256 担当: 8800

注1 使途項目の欄は、該当する項目を○で囲んでください。

2 領収書等貼付欄に貼付することができない領収書等は、別紙に貼付してください。

第6号様式 (第5条関係)

支出調書 (一般用)

会派名又は議員名 平山 たかお

支出年月日	令和 6 年 5 月 25 日	整理No.	13
使 途 項 目	調査研究費 研修費 広報広聴費 要請・陳情活動費 会議費 資料作成費 資料購入費 通信運搬費 備品消耗品費 人件費 事務所費		
使 途 内 容	(株)ENEOSジェネレーションズ ドトールショップ 伏見深草SS 政調車ガソリン代		
按 分 割 合	¥ 3,000 - 1/2	政務活動費 支 出 額	¥ 1,500 -
備 考			

(領収書等貼付欄)

Enejet  
ドトール

会派名又は議員名

(株)ENEOSジェネレーションズ  
ドトールショップ伏見深草SS  
京都府京都市伏見区深草西浦14-37  
TEL:075-748-7192  
登録番号:1401040101685  
2024/05/25(土)13:56

平山 様  
1-02865-00012 78191 0000  
売上 現金 手  
レギュラー  
000260 ¥3000  
17.55L @171.0 L:6 N-16

小計 ¥3,000  
(10%対象) ¥3,000  
内消費税 ¥272  
合計 ¥3,000  
行種が 手 3000 手 0  
上記にて領収書とさせていただきます  
No.5959 担当:0001  
POS番号01

注1 使途項目の欄は、該当する項目を○で囲んでください。

2 領収書等貼付欄に貼付することができない領収書等は、別紙に貼付してください。

第6号様式 (第5条関係)

支出調書 (一般用)

会派名又は議員名 平山 たかお

支出年月日	令和 6 年 6 月 6 日	整理No	14
使 途 項 目	調査研究費 研修費 広報広聴費 要請・陳情活動費 会議費 資料作成費 資料購入費 通信運搬費 備品消耗品費 人件費 事務所費		
使 途 内 容	セルフ深草SS 吉田商事(株) 政調車ガソリン代		
按 分 割 合	¥ 3,000- 1/2	政務活動費 支 出 額	¥ 1,500-
備 考	(領収書等貼付欄)		

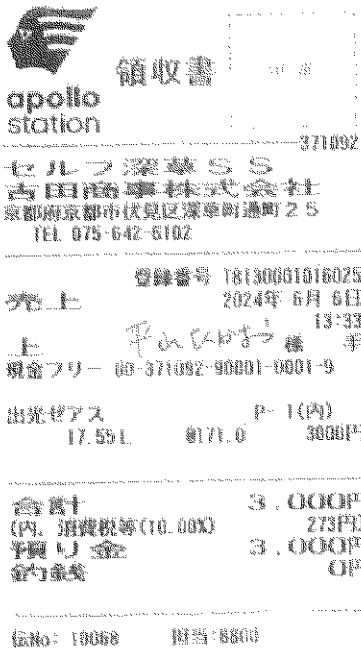

領収書

apollo station 371092

セルフ深草SS  
吉田商事株式会社  
京都府京都市伏見区深草町通町2-5  
TEL 075-642-6102

登録番号 18130001016025  
売上 2024年 6月 6日 13:33  
上 平山 たかお 様 手  
現金フリー 前 371092-90001-0001-9

出光ゼアス P-1(内)  
17.55L 0171.0 3000円

合計 3,000円  
(内、消費税等(10.00%) 273円)  
手取り金 3,000円  
釣銭 0円

伝No: 10060 担当: 8800

注1 使途項目の欄は、該当する項目を○で囲んでください。

2 領収書等貼付欄に貼付することができない領収書等は、別紙に貼付してください。

第6号様式 (第5条関係)

支出調書 (一般用)

会派名又は議員名 平山 たかお

支出年月日	令和 6 年 6 月 12 日	整理No.	15
使 途 項 目	<input type="checkbox"/> 調査研究費 <input type="checkbox"/> 研修費 <input type="checkbox"/> 広報広聴費 <input type="checkbox"/> 要請・陳情活動費 <input type="checkbox"/> 会議費 <input type="checkbox"/> 資料作成費 <input type="checkbox"/> 資料購入費 <input type="checkbox"/> 通信運搬費 <input type="checkbox"/> 備品消耗品費 <input type="checkbox"/> 人件費 <input type="checkbox"/> 事務所費		
使 途 内 容	197ニ27 コイ電池 CR2477 2個		
按 分 割 合	¥ 800 $\frac{1}{2}$	政務活動費 支 出 額	¥ 400
備 考	事務所内 予備金に使用		
(領収書等貼付欄)	補助職員が代理で購入し、費用負担は議員が行った		

注1 使途項目の欄は、該当する項目を○で囲んでください。

2 領収書等貼付欄に貼付することができない領収書等は、別紙に貼付してください。

注文番号 [REDACTED] の領収書  
このページを印刷してご利用ください。

平山 たくお

発行日: 2024年7月3日  
注文日: 2024年6月12日  
Amazon.co.jp 注文番号 [REDACTED]  
ご購入額: ¥800

2024年6月12日に発送済み

注文商品

1点 パナソニックコイン電池 CR2477 2個  
品名: PC FREAK (レーザー) 高容量単3電池 (単3電池) (単3電池)

価格  
¥800

ご注文の商品  
商品です。買入日の16時までの注文は当日発送いたします(定休日: 日曜・祝日・第2第4土曜日)。本商品で発送しますので送料はかかりません。16時以降も可能な発送は別途お問い合わせください(領収書発行はPDFメール送付)となります。

お届け先住所:

平山 たくお  
605-0961  
京都府 京都市東山区本町  
10丁目153

配送方法:

マケプレお急ぎ便

支払い情報

支払い方法:

Amazon MasterCard 下4桁 [REDACTED]

支払先住所:

[REDACTED]

クレジットカードへの請求

商品の小計:	¥800
配送料・手数料:	¥0
注文合計:	¥800
ご購入額:	¥800

MasterCard(下4桁が [REDACTED]) 2024年6月12日: ¥800

注文の状況を確認するには、注文内容をご覧ください。

お問い合わせ | プライバシー | 規約 | ©1999-2023, Amazon.com, Inc. and its affiliates.

1 / 1

日本語

日本語

ヘルプ・サポート

お問い合わせ | プライバシー | 規約 | パナソニックコイン電池 | 高容量単3電池 (単3電池) | PC FREAK (レーザー) 高容量単3電池 (単3電池) | ©1999-2023 Amazon.com, Inc. and its affiliates.

第6号様式 (第5条関係)

支出調書 (一般用)

会派名又は議員名 平山 たかお

支出年月日	令和 6 年 6 月 12 日	整理No.	16
使 途 項 目	調査研究費 研修費 広報広聴費 要請・陳情活動費 会議費 資料作成費 資料購入費 通信運搬費 備品消耗品費 人件費 事務所費		
使 途 内 容	(株)鳥丸 天王町SS 政調車ガソリン代		
按 分 割 合	¥3,000- 1/2	政務活動費 支 出 額	¥1,500-
備 考			

(領収書等貼付欄)

Enejet  
ドトールコーヒ-

会派又は議員

(株)鳥丸  
天王町SS  
京都府左京区岡崎東天王町41  
TEL:075-771-1657  
登録番号:19130001020331  
2024/06/12(水)21:21  
Iカード: 鳥丸 平山 たかお

売上 Iカード会員  
レギュラー  
000180 ¥3000  
17,86L ¥168,01-11H-1  
割引適用(000580)  
鳥丸 備蓄貯 済み

小計 ¥3,000  
(10%対象 ¥3,000)  
内消費税 ¥273  
合計 ¥3,273  
お預かり ¥3000 お釣 ¥0  
上記にて領収書とさせていただきます

残 外:基本P 8P  
特別P 0P  
今後計 8P  
利用ポイント 0P

利用可能ポイント [REDACTED] P  
本日付与されたポイント(12~3日  
目以降)に反映されます。有効期限切  
等の理由で、Iカードにポイントが  
加算されないことがあります。  
詳細はwww.tstore.jpに  
てご確認ください。

No.9733 担当:0001 (株)鳥丸  
POS番号01  
2024/06/12

☆☆☆☆☆☆☆☆  
このレシート提示で  
☆☆☆☆☆☆☆☆  
ドトールドリンク30円引き  
有効期限 2024年7月31日

注1 使途項目の欄は、  
2 領収書等貼付欄に

(株)鳥丸  
天王町SS  
TEL:075-771-1657  
2024/06/12(水)21:21  
2024/06/12

い。  
は、別紙に貼付してください。

第6号様式 (第5条関係)

支出調書(一般用)

会派名又は議員名 平山 たかお

支出年月日	令和 6 年 6 月 15 日	整理No.	17
使 途 項 目	調査研究費 研修費 広報広聴費 要請・陳情活動費 会議費 資料作成費 資料購入費 通信運搬費 <u>備品消耗品費</u> 人件費 事務所費		
使 途 内 容	(株)ENEOSジェネレーションズ ドトールショップ 伏見深草SS 政調車ガソリン代		
按 分 割 合	¥ 3,000- 1/2	政務活動費 支 出 額	¥ 1,500-
備 考			

(領収書等貼付欄)

Enejet  
ドトールコーポ

令派員支調書

(株)ENEOSジェネレーションズ  
ドトールショップ伏見深草SS  
京都府京都市伏見区深草西瀬川4-37  
TEL:075-748-7192  
登録番号:Y491040101/885  
2024/06/15(1)17:13

平山 様  
〒02865-00017 28191 0000  
売上 現金 手  
レギュラー  
000260 ¥3000  
17.55L 6171.0 L-6 H-16  
小計 ¥3,000  
(10%対象 ¥3,000  
内消費税 ¥272)  
合計 ¥3,000  
お預かり ¥3000 釣り ¥0  
上記にて領収書とさせていただきます  
No.5324 担当:0001  
POS番号01

注1 使途項目の欄は、該当する項目を○で囲んでください。

注2 領収書等貼付欄に貼付することができない領収書等は、別紙に貼付してください。

第6号様式 (第5条関係)

支出調書 (一般用)

会派名又は議員名 平山 たかお

支出年月日	令和 6 年 6 月 19 日	整理No.	18
使 途 項 目	調査研究費 研修費 広報広聴費 要請・陳情活動費 会議費 資料作成費 資料購入費 通信運搬費 備品消耗品費 人件費 事務所費		
使 途 内 容	出光リテール販売 (株) セルフ五条大橋 政調車ガソリン代		
按 分 割 合	¥ 3,000- 1/2	政務活動費 支 出 額	¥ 1,500-
備 考	(領収書等貼付欄)		



**お客様控え**  
apollo station (クレジット領収書)  
336586

セルフ五条大橋  
出光リテール販売(株)  
京都市西木野町通五条下ル南橋詰  
TEL 075-353-7390

---

登録番号 12010001126403  
売上 2024年 6月19日 22:51

HIRAYAMA TAKAO様  
クレジット

レギュラーガソリン P- 6(内)  
17.97L 8167.0 3000円  
(内、カード決済引 -82.0 -36円)

---

合計 3,000円  
(内、消費税等(10.00%) 279円)

---

支払区分: 一括  
承認No. 0000003840  
端末識別番号: 081750138686  
端末処理番号: 05484 ATC: 0365  
IC/MS識別子: IC  
AID: A000000031610  
VISA CREDIT  
カードシーケンス番号: 02

---

伝No: 10459 担当: 8800

- 注 1 使途項目の欄は、該当する項目を○で囲んでください。  
 2 領収書等貼付欄に貼付することができない領収書等は、別紙に貼付してください。

第6号様式 (第5条関係)

支出調書 (一般用)

会派名又は議員名 平山 たかお

支出年月日	令和 6年 6月 22日	整理No	19
使 途 項 目	<input type="checkbox"/> 調査研究費 <input type="checkbox"/> 研修費 <input type="checkbox"/> 広報広聴費 <input type="checkbox"/> 要請・陳情活動費 <input type="checkbox"/> 会議費 <input type="checkbox"/> 資料作成費 <input type="checkbox"/> 資料購入費 <input type="checkbox"/> 通信運搬費 <input checked="" type="checkbox"/> 備品消耗品費 <input type="checkbox"/> 人件費 <input type="checkbox"/> 事務所費		
使 途 内 容	ホ-ドマスタ- 太宰平 志 "バック・ブルー・レット"		
按 分 割 合	¥519- 1/2	政務活動費 支 出 額	¥ 260-
備 考	補助職員が代理で購入し、費用負担は議員が行いました。 (領収書等貼付欄) また、事務所開所日に受け取った為、届け先が補助職員住所となっています。		

注1 使途項目の欄は、該当する項目を○で囲んでください。

2 領収書等貼付欄に貼付することができない領収書等は、別紙に貼付してください。

## \*\* 領収書 \*\*

ご注文日 2024/06/22  
ご注文番号 [REDACTED]

2024/07/03 10:09

平山たかお様

¥519-

内消費税 ¥47-

消費税10%対象

¥519

内消費税

¥47

ご注文番号 [REDACTED] 商品代金として確かに領収いたしました

## お買い上げ明細

商品名	JANコード	数量	単価	金額
WMBM-18BMC-B [ボードマスター 太字平芯 3.0~6.2mm ブラック]	4902505420603	1	¥173	¥173
WMBM-18BMC-L [ボードマスター 太字平芯 3.0~6.2mm ブルー]	4902505420627	1	¥173	¥173
WMBM-18BMC-R [ボードマスター 太字平芯 3.0~6.2mm レッド]	4902505420610	1	¥173	¥173
配送費 (EC用)	2091200000004	1	¥0	¥0
合計				¥519
(内消費税)				¥47
クレジット	[REDACTED]	下3桁表示	1回払い	¥519
(内消費税)				¥47

## お客様情報

お届け先様

ご住所

ご担当者様

様

発生ポイント

54

第6号様式 (第5条関係)

支出調書 (一般用)

会派名又は議員名 平山 たかお

支出年月日	令和 6年 6月 25日	整理No	20
使 途 項 目	調査研究費 研修費 広報広聴費 要請・陳情活動費 会議費 資料作成費 資料購入費 通信運搬費 備品消耗品費 人件費 事務所費		
使 途 内 容	出光リテール販売 (株) セルフ五条大橋 政調車ガソリン代		
按 分 割 合	¥ 3,000 - 1/2	政務活動費 支 出 額	¥ 1,500 -
備 考			

(領収書等貼付欄)

領収書

apollo station 336586

セルフ五条大橋  
出光リテール販売(株)  
京都市西本願町通五条下ル南橋詰  
TEL 075-353-7386

登録番号 T2010001126403  
売上 2024年 6月25日 09:44  
上 平山たかお 機 手  
現金フリー 00-336586-90001-0001-9

レギュラーガソリン P-6(内)  
17.97L 0167.0 3000円  
(内、消費税等(10.00%) -82.0 -36円)

合計 3,000円  
(内、消費税等(10.00%) 273円)  
預り金 3,000円  
釣銭 0円

伝No: 10071 担当:8800

- 注1 使途項目の欄は、該当する項目を○で囲んでください。  
 2 領収書等貼付欄に貼付することができない領収書等は、別紙に貼付してください。

第6号様式 (第5条関係)

支出調書 (一般用)

会派名又は議員名 平山 たかお

支出年月日	令和 6 年 7 月 2 日	整理No.	21
使 途 項 目	調査研究費 研修費 広報広聴費 要請・陳情活動費 会議費 資料作成費 資料購入費 通信運搬費 備品消耗品費 人件費 事務所費		
使 途 内 容	(株)鳥丸 天王町SS 政調車ガソリン代		
按 分 割 合	¥ 3,000 - 1/2	政務活動費 支 出 額	¥ 1,500 -
備 考	(領収書等貼付欄)		

**EneJet**  
**ドールコート**

令 派 又 議 員

(株)鳥丸  
天王町SS  
京都市左京区岡崎東天王町141  
TEL:075-771-1657  
登録番号:19130001070381  
2024/07/02(火)20:41  
「カード」会員 平山 たかお

---

売上 「カード」会員  
レギュラー  
000180 ¥5000  
17.75L @169.0 L-8 N-22  
割引適用(000580)  
3円/L,個 割引 済み

---

小計 ¥3,000  
(10%対象 ¥3,000)  
内消費税 ¥273  
**合 計 ¥3,000**  
お預かり ¥3000 未納 ¥0  
上記にて領収書とさせていただきます  
印外:基本P 8P  
特別P 0P  
今回計 8P  
利用ポイント 0P  
利用可能ポイント [REDACTED]  
本日付与されたポイントは2~3日  
目以降に反映されます。有効期限切  
等の理由で、「カード」にポイントが  
加算されないことがあります。  
詳細はwww.tsite.jpに  
てご確認ください  
No.5097 担当:0001 (株)鳥丸  
POS番号01  
2024/07/02

---

☆☆☆☆☆☆☆☆☆☆  
このレシートで  
☆☆☆☆☆☆☆☆☆☆  
ドールリンク30P付与  
有効期限 2024年7月31日

注1 使途項目の欄は、該当  
2 領収書等貼付欄に貼付

(株)鳥丸  
天王町SS  
TEL:075-771-1657  
2024/07/02(火)20:41  
2024/07/02

別紙に貼付してください。

第6号様式 (第5条関係)

支出調書 (一般用)

会派名又は議員名 平山 たかお

支出年月日	令和 6 年 7 月 8 日	整理No	22																				
使 途 項 目	調査研究費 研修費 広報広聴費 要請・陳情活動費 会議費 資料作成費 資料購入費 通信運搬費 <備品消耗品費> 人件費 事務所費																						
使 途 内 容	(株) ENEOSジェネレーションズ ドトールショップ 伏見深草SS 政調車ガソリン代																						
按 分 割 合	¥ 3,000- 1/2	政務活動費 支 出 額	¥ 1,500-																				
備 考																							
(領収書等貼付欄)																							
<p style="text-align: center;"><b>EneJet</b> <b>ドトール</b></p> <p style="text-align: center;">領収書 (株) ENEOSジェネレーションズ ドトールショップ伏見深草SS 京都市伏見区深草西詰御所4-37 TEL: 075-748-7197 登録番号: 1401040101/885 2024/07/08 (月) 14:24</p> <p style="text-align: right;">平山 たかお様</p> <table style="width: 100%; border-collapse: collapse;"> <tr> <td style="width: 50%;">1-02865 00017</td> <td style="width: 50%; text-align: right;">78191 0000</td> </tr> <tr> <td>売上 現金</td> <td style="text-align: right;">手</td> </tr> <tr> <td>レギュラー</td> <td></td> </tr> <tr> <td>000260</td> <td style="text-align: right;">¥3000</td> </tr> <tr> <td>17.44L @172.0 L-G N-16</td> <td></td> </tr> <tr> <td>小計</td> <td style="text-align: right;">¥3,000</td> </tr> <tr> <td>(10%対象)</td> <td style="text-align: right;">¥3,000</td> </tr> <tr> <td>内消費税</td> <td style="text-align: right;">¥272</td> </tr> <tr> <td><b>合 計</b></td> <td style="text-align: right;"><b>¥3,000</b></td> </tr> <tr> <td>お預かり ¥3000 お釣 ¥0</td> <td></td> </tr> </table> <p>上記にて領収書とさせていただきます No. 5560 印字: 0001 POS番号01</p>				1-02865 00017	78191 0000	売上 現金	手	レギュラー		000260	¥3000	17.44L @172.0 L-G N-16		小計	¥3,000	(10%対象)	¥3,000	内消費税	¥272	<b>合 計</b>	<b>¥3,000</b>	お預かり ¥3000 お釣 ¥0	
1-02865 00017	78191 0000																						
売上 現金	手																						
レギュラー																							
000260	¥3000																						
17.44L @172.0 L-G N-16																							
小計	¥3,000																						
(10%対象)	¥3,000																						
内消費税	¥272																						
<b>合 計</b>	<b>¥3,000</b>																						
お預かり ¥3000 お釣 ¥0																							

- 注1 使途項目の欄は、該当する項目を○で囲んでください。  
 注2 領収書等貼付欄に貼付することができない領収書等は、別紙に貼付してください。

第6号様式 (第5条関係)

支出調書 (一般用)

会派名又は議員名 平山 たかお

支出年月日	令和 6 年 7 月 11 日	整理No.	23
使 途 項 目	調査研究費 研修費 広報広聴費 要請・陳情活動費 会議費 資料作成費 資料購入費 通信運搬費 備品消耗品費 人件費 事務所費		
使 途 内 容	出光リテール販売 (株) セルフ五条大橋 政調車ガソリン代		
按 分 割 合	¥ 3,000- 1/2	政務活動費 支 出 額	¥ 1,500-
備 考			

(領収書等貼付欄)

 お客様控え  
apollo station (クレジット領収書)  
336586

セルフ五条大橋  
出光リテール販売(株)  
京都市西木原町通五条下ル南橋詰  
TEL 075-353-7380

登録番号 12910001126403  
売上 2024年 7月11日 15:14

HIRAYAMA TAKAO様  
クレジット

レギュラーガソリン P-12(内)  
17.65L 0170.0 3000円  
(内、カード補引 -02.0 -35円)

合計 3,000円  
(内、消費税等(10.00%) 279円)

支払区分：一括  
承認No. 000000539  
端末識別番号：0817501336586  
納付処理番号：11170 ATC：0398  
IC/MS識別子：IC  
AID:A000000031010  
VISA CREDIT  
カードシーケンス番号：02

伝No: 10248 担当:8800

- 注1 使途項目の欄は、該当する項目を○で囲んでください。  
2 領収書等貼付欄に貼付することができない領収書等は、別紙に貼付してください。

第6号様式 (第5条関係)

支出調書 (一般用)

会派名又は議員名 平山 たかお

支出年月日	令和 6 年 7 月 18 日	整理No	24
使 途 項 目	調査研究費 研修費 広報広聴費 要請・陳情活動費 会議費 資料作成費 資料購入費 通信運搬費 備品消耗品費 人件費 事務所費		
使 途 内 容	出光リテール販売 (株) セルフ五条大橋 政調車ガソリン代		
按 分 割 合	¥ 2144 - 1/2	政務活動費 支 出 額	¥ 1072 -
備 考	(領収書等貼付欄)		



**お客様控え**  
(クレジット領収書)

apollo station 336586

セルフ五条大橋  
出光リテール販売(株)  
京都市西木屋町通五条下ル南橋詰  
TEL 075-353-7380

---

登録番号 T2010001126403  
売上 2024年 7月18日 09:15

HIRAYAMA TAKAO様  
クレジット

レギュラーガソリン P-12(内)  
12.61L 0170.0 2144円  
(内、94%ポイント還元 -02.0 -24円)

---

合計 2,144円  
(内、消費税等(10.00%) 195円)

---

支払区分：一括  
承認No. 0000004028  
端末識別番号：0817501336586  
端末処理番号：11578 ATC：0398  
IC/MS識別子：IC  
AID:AG000000031010  
VISA CREDIT  
カードシーケンス番号：02

---

伝No: 10658 担当:8860

注1 使途項目の欄は、該当する項目を○で囲んでください。

2 領収書等貼付欄に貼付することができない領収書等は、別紙に貼付してください。

第6号様式 (第5条関係)

支出調書 (一般用)

会派名又は議員名 平山 たかお

支出年月日	令和6年7月22日	整理No.	25
使途項目	調査研究費 研修費 広報広聴費 要請・陳情活動費 会議費 資料作成費 資料購入費 通信運搬費 備品消耗品費 人件費 事務所費		
使途内容	(株)ENEOSジェネレーションズ ドトールジョップ 伏見深草SS 政調車ガソリン代		
按分割合	¥3,000- 1/2	政務活動費 支出額	¥1,500-
備考			

(領収書等貼付欄)

# EneJet ドトール

領収書 (領収書)  
 (株)ENEOSジェネレーションズ  
 ドトールジョップ伏見深草SS  
 京都府京都市伏見区深草西浦町4-37  
 TEL:075-748-7192  
 登録番号: 14010401017885  
 2024/07/22 (月) 12:48

VISA ｶｰﾄﾞ ｷﾞﾙﾄ 様

売上 ｷﾞﾙﾄ:1161  
 レギュラー  
 000260 ¥3000  
 17.44L @172.0 L-6N-16

小計 ¥3,000  
 (10%消費税 ¥3,000)  
 内消費税 ¥272  
**合計 ¥3,000**  
 承認No. 0002644  
 支払方法 一括

事前決済 OK  
 端末処理番号 15964  
 VISACREDIT  
 A0000000031010

ｶｰﾄﾞ番号:   
 ｶｰﾄﾞ:基本P 8P  
 特別P 0P  
 今回計 8P  
 利用ポイント 0P

利用可能ポイント   
 本日付与されたポイント102-3日  
 間以降に反映されます。有効期間切  
 等の理由で、ｶｰﾄﾞにポイントが  
 加算されないことがあります。  
 詳細はwww.toll-e.jpに  
 てご確認ください。

※本書保管上の注意  
 財布・手帳等にはさんで保管しな  
 場合は、印刷面を内部に折り保管  
 をお願いたします。  
 No.2163 印刷:0001

- 注1 使途項目の欄は、該当 POS番号01  
 2 領収書等貼付欄に貼付することができない領収書等は、別紙に貼付してください。

第6号様式 (第5条関係)

支出調書 (一般用)

会派名又は議員名 平山 たかお

支出年月日	令和 6 年 7 月 27 日	整理No.	26
使 途 項 目	調査研究費 研修費 広報広聴費 要請・陳情活動費 会議費 資料作成費 資料購入費 通信運搬費 備品消耗品費 人件費 事務所費		
使 途 内 容	出光リテール販売 (株) セルフ五条大橋 政調車ガソリン代		
按 分 割 合	¥ 3,000 - 1/2	政務活動費 支 出 額	¥ 1,500 -
備 考	(領収書等貼付欄)		



**apollo station** お客様控え (クレジット領収書) 336586

セルフ五条大橋  
出光リテール販売(株)  
京都市西本願町通五条下ル南橋詰  
TEL 075-353-7380

登録番号 12010001126403  
売上 2024年 7月27日 15:46

**HIRAYAMA TAKAO**様  
クレジット

レギュラーガソリン P-12(内)  
17.65L @170.0 3000円  
(内、消費税等(16.00%) -82.0 -35円)

**合計 3,000円**  
(内、消費税等(16.00%) 273円)

支払区分：一括  
承認No. 000002211  
端末識別番号：0817501336586  
端末処理番号：12244 ATC：03A0  
IC/MS識別子：IC  
AID: A0000000091010  
VISA CREDIT  
カードシーケンス番号：02

伝No: 10255 担当: 8800

- 注1 使途項目の欄は、該当する項目を○で囲んでください。  
 2 領収書等貼付欄に貼付することができない領収書等は、別紙に貼付してください。

第6号様式 (第5条関係)

支出調書 (一般用)

会派名又は議員名 平山 たかお

支出年月日	令和 6 年 8 月 2 日	整理No.	27
使 途 項 目	調査研究費 研修費 広報広聴費 要請・陳情活動費 会議費 資料作成費 資料購入費 通信運搬費 備品消耗品費 人件費 事務所費		
使 途 内 容	出光リテール販売 (株) セルフ五条大橋 政調車ガソリン代		
按 分 割 合	¥ 3,000 - 1/2	政務活動費 支 出 額	¥ 1,500 -
備 考	(領収書等貼付欄)		



**apollo station** お客様控え (クレジット領収書)

336586

セルフ五条大橋  
出光リテール販売(株)  
京都市西本願町通五条下ル南橋詰  
TEL 075-353-7380

---

登録番号 T2010001126403  
売上 2024年 8月 2日 12:35

**HIRAYAMA TAKAO**  
クレジット

レギュラーガソリン P-12(内)  
17.65L 0170.0 3000円  
(内、税・JCT・値引 -02.0 -35円)

---

**合計 3,000円**  
(内、消費税等(10.00%) 273円)

---

支払区分：一括  
承認No. 0000001009  
端末識別番号：0817501336586  
端末処理番号：10178 ATC：038A  
IC/MS識別子：IC  
AID：A0000000031010  
VISA CREDIT  
カードシーケンス番号：02

---

伝No：10186 担当：8800

- 注1 使途項目の欄は、該当する項目を○で囲んでください。  
 2 領収書等貼付欄に貼付することができない領収書等は、別紙に貼付してください。

第6号様式 (第5条関係)

支出調書 (一般用)

会派名又は議員名 平山 たかお

支出年月日	令和 6 年 8 月 11 日	整理No.	28
使 途 項 目	調査研究費 研修費 広報広聴費 要請・陳情活動費 会議費 資料作成費 資料購入費 通信運搬費 備品消耗品費 人件費 事務所費		
使 途 内 容	出光リテール販売 (株) セルフ五条大橋 政調車ガソリン代		
按 分 割 合	¥ 3,000- 1/2	政務活動費 支 出 額	¥ 1,500-
備 考	(領収書等貼付欄)		

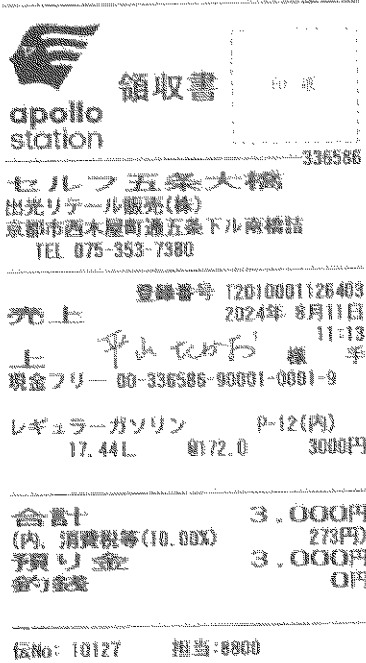

領収書

apollo station

336586

セルフ五条大橋  
出光リテール販売(株)  
京都市西木屋町通五条下ル南橋詰  
TEL 075-353-7380

登録番号 T2010001125403  
2024年 8月11日

売上 11:13  
上 平山 たかお 様 手  
現金フリー 00-336586-90001-0001-9

レギュラーガソリン P-12(内)  
17.44L 0172.0 3000円

合計 3,000円  
(内、消費税等(10.00%) 273円)  
預り金 3,000円  
金引金 0円

伝No: 10127 担当:8800

- 注1 使途項目の欄は、該当する項目を○で囲んでください。  
 2 領収書等貼付欄に貼付することができない領収書等は、別紙に貼付してください。

第6号様式 (第5条関係)

支出調書 (一般用)

会派名又は議員名 平山 たかお

支出年月日	令和 6 年 8 月 12 日	整理No.	29
使 途 項 目	調査研究費 研修費 広報広聴費 要請・陳情活動費 会議費 資料作成費 資料購入費 通信運搬費 備品消耗品費 人件費 事務所費		
使 途 内 容	政調車ガソリン代 江守石油 (株) エネジェット山科SS		
按 分 割 合	¥ 3,000- 1/2	政務活動費 支 出 額	¥ 1,500-
備 考			

(領収書等貼付欄)

# Enejet

領内古古書 (領収書)

江守石油 株式会社  
エネジェット山科SS  
京都市山科区小野河原町8-1  
TEL:075-575-3715  
登録番号: 17130001043276  
2024/08/12 (月) 13:15

VISA カード 平山 たかお IC 様

売上 2742115-T  
レギュラー ¥3000  
110100  
17.86L @168.0 L-3 N-7  
割引(適用(007790))  
4円/L (個 割引) 済み

小計 ¥3,000  
(10%対象 ¥3,000  
内消費税 ¥273)  
合 計 ¥3,000  
承認No. 0000330  
支払方法 一括

事前OK  
端末処理済番 10736  
VISACREDIT  
A000000031010

※本書保管上のお願い!!  
財布・手帳等にはさんで保管頂く  
場合は、印刷面を内側に折り保管  
をお願いします。

No. 7157 担当: 0100 エネジェット  
POS番号01  
2024/08/12

- 注1 使途項目の欄は、該当する項目を○で囲んでください。  
注2 領収書等貼付欄に貼付することができない領収書等は、別紙に貼付してください。

第6号様式 (第5条関係)

支出調書(一般用)

会派名又は議員名 平山 たかお

支出年月日	令和 6年 8月 19日	整理No.	30
使 途 項 目	調査研究費 研修費 広報広聴費 要請・陳情活動費 会議費 資料作成費 資料購入費 通信運搬費 備品消耗品費 人件費 事務所費		
使 途 内 容	出光リテール販売(株) セルフ五条大橋 政調車ガソリン代		
按 分 割 合	¥ 3,000- 1/2	政務活動費 支 出 額	¥ 1,500-
備 考			

(領収書等貼付欄)



**お客様控え**  
apollo station (クレジット領収書)  
336586

セルフ五条大橋  
出光リテール販売(株)  
京都市西本願町通五条下ル南橋詰  
TEL. 075-353-7380

登録番号 12910001126403  
売上 2024年 8月19日 12:59  
HIRAYAMA TAKAO様  
クレジット

レギュラーガソリン P-12(内)  
17.85L 8170.0 3000円  
(内、ターボ・コト・優引 -82.0 -35円)

合計 3,000円  
(内、消費税等(10.00%) 273円)

支払区分：一括  
承認No. 0900002978  
端末識別番号：0817501936586  
端末処理番号：11423 ATC：0300  
IC/MS識別子：IC  
AID:A0060000631010  
VISA CREDIT  
カードシーケンス番号：02

伝No：10199 担当：8900

- 注1 使途項目の欄は、該当する項目を○で囲んでください。  
2 領収書等貼付欄に貼付することができない領収書等は、別紙に貼付してください。

第6号様式 (第5条関係)

支出調書 (一般用)

会派名又は議員名 平山 たかお

支出年月日	令和 6 年 8 月 23 日	整理No	31
使 途 項 目	調査研究費 研修費 広報広聴費 要請・陳情活動費 会議費 資料作成費 資料購入費 通信運搬費 <備品消耗品費> 人件費 事務所費		
使 途 内 容	(株) ENEOSジェネレーションズ ドトールショップ 伏見深草SS 政調車ガソリン代		
按 分 割 合	¥ 32,100 - 1/2	政務活動費 支 出 額	¥ 16,050 -
備 考			

(領収書等貼付欄)

**EneJet**  
**ドトール**

領内品書 (領収書)  
(株) ENEOSジェネレーションズ  
ドトールショップ伏見深草SS  
京都府京都市伏見区深草西蒲町4-37  
TEL: 075-748-7192  
登録番号: 14010401017885  
2024/08/23 (金) 19:18

VISA カード 平山 たかお 様

売上 ミツバシヤード  
レギュラー  
000260 ¥3,210  
18.66L @172.0 L-5 N-13

小計 ¥3,210  
(10%対象 ¥3,210)  
内消費税 ¥291  
合 計 ¥3,210  
承認No. 0424166  
支払方法 一括

事前OK  
端末処理通番 17361  
VISA CREDIT  
A0000000031010  
カード番号: [REDACTED]  
ポイント: 基本P 9P  
特別P 0P  
今回計 9P  
利用ポイント 0P

利用可能ポイント [REDACTED] P  
本日付与されたポイントは2~3日  
目以降に反映されます。有効期限の  
等の理由で、カードにポイントが  
加算されないことがあります。  
詳細はwww.fs.site.jpに  
てご確認ください。  
※本書保管上のお断り!!  
財布・手帳等にはさんで保管頂く  
場合は、白紙衝を内側に折り保管  
をお願いします。

注1 使途項目の欄は、該当する No.8911 担当:0001  
2 領収書等貼付欄に貼付する POS番号01

ここに貼付してください。

第6号様式 (第5条関係)

支出調書 (一般用)

会派名又は議員名 平山 たかお

支出年月日	令和 6 年 8 月 29 日	整理No.	32
使 途 項 目	調査研究費 研修費 広報広聴費 要請・陳情活動費 会議費 資料作成費 資料購入費 通信運搬費 備品消耗品費 人件費 事務所費		
使 途 内 容	(株)烏丸 天王町SS 政調車ガソリン代		
按 分 割 合	¥3,720- 1/2	政務活動費 支 出 額	¥ 1,586-
備 考			

(領収書等貼付欄)

Enejet  
ホールコート

領内古書 (領収書)  
(株)烏丸  
天王町SS  
京都市左京区深草天王町41  
TEL:075-771-1657  
登録番号: Y9130001020331  
2024/08/29(木)17:01

VISA 0-1 147 平山 たかお

売上 24,311円  
レギュラー  
000180 ¥3,172  
18.66L @170.0 L-2N-4

小計 ¥3,172  
(10%対象) ¥3,172  
(内消費税) ¥286  
合 計 ¥3,172

登録No. 0557426  
支払方法 一括

事務用VISA CR  
端末処理通番 11083  
VISA CREDIT  
ADD00000031010  
カード番号: [REDACTED]  
タイプ: 基本P 9P  
特別P 0P  
今世計 9P  
利用ポイント 0P

利用可能ポイント [REDACTED]  
本日付与されたポイントは2~3日  
目以降に反映されます。有効期限切  
等の理由で、カードにポイントが  
加算されないことがあります。  
詳細はwww.falife.jpに  
てご確認ください。

\*本書保管上のお願い!  
財布・手帳等にはさんで保管頂く  
場合は、自筆紙を内側に折り保管  
をお願いします。

No. 8468 担当: 0001 (株)烏丸  
POS番号01  
2024/08/29

注1 使途項目の欄は、該当す  
2 領収書等貼付欄に貼付す

紙に貼付してください。

第6号様式 (第5条関係)

支出調書 (一般用)

会派名又は議員名 平山 たかお

支出年月日	令和 6 年 9 月 3 日	整理No	33
使 途 項 目	調査研究費 研修費 広報広聴費 要請・陳情活動費 会議費 資料作成費 資料購入費 通信運搬費 (備品消耗品費) 人件費 事務所費		
使 途 内 容	(株) 烏丸 天王町SS 政調車ガソリン代		
按 分 割 合	¥ 3,000- 1/2	政務活動費 支 出 額	¥ 1,500-
備 考			

(領収書等貼付欄)

EneJet  
F-T-Link-7-

領収書

(株) 烏丸  
天王町SS  
京都市左京区岡崎東天王町41  
TEL: 075-771-1657  
登録番号: 19130001020331  
2024/09/03(火) 11:14

上 平山 たかお様  
1-49084-00011 12029 0000  
売上 現金 79- 手  
レギュラー  
000180 ¥3000  
17.97L @167.0 1-5 N-13  
20円適用(000500)  
3円/L.個 3円 済み

小計 ¥3,000  
(10%対象 ¥3,000)  
内消費税 ¥273)  
合計 ¥3,000  
お預かり ¥5000 手納 ¥2000  
上記にて領収書とさせていただきます  
No. 9867 担当: 0001 (株) 烏丸  
POS番号01  
2024/09/03 釣銭返票No. 3782

おつり引券

2024/09/03(火) 11:14  
おつり引券金額 ¥2,000  
2024/09/03 釣銭番号 3782  
2 803782 020000

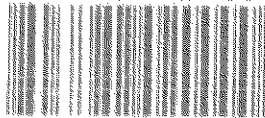

☆☆☆☆☆☆☆☆  
このレシート提示で  
☆☆☆☆☆☆☆☆  
F-T-Link 30円引き  
有効期限 2025年1月31日

注1 使途項目の欄は、該当する項  
2 領収書等貼付欄に貼付するこ

(株) 烏丸  
天王町SS  
TEL: 075-771-1657  
2024/09/03(火) 11:14  
2024/09/03

貼付してください。

第6号様式 (第5条関係)

支出調書 (一般用)

会派名又は議員名 平山 たかお

支出年月日	令和 6 年 9 月 10 日	整理No	34
使 途 項 目	調査研究費 研修費 広報広聴費 要請・陳情活動費 会議費 資料作成費 資料購入費 通信運搬費 備品消耗品費 人件費 事務所費		
使 途 内 容	出光リテール販売 (株) セルフ五条大橋 政調車ガソリン代		
按 分 割 合	¥ 3,000- 1/2	政務活動費 支 出 額	¥ 1,500-
備 考			

(領収書等貼付欄)



**apollo station** お客様控え (クレジット領収書) 936586

セルフ 五条大橋  
出光リテール販売(株)  
京都市西本屋町通五条下ル南橋詰  
TEL 075-353-7380

登録番号 12810081126403  
売上 2024年 9月10日 09:06

HIRAYAMA TAKAO 様  
クレジット

レギュラーガソリン P-12(内)  
17.85 L 0168.0 3000円  
(内、ケイオカード値引 -02.0 -36円)

合計 3,000円  
(内、消費税等(10.00%) 273円)

支払区分：一括  
承認No. 000002440  
端末識別番号：0817501336586  
端末処理番号：10327 ATC：0412  
IC/MS識別子：IC  
AID:A000000031010  
VISA CREDIT  
カードシーケンス番号：02

注1 使途項目の欄は、該  
注2 領収書等貼付欄に貼

別紙に貼付してください。

伝No: 10051 担当: 8300

第6号様式 (第5条関係)

支出調書 (一般用)

会派名又は議員名 平山 たかお

支出年月日	令和 6 年 9 月 11 日	整理No.	35
使 途 項 目	調査研究費 研修費 広報広聴費 要請・陳情活動費 会議費 資料作成費 資料購入費 通信運搬費 備品消耗品費 人件費 事務所費		
使 途 内 容	704>9- 1>74-ト4ツシ 2セ>9 LC4/6M		
按 分 割 合	¥ 2430- 1/2	政務活動費 支 出 額	¥ 1215-
備 考	(領収書等貼付欄)		

注1 使途項目の欄は、該当する項目を○で囲んでください。

注2 領収書等貼付欄に貼付することができない領収書等は、別紙に貼付してください。

再発行

## \*\* 領収書 \*\*

ご注文日 2024/09/11

ご注文番号

2024/09/18 11:12

平山 たかお 様

¥2,430-

内消費税 ¥220-

消費税10%対象

¥2,430

内消費税

¥220

ご注文番号の商品代金として確かに領収いたしました

## お買い上げ明細

商品名	JANコード	数量	単価	金額
インクカートリッジ マゼンタ LCA16M	4977766809924	1	¥2,430	¥2,430
消費税 (DC10%)	2091200000004	1	¥0	¥0
			合計	¥2,430
			(内消費税)	¥220
			合計	¥2,430
			(内消費税)	¥220

## お客様情報

お届け先様 平山たかお事務所 平山たかお 様

ご住所 〒6050981

京都府京都市東山区本町10丁目  
153 平山たかお事務所

ご依頼人様

発行ゴールドポイント 243



第6号様式 (第5条関係)

支出調書 (一般用)

会派名又は議員名 平山 たかお

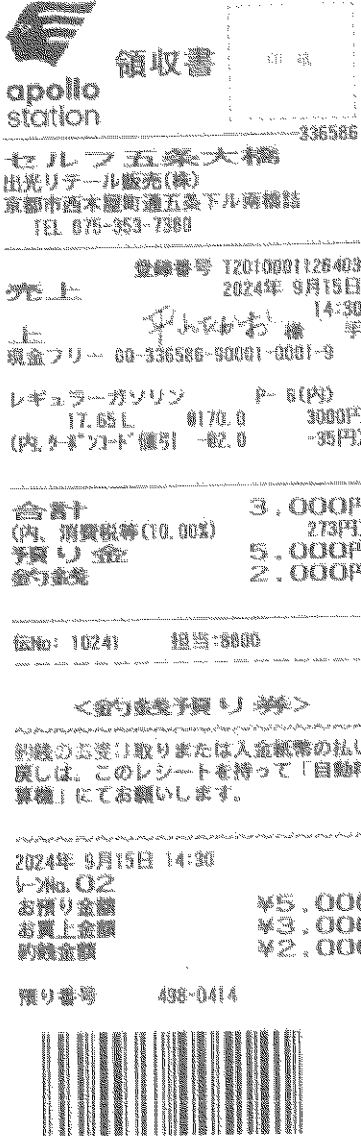
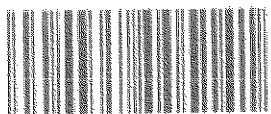
支出年月日	令和 6 年 9 月 15 日	整理No.	36
使 途 項 目	調査研究費 研修費 広報広聴費 要請・陳情活動費 会議費 資料作成費 資料購入費 通信運搬費 備品消耗品費 人件費 事務所費		
使 途 内 容	出光リテール販売(株) セルフ五条大橋 政調車ガソリン代		
按 分 割 合	¥ 3000 1/2	政務活動費 支 出 額	¥ 1500-
備 考	<div style="border: 1px solid black; padding: 5px;"> <p>(領収書等貼付欄)</p>  <p>領収書</p> <p>apollo station</p> <p>セルフ五条大橋</p> <p>出光リテール販売(株)</p> <p>京都市西本願町通五条下ル南橋詰</p> <p>TEL 075-353-7360</p> <p>登録番号 12010001126403</p> <p>売上 2024年 9月15日 14:30</p> <p>上 平山たかお 様 手</p> <p>現金フリー 60-336586-90001-0001-9</p> <p>レギュラーガソリン P-6(内)</p> <p>17.65L 0170.0 3000円</p> <p>(内、カード値引 -02.0 -35円)</p> <p>合計 3,000円</p> <p>(内、消費税等(10.00%) 273円)</p> <p>預り金 5,000円</p> <p>金引金 2,000円</p> <p>伝No: 10241 担当: 6000</p> <p>&lt;金引金預り券&gt;</p> <p>釣銭の返金取りまたは入金紙幣の払い戻しは、このレシートを持って「自動精算機」にてお願いします。</p> <p>2024年 9月15日 14:30</p> <p>レ-No. 02</p> <p>お預り金額 ¥5,000</p> <p>お買上金額 ¥3,000</p> <p>釣銭金額 ¥2,000</p> <p>預り番号 498-0414</p>  </div>		

- 注1 使途項目の欄は、該当する穴ロセシで出してください。  
 2 領収書等貼付欄に貼付することができない領収書等は、別紙に貼付してください。

第6号様式 (第5条関係)

支出調書 (一般用)

会派名又は議員名 平山 たかお

支出年月日	令和 6 年 9 月 19 日	整理No.	37
使 途 項 目	調査研究費 研修費 広報広聴費 要請・陳情活動費 会議費 資料作成費 資料購入費 通信運搬費 (備品消耗品費) 人件費 事務所費		
使 途 内 容	出光リテール販売 (株) セルフ五条大橋 政調車ガソリン代		
按 分 割 合	¥ 2,000- 1/2	政務活動費 支 出 額	¥ 1,500-
備 考			

(領収書等貼付欄)



お客様控え

apollo  
station

(クレジット領収書)

336586

セルフ五条大橋

出光リテール販売(株)  
京都市西木屋町通五条下ル南橋詰  
TEL 075-353-7360

登録番号 T2810001125403

売上

2024年 9月19日

21:39

HIRAYAMA TAKAO様

クレジット

レギュラーガソリン F-12(内)  
17.65 L 8170.0 3000円  
(内、カード引当 82.0 -35円)

合 計 3,000円  
(内、消費税等(10.00%) 273円)

支払区分：一括  
承認No. 0000005082  
端末識別番号：0817501336586  
端末処理通番：11022 ATC：0424  
IC/MS識別子：IC  
AID:A0009000031010  
VISA CREDIT  
カードシーケンス番号：02

伝No: 10423 担当:8800

- 注1 使途項目の欄は、該当する項目を○で囲んでください。  
2 領収書等貼付欄に貼付することができない領収書等は、別紙に貼付してください。

第6号様式 (第5条関係)

支出調書(一般用)

会派名又は議員名 平山 たかお

支出年月日	令和 6 年 9 月 27 日	整理No.	38
使 途 項 目	調査研究費 研修費 広報広聴費 要請・陳情活動費 会議費 資料作成費 資料購入費 通信運搬費 <備品消耗品費> 人件費 事務所費		
使 途 内 容	(株)ENEOSジェネレーションズ ドトールショップ 伏見深草SS 政調車ガソリン代		
按 分 割 合	¥ 2,000- 1/2	政務活動費 支 出 額	¥ 1,500-
備 考			

(領収書等貼付欄)

Enejet  
ドトール

領内品名簿(領収書)  
(株)ENEOSジェネレーションズ  
ドトールショップ伏見深草SS  
京都府京都市伏見区深草西浦町4-37  
TEL:075-746-7192  
登録番号:14010401017985  
2024/09/27(金)21:03

VISA カード払い 平山 たかお 様

売上 7/27(金) 17:44  
レギュラー  
000760 ¥3000  
17.44L 6172.0 L 6 N-16

小計 ¥3,000  
(10%消費税) ¥3,000  
内消費税 ¥272  
合計 ¥3,000  
承認No. 0866918  
支払方法 一括

事前・99 OK  
端末処理通番 18277  
VISA CREDIT  
A0000000031010

カード番号 [REDACTED]  
レート:基本P 8P  
特別P 0P  
今回計 8P  
利用ポイント 0P

利用可能ポイント [REDACTED]  
本日付与されたポイントは2~3日  
目以降に反映されます。有効期限切  
等の理由で、カードにポイントが  
加算されないことがあります。  
詳細はwww.visa.jpに  
てご確認ください。

※本書保管上の身振紙(1)1  
財布・手帳等にはさんで保管頂く  
場合は、目録簿を内側に折り保管  
をお願いします。  
No.5293 旧当:0001

- 注1 使途項目の欄は、該当す P05番号01  
2 領収書等貼付欄に貼付することができない領収書等は、別紙に貼付してください。

支出調書 (一般用)

会派名又は議員名 平山 たかお

支出年月日	令和 6 年 10 月 5 日	整理No	39
使 途 項 目	調査研究費 研修費 広報広聴費 要請・陳情活動費 会議費 資料作成費 資料購入費 通信運搬費 備品消耗品費 人件費 事務所費		
使 途 内 容	(株)鳥丸 天王町SS 政調車ガソリン代		
按 分 割 合	¥ 3,000- 1/2	政務活動費 支 出 額	¥ 1,500-
備 考			

(領収書等貼付欄)

Enejet  
ドールコート

領収書

(株)鳥丸  
天王町SS  
東京都左京区岡納東天王町41  
TEL:075-771-1657  
登録番号: T9130001020331  
2024/10/05(土) 11:36  
Tカード 会員 平山 たかお様

売上 Tカード会員  
レギュラー  
000180 ¥3000  
17.75L @169.0 L-1 N-1  
割引適用(000580)  
3円/L 値引済

小計 ¥3,000  
(10%対象 ¥3,000)  
内消費税 ¥273  
合計 ¥3,000

お預かり ¥3000 お釣 ¥0  
上記にて領収書とさせていただきます

ポイント:基本P 8P  
特別P 0P  
今回計 8P

利用ポイント 0P  
利用可能ポイント [REDACTED] P

本日付与されたポイントは2~5日  
を目途に反映されます。有効期限切  
等の理由で、Tカードにポイントが  
加算されないことがあります。

詳細はwww.lesite.jpに  
てご確認ください。

No.6348 担当:0001 (株)鳥丸  
POS番号01  
2024/10/05

☆☆☆☆☆☆☆☆☆☆  
このレシート提示で  
☆☆☆☆☆☆☆☆☆☆  
ドールドリンク30円引き  
有効期限 2025年1月31日

注1 使途項目の欄は、該当す  
2 領収書等貼付欄に貼付す

(株)鳥丸  
天王町SS  
TEL:075-771-1657  
2024/10/05(土) 11:36  
2024/10/05

紙に貼付してください。

第6号様式 (第5条関係)

支出調書 (一般用)

会派名又は議員名 平山 たかお

支出年月日	令和 6 年 10 月 8 日	整理No.	40
使 途 項 目	調査研究費 研修費 広報広聴費 要請・陳情活動費 会議費 資料作成費 資料購入費 通信運搬費 備品消耗品費 人件費 事務所費		
使 途 内 容	セルフ深草SS 吉田商事(株) 政調車ガフリン代		
按 分 割 合	¥ 3,000- 1/2	政務活動費 支 出 額	¥ 1,500-
備 考			

(領収書等貼付欄)

領収書

apollo station 371092

セルフ深草SS  
吉田商事株式会社  
東京都京都市伏見区深草町通町2-5  
TEL 075-642-6102

登録番号 T0130001016025  
売上 2024年10月 8日 13:08  
上 平山 たかお 様 手  
現金フリー 00-371092-90001-0001-9

出光ゼアス P-10(内)  
17.44L 8172.0 3900円

合計 3,000円  
(内、消費税等(10.00%) 273円)  
預り金 3,000円  
釣銭 0円

伝No: 10059 担当:8800

- 注1 使途項目の欄は、該当する項目を○で囲んでください。  
注2 領収書等貼付欄に貼付することができない領収書等は、別紙に貼付してください。

第6号様式 (第5条関係)

支出調書 (一般用)

会派名又は議員名 平山 たかお

支出年月日	令和 6 年 10 月 17 日	整理No.	41
使 途 項 目	調査研究費 研修費 広報広聴費 要請・陳情活動費 会議費 資料作成費 資料購入費 通信運搬費 (備品消耗品費) 人件費 事務所費		
使 途 内 容	(株) ENEOSジェネレーションズ ドトールジョップ 伏見深草SS 政調車ガソリン代		
按 分 割 合	¥ 3,000- 1/2	政務活動費 支 出 額	¥ 1,500-
備 考			

(領収書等貼付欄)

# EneJet ドトール

領収書 (金額又書)  
 (株) ENEOSジェネレーションズ  
 ドトールジョップ伏見深草SS  
 京都府京都市伏見区深草西洞町4-37  
 TEL: 075-748-7192  
 登録番号: 14010401017885  
 2024/10/17(木) 13:03

VISA カード 平山 たかお IC 様

売上 19486  
 レギュラー  
 000260 ¥3000  
 17.44L @172.0 L-4 N-10

小計 ¥3,000  
 (10%対象 ¥3,000  
 内消費税 ¥272)  
**合計 ¥3,000**  
 承認No. 0154966  
 支払方法 一括

事前OK  
 端末処理番号 19486  
 VISACREDIT  
 A0000000031010

※本書保管上のお断り!!  
 財布・手帳等にはさんで保管頂く  
 場合は、日割減を内側に折り保管  
 をお断り致します。

No. 4072 担当: 0001  
 POS番号 01

- 注1 使途項目の欄は、該当する項目を○で囲んでください。  
 注2 領収書等貼付欄に貼付することができない領収書等は、別紙に貼付してください。

第6号様式 (第5条関係)

支出調書 (一般用)

会派名又は議員名 平山 たかお

支出年月日	令和 6 年 10 月 23 日	整理No	42
使 途 項 目	調査研究費 研修費 広報広聴費 要請・陳情活動費 会議費 資料作成費 資料購入費 通信運搬費 備品消耗品費 人件費 事務所費		
使 途 内 容	(株)ENEOSジェネレーションズ ドトールショップ 伏見深草SS 政調車ガソリン代		
按 分 割 合	¥3,000- 1/2	政務活動費 支 出 額	¥1,500-
備 考			

(領収書等貼付欄)

Enejet  
ドトールコーポ

市内占居調書 (令商収文書)  
(株)ENEOSジェネレーションズ  
ドトールショップ伏見深草SS  
京都府京都市伏見区深草西浦町4-37  
TEL:075-748-7192  
登録番号:14010401017885  
2024/10/23(水)22:30

VISA カード No. 平山 たかお様

売上 ショッピング  
レギュラー  
000260 ¥3000  
17.44L @172.0 L-2 N-4

小計 ¥3,000  
(10%対象 ¥3,000)  
内消費税 ¥272  
合計 ¥3,000  
承認No. 0284524  
支払方法 一括

事前OK  
端末処理番号 13300  
VISA CREDIT  
A0000000031010  
※本書保管上のお騒がせ!!  
財布・手帳等にはさんで保管頂く  
場合は、印刷面を内側に折り保管  
をお願いします。  
No.7049 担当:0001  
POS番号01

- 注1 使途項目の欄は、該当する項目を○で囲んでください。  
注2 領収書等貼付欄に貼付することができない領収書等は、別紙に貼付してください。

第6号様式 (第5条関係)

支出調書 (一般用)

会派名又は議員名 平山 たかお

支出年月日	令和 6 年 10 月 27 日	整理No.	48
使 途 項 目	調査研究費 研修費 広報広聴費 要請・陳情活動費 会議費 資料作成費 資料購入費 通信運搬費 備品消耗品費 人件費 事務所費		
使 途 内 容	政調車ガソリン代 奥村石油 七瀬川SS		
按 分 割 合	¥ 3,000- 1/2	政務活動費 支 出 額	¥ 1,500-
備 考			

(領収書等貼付欄)

# Enejet

領収書

奥村石油  
七瀬川SS  
京都府伏見区竹田七瀬川町342  
TEL:075-642-5802  
登録番号:171300010140/9  
2024/10/27(日)14:40  
現金フリー 奥村様  
1-49151-00017 12051 0000  
売上 現金引 手  
レギュラー  
000180 ¥3000  
17.44L 8172.0 L-3 N-7

小計 ¥3,000  
(10%対象 ¥3,000)  
内消費税 ¥273  
合計 ¥3,000  
お預かり ¥3000 予約 ¥0  
上記にて領収書とさせていただきます  
No.3895 担当:0001 七瀬川  
POS番号01  
2024/10/28

2円高円チケット  
2024/10/27(日)14:40  
ガソリン・軽油  
2円/リットル 高円  
有効期限 2024/11/20

915675

※本日はご利用できません。  
※補正中1回のみご利用できます。  
※操作の最初に、バーコードを  
読み取ってください。  
※他SSではご利用できません。  
7 915149 456755

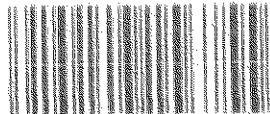

注1 使途項目の欄は、該当する

2 領収書等貼付欄に貼付することができない領収書等は、別紙に貼付してください。

第6号様式 (第5条関係)

支出調書(一般用)

会派名又は議員名 平山 たかお

支出年月日	令和 6 年 10 月 28 日	整理No.	44
使 途 項 目	調査研究費 研修費 広報広聴費 要請・陳情活動費 会議費 資料作成費 資料購入費 通信運搬費 備品消耗品費 人件費 事務所費		
使 途 内 容	(株)鳥丸 天王町SS 政調車ガソリン代		
按 分 割 合	¥ 2,000 - 1/2	政務活動費 支 出 額	¥ 1,500 -
備 考			

(領収書等貼付欄)

Enejet  
F-T-Link-7-

領収書 (領収書)

(株)鳥丸  
天王町SS  
京都市左京区醍醐天王町41  
TEL:075-771-1657  
登録番号: T9130001020331  
2024/10/28 (月) 08:39

ID  印

売上 ID  
レギュラー  
000180 ¥3000  
17.44L @172.0 L-T-N-1

小計 ¥3,000  
(10%対象 ¥3,000  
内消費税 ¥273)  
合計 ¥3,000

承認No. 0003456

支払方法 一括

事前印字 OK  
端末処理済 11884  
※本書保管上のおお願い!!!  
財布・手帳等にはさんで保管頂く  
場合は、目録簿を内側に折り保管  
をお願いします。

No. 4345 担当: 0001 (株)鳥丸  
POS番号01  
2024/10/28

☆☆☆☆☆☆☆☆  
このレシート提示で  
☆☆☆☆☆☆☆☆  
F-T-Link 30円税  
有効期限 2025年1月31日

(株)鳥丸  
天王町SS  
TEL:075-771-1657  
2024/10/28 (月) 08:39  
2024/10/28

- 注1 使途項目の欄は、該当する項目を○で囲んでください。  
注2 領収書等貼付欄に貼付することができない領収書等は、別紙に貼付してください。

第6号様式 (第5条関係)

支出調書 (一般用)

会派名又は議員名 平山 たかお

支出年月日	令和 6 年 11 月 3 日	整理No.	45
使 途 項 目	調査研究費 研修費 広報広聴費 要請・陳情活動費 会議費 資料作成費 資料購入費 通信運搬費 備品消耗品費 人件費 事務所費		
使 途 内 容	(株)鳥丸 天王町SS 政調車ガソリン代		
按 分 割 合	¥ 3,000- 1/2	政務活動費 支 出 額	¥ 1,500-
備 考			

(領収書等貼付欄)

Enejet  
ドトール

領内古書 (領収書)

(株)鳥丸  
天王町SS  
京都市左京区岡崎東天王町4  
TEL:075-771-1657  
登録番号: T9130001020331  
2024/11/03(日)16:19

VISA カード No. 平山 たかお

売上 22(税込)ト  
レギュラー  
000180 ¥3000  
17.44L 0172.0 L-5 N-13

小計 ¥3,000  
(10%対象 ¥3,000)  
内消費税 ¥273  
合 計 ¥3,000  
承認No. 0106740  
支払方法 一括

事前OK  
端末処理番号 18126  
VISA CREDIT  
A0000000031010

※本書保管上のお練！！  
財布・手帳等にはさんで保管頂く  
場合は、印刷面を内側折り保管  
をお勧め致します。  
No.9287 担当:0001 (株)鳥丸  
POS番号01  
2024/11/03

☆☆☆☆☆☆☆☆  
このレシート提示で  
☆☆☆☆☆☆☆☆  
ドトールドリンク30円引き  
有効期限 2025年1月31日

(株)鳥丸  
天王町SS  
TEL:075-771-1657  
2024/11/03(日)16:19  
2024/11/03

注1 使途項目の欄は、該当  
2 領収書等貼付欄に貼付  
紙に貼付してください。

第6号様式 (第5条関係)

支出調書 (一般用)

会派名又は議員名 平山 たかお

支出年月日	令和 6 年 11 月 4 日	整理No.	46
使 途 項 目	調査研究費 研修費 広報広聴費 要請・陳情活動費 会議費 資料作成費 資料購入費 通信運搬費 備品消耗品費 人件費 事務所費		
使 途 内 容	政調車ガソリン代 向井石油 (株)		
按 分 割 合	¥ 2,238 - 1/2	政務活動費 支 出 額	¥ 1,119 -
備 考			

(領収書等貼付欄)



納品書 (領収書)

営業時間のお知らせ  
年中無休 24時間営業

向井石油 (株)  
国道十条  
京都府京都市 南区 上馬場 御所町  
2  
(TEL:075-691-7378) SS-026292  
登録番号: T5130001911813

2024年11月04日 11:11 (伝票No. 0166  
通番2126)

61-02625-000096-001  
売上 現金フリー

11200  
レギュラーガソリン F04 ¥238  
数量 12.50(L)  
単価 9179

合計 ¥2,238  
(内税別消費税 ¥203)  
(10%税込対象額 ¥2238)  
(10%消費税 ¥203)

約款 175-7762 54-2762 54-762

担当: 4-  
4362-4362-01 2024/11/04  
上記にて領収書に記入させて頂きませ

- 注1 使途項目の欄は、該当する項目を○で囲んでください。  
2 領収書等貼付欄に貼付することができない領収書等は、別紙に貼付してください。

第6号様式 (第5条関係)

支出調書 (一般用)

会派名又は議員名 平山 たかお

支出年月日	令和 6 年 11 月 10 日	整理No	47
使 途 項 目	調査研究費 研修費 広報広聴費 要請・陳情活動費 会議費 資料作成費 資料購入費 通信運搬費 備品消耗品費 人件費 事務所費		
使 途 内 容	(株) ENEOSジェネレーションズ ドトールショップ 伏見深草SS 政調車ガソリン代		
按 分 割 合	¥ 3,000- 1/2	政務活動費 支 出 額	¥ 1,500-
備 考			

(領収書等貼付欄)

EneJet  
ドトール

領内品名書 (領収書)  
(株) ENEOSジェネレーションズ  
ドトールショップ伏見深草SS  
京都府京都市伏見区深草西蒲町4-37  
TEL: 075-748-7192  
登録番号: 14010401017885  
2024/11/10 (日) 16:05

VISA カード 平山 たかお IC 様

売上 レギュラー  
000260 ¥3000  
17.44L @172.0 L- 4 N-10

小計 ¥3,000  
(10%対象 ¥3,000)  
内消費税 ¥272  
合計 ¥3,000  
承認No. 0519094  
支払方法 一括

事前4-7/ OK  
端末処理番号 13669  
VISACREDIT  
A0000000031010  
※本書保管上のお取り扱い!!  
財布・手帳等にはさんで保管頂く  
場合は、印刷面を内側に折り保管  
をお願ひ致します。  
No. 5010 担当: 0001  
POS番号01

- 注1 使途項目の欄は、該当する項目を○で囲んでください。  
2 領収書等貼付欄に貼付することができない領収書等は、別紙に貼付してください。

第6号様式 (第5条関係)

支出調書 (一般用)

会派名又は議員名 平山 たかお

支出年月日	令和 6 年 11 月 23 日	整理No.	48
使 途 項 目	調査研究費 研修費 広報広聴費 要請・陳情活動費 会議費 資料作成費 資料購入費 通信運搬費 備品消耗品費 人件費 事務所費		
使 途 内 容	(株)鳥丸 天王町SS 政調車ガソリン代		
按 分 割 合	¥ 3,000 - 1/2	政務活動費 支 出 額	¥ 1,500 -
備 考			

(領収書等貼付欄)

**EneJet**  
**ドトールコーヒ-**

新内品書 (領収書)

(株)鳥丸  
天王町SS  
京都府左京区岡崎東天王町41  
TEL:075-771-1657  
登録番号: T9130001020331  
2024/11/23(土)19:21

VISA カード決済 *平山 たかお* 様

売上 *ミツバチコーヒ-*  
レキユラー  
000180 ¥3000  
17.65L 8170.0 L-6 N-16

小計 ¥3,000  
(10%対象 ¥3,000)  
内消費税 ¥273  
合計 ¥3,000  
承認No. 0588633  
支払方法 一括

事前オッケー  
端末処理済番 18997  
VISA CREDIT  
A0000000031010  
※本書保管上のお願!!!  
財布・手帳類にはさんで保管頂く  
場合は、百円鎖を内側に折り保管  
をお願いします。  
No.5019 担当:0001 (株)鳥丸  
POS番号01  
2024/11/23

☆☆☆☆☆☆☆☆  
このレシート提示で  
☆☆☆☆☆☆☆☆  
ドトールドリンク30円引き  
有効期限 2025年1月31日

(株)鳥丸  
天王町SS  
TEL:075-771-1657  
2024/11/23(土)19:21

注1 使途項目の欄は、該当す  
2 領収書等貼付欄に貼付す

紙に貼付してください。

第6号様式 (第5条関係)

支出調書 (一般用)

会派名又は議員名 平山 たかお

支出年月日	令和 6 年 12 月 1 日	整理No.	49
使 途 項 目	調査研究費 研修費 広報広聴費 要請・陳情活動費 会議費 資料作成費 資料購入費 通信運搬費 備品消耗品費 人件費 事務所費		
使 途 内 容	政調車ガソリン代 オートプラザ上鳥羽 エムケイ石油(株)		
按 分 割 合	¥ 3654 - 1/2	政務活動費 支 出 額	¥ 1827 -
備 考	(領収書等貼付欄)		



**お客様控え**  
apollo station (クレジット領収書)

280190  
オートプラザ上鳥羽  
TEL 075-682-3551  
エムケイ石油株式会社  
京都市南区上鳥羽北花名町1-1  
TEL 075-682-3551

---

登録番号 T3130001010134  
売上 2024年12月1日 16:59  
HIRAYAMA TAKAO  
クレジット [REDACTED]

レギュラーガソリン P-10(内)  
21.00 L 8174.0 3854円  
01260.00

---

合計 3,654円  
(内、消費税等(10.00%) 332円)

---

支払区分：一括  
承認No. 0000289364  
端末識別番号：0817501280190  
端末機種番号：09315 ATC：0464  
IC/NS識別子：IC  
AID: A800900031010  
VISA CREDIT  
カードシーケンス番号：02

---

伝No: 10219 担当: 4479 [REDACTED]

※ 本書保管上のお願い  
財布・手帳等にはきんで保管できず  
場合は、印刷面を内側に折り保管をお  
願いいたします。

注1 使途項目の欄は、該当する項目を○で囲んでください。  
2 領収書等貼付欄に貼付することができない領収書等は、別紙に貼付してください。

第6号様式（第5条関係）

支出調書（一般用）

会派名又は議員名 平山 たかお

支出年月日	令和 6 年 12 月 4 日	整理No	50
使 途 項 目	<input type="checkbox"/> 調査研究費 <input type="checkbox"/> 研修費 <input type="checkbox"/> 広報広聴費 <input type="checkbox"/> 要請・陳情活動費 <input type="checkbox"/> 会議費 <input type="checkbox"/> 資料作成費 <input type="checkbox"/> 資料購入費 <input type="checkbox"/> 通信運搬費 <input checked="" type="checkbox"/> 備品消耗品費 <input type="checkbox"/> 人件費 <input type="checkbox"/> 事務所費		
使 途 内 容	工化 <sup>0</sup> - <sup>0</sup> -、 <sup>0</sup> APP高白色 ホワイト <sup>0</sup> 用紙 A4 白色度93%		
按 分 割 合	¥ 2,241 - 1/2	政務活動費 支 出 額	¥ 1,121 -
備 考	(領収書等貼付欄)		

- 注1 使途項目の欄は、該当する項目を○で囲んでください。  
 2 領収書等貼付欄に貼付することができない領収書等は、別紙に貼付してください。

注文番号 [REDACTED] の領収書 (再発行)

このページを印刷してご利用ください。

再発行日：2024年12月9日

注文日：2024年12月4日

Amazon.co.jp 注文番号 [REDACTED]

ご請求額：¥2,241

平山 たかお

## 2024年12月7日に発送済み

## 注文商品

1点 エイビーピー・ジャパン(APPJ) APP 高白色 ホワイトコピー用紙 A4 白色度93% 紙厚 0.09mm 2500枚(500枚×5冊) PEFC認証 価格 ¥2,241

販売：アマゾンジャパン合同会社

コンディション：新品

## お届け先住所：

平山たかお事務所

605-0981

京都府 京都市東山区本町

10丁目153

## 配送方法：

お急ぎ便

## 支払い情報

## 支払い方法：

Visa 下4桁 [REDACTED]

一括払い

商品の小計： ¥2,241  
配送料・手数料： ¥0

注文合計： ¥2,241

ご請求額： ¥2,241

## 請求先住所：

平山たかお事務所

605-0981

京都府 京都市東山区本町

10丁目153

## クレジットカードへの請求

Visa (下4けたが [REDACTED]) : 2024年12月7日: ¥2,241

注文の状況を確認するには、注文内容をご覧ください。

利用規約 | プライバシー規約 ©1998-2020, Amazon.com, Inc. and its affiliates

ページトップへ

Amazonトップ

マイストア

第6号様式 (第5条関係)

支出調書 (一般用)

会派名又は議員名 平山 たかお

支出年月日	令和 6 年 12 月 16 日	整理No.	51
使 途 項 目	調査研究費 研修費 広報広聴費 要請・陳情活動費 会議費 資料作成費 資料購入費 通信運搬費 備品消耗品費 人件費 事務所費		
使 途 内 容	出光リテール販売 (株) セルフ五条大橋 政調車ガソリン代		
按 分 割 合	¥ 3,000- 1/2	政務活動費 支 出 額	¥ 1,500-
備 考			

(領収書等貼付欄)



**お客様控え**  
apollo station (クレジット領収書)  
336586

セルフ五条大橋  
出光リテール販売(株)  
京都市西木野町蓮五条下ル南極詰  
TEL 075-953-7380

登録番号 T2010001126403  
売上 2024年12月16日 12:24

HIRAYAMA TAKAO様  
クレジット

レギュラーガソリン P-12(内)  
17.85L 8168.0 3000円  
(内、税金) 0円 -02.0 -36円)

合計 3,000円  
(内、消費税等(10.00%) 273円)

支払区分:一括  
承認No. 0000490669  
端末識別番号: 0817501336586  
端末処理番号: 11508 ATC: 0402  
IC/MS識別子: IC  
AID: A000000031010  
VISA CREDIT  
カードシーケンス番号: 02

伝No: 10175 担当: 6800

注1 使途項目の欄は、該当する項目を○で囲んでください。  
注2 領収書等貼付欄に貼付することができない領収書等は、別紙に貼付してください。

第6号様式 (第5条関係)

支出調書 (一般用)

会派名又は議員名 平山 たかお

支出年月日	令和 6 年 12 月 19 日	整理No.	52
使 途 項 目	調査研究費 研修費 広報広聴費 要請・陳情活動費 会議費 資料作成費 資料購入費 通信運搬費 備品消耗品費 人件費 事務所費		
使 途 内 容	セルフ深草SS 吉田商事(株) 政調車ガソリン代		
按 分 割 合	¥ 3,000 - 1/2	政務活動費 支 出 額	¥ 1,500 -
備 考			

(領収書等貼付欄)

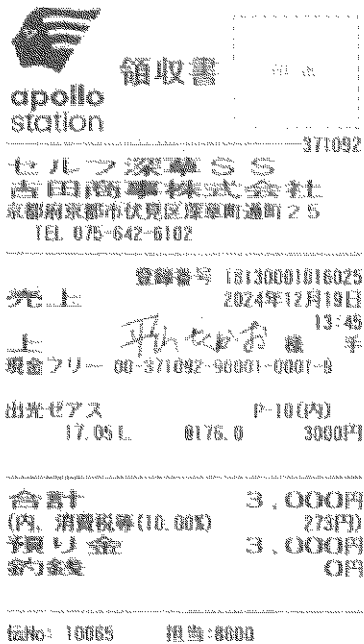

領収書

apollo station 371092

セルフ深草SS  
吉田商事株式会社  
京都府京都市伏見区深草南通町2-5  
TEL 075-642-6102

登録番号 18130001016025  
2024年12月19日

売上 13:45  
上 平山 たかお 様 手  
現金フリー 00-371092-90001-0001-8

出光ゼアス P-10(内)  
17.05 L 0175.0 3000円

合計 3,000円  
(内、消費税等(10.00%) 273円)  
預り金 3,000円  
釣銭 0円

伝No: 10065 担当:8600

- 注1 使途項目の欄は、該当する項目を○で囲んでください。  
 2 領収書等貼付欄に貼付することができない領収書等は、別紙に貼付してください。

第6号様式 (第5条関係)

支出調書(一般用)

会派名又は議員名 平山 たかお

支出年月日	令和 6 年 12 月 24 日	整理No.	53
使 途 項 目	調査研究費 研修費 広報広聴費 要請・陳情活動費 会議費 資料作成費 資料購入費 通信運搬費 備品消耗品費 人件費 事務所費		
使 途 内 容	(株) ENEOSジェネレーションズ ドトールショップ 伏見深草SS 政調車ガソリン代		
按 分 割 合	¥ 3,000- 1/2	政務活動費 支 出 額	¥ 1,500-
備 考			

(領収書等貼付欄)

EneJet  
ドトールコーポ

領収書(領収書)

(株)ENEOSジェネレーションズ  
ドトールショップ伏見深草SS  
京都府京都市伏見区深草西浦14-37  
TEL:075-748-7192  
登録番号:T4010401017885  
2024/12/24(火)16:53

VISA カード決済 平山 たかお IC

売上 000260 17.05L 0176.0 L-2 N-4 ¥3000

小計 ¥3,000  
(10%対象 ¥3,000)  
内消費税 ¥272

合 計 ¥3,000

承認No. 0669875  
支払方法 一括

事前OK  
端末処理番号 11253

VISACREDIT  
A0000000031010

※本書保管上のお願!!!  
財布・手帳等にはさんで保管頂く  
場合は、印刷面を内側に折り保管  
をお願いします。

No. 6528 担当:0001  
POS番号01

- 注1 使途項目の欄は、該当する項目を○で囲んでください。  
2 領収書等貼付欄に貼付することができない領収書等は、別紙に貼付してください。

第6号様式 (第5条関係)

支出調書(一般用)

会派名又は議員名 平山 たかお

支出年月日	令和 6 年 12 月 25 日	整理No.	54
使 途 項 目	調査研究費 研修費 広報広聴費 要請・陳情活動費 会議費 資料作成費 資料購入費 通信運搬費 <u>備品消耗品費</u> 人件費 事務所費		
使 途 内 容	封筒		
按 分 割 合	¥ 400- 1/2	政務活動費 支 出 額	¥ 200-
備 考			

(領収書等貼付欄)

領 収 証

平山 たかお 様 R6 年 12 月 25 日

★ ¥ 400-

但 封筒代  
上記正に領収いたしました

内 訳	
税率	金額(税抜・税込)
宛	消費税額等
税率	金額(税抜・税込)
宛	消費税額等

一 橋 堂  
TEL(541)0812

マクニ 25-1048

- 注1 使途項目の欄は、該当する項目を○で囲んでください。  
 注2 領収書等貼付欄に貼付することができない領収書等は、別紙に貼付してください。

第6号様式 (第5条関係)

支出調書 (一般用)

会派名又は議員名 平山 たかお

支出年月日	令和 6 年 12 月 29 日	整理No.	35
使 途 項 目	調査研究費 研修費 広報法聴費 要請・陳情活動費 会議費 資料作成費 資料購入費 通信運搬費 備品消耗品費 人件費 事務所費		
使 途 内 容	(株)鳥丸 天王町SS 政調車ガソリン代		
按 分 割 合	¥ 2,680- 1/2	政務活動費 支 出 額	¥ 1,340-
備 考			

(領収書等貼付欄)

EneJet  
FUEL-JET

系内領収書 (令和元書)

(株)鳥丸  
天王町SS  
東京都左京区岡崎東天王町41  
TEL:075-771-1657  
登録番号:19130001020331  
2024/12/29(日)12:34

VISA カード決済

売上 マイナスカード  
レギュラー  
000180 ¥2680  
15.23L @176.0 L-4 N-10

小計 ¥2,680  
(10%対象 ¥2,680)  
内消費税 ¥244  
合計 ¥2,680  
承認No. 0455666  
支払方法 一括

事前4-29 OK  
端末処理済 19663  
VISA CREDIT  
A0000000031010

※本書保管上の注意!!!  
財布・手帳等にはさんで保管頂く  
場合は、印刷面を内側に折り保管  
をお願いします。

No.8059 担当:0001 (株)鳥丸  
POS番号01  
2024/12/29

☆☆☆☆☆☆☆☆  
このレシート提示で  
☆トールドリンク30円引き  
有効期限 2025年7月31日

(株)鳥丸  
天王町SS  
TEL:075-771-1657

注1 使途項目の欄は、該当す 2024/12/29(日)12:34

2 領収書等貼付欄に貼付す 2024/12/29

.....底に貼付してください。

第6号様式 (第5条関係)

支出調書 (一般用)

会派名又は議員名 平山 たかお

支出年月日	令和 7 年 1 月 3 日	整理No.	56
使 途 項 目	調査研究費 研修費 広報広聴費 要請・陳情活動費 会議費 資料作成費 資料購入費 通信運搬費 備品消耗品費 人件費 事務所費		
使 途 内 容	(株) ENEOSジェネレーションズ ドトールショップ 伏見深草SS 政調車ガソリン代		
按 分 割 合	¥ 3,000- 1/2	政務活動費 支 出 額	¥ 1,500-
備 考	(領収書等貼付欄)		



**EneJet**  
**ドトール**

領収書 (会派用)

(株) ENEOSジェネレーションズ  
ドトールショップ 伏見深草SS  
京都府京都市伏見区深草西浦町4-37  
TEL: 075-748-7192  
登録番号: T4010401017885  
2025/01/03 (金) 21:47

VISA カード 平山 たかお IC

売上 レギュラー  
000260 ¥3000  
17.05L @176.0 L-4 N-10

小計 ¥3,000  
(10%対象 ¥3,000)  
内消費税 ¥272  
合 計 ¥3,000  
承認No. 0237389  
支払方法 一括

事前OK  
端末処理番号 17552  
VISA CREDIT  
A0000000031010  
※本書保管上のお願い!  
財布・手帳等にはさんで保管頂く  
場合は、印刷面を内側に折り保管  
をお願いします。  
No. 1255 担当: 0001  
POS番号 01

- 注1 使途項目の欄は、該当する項目を○で囲んでください。  
 2 領収書等貼付欄に貼付することができない領収書等は、別紙に貼付してください。

第6号様式 (第5条関係)

支出調書 (一般用)

会派名又は議員名 平山 たかお

支出年月日	令和 7 年 / 1 月 8 日	整理No.	57
使 途 項 目	調査研究費 研修費 広報広聴費 要請・陳情活動費 会議費 資料作成費 資料購入費 通信運搬費 (備品消耗品費) 人件費 事務所費		
使 途 内 容	出光リテール販売 (株) セルフ五条大橋 政調車ガソリン代		
按 分 割 合	¥ 3,000- 1/2	政務活動費 支 出 額	¥ 1,500-
備 考			

(領収書等貼付欄)



お客様控え  
apollo station (クレジット領収書)

336586

セルフ 五条大橋

出光リテール販売(株)  
京都市西木曽町通五条下ル南橋詰  
TEL 075-353-7380

登録番号 T2010001126403

売上 2025年 1月 8日 15:44

HIRAYAMA TAKAO様  
クレジット

レギュラーガソリン P-12(内)  
17.24L 0174.0 3000円  
(内、カード価値引 -82.0 -34円)

合計 3,000円  
(内、消費税等(10.00%) 273円)

支払区分：一括  
承認No. 0000349661  
端末識別番号：0817501336586  
端末処理番号：10430 ATC：0508  
IC/MS識別子：IC  
AID: A0000000031010  
VISA CREDIT  
カードシーケンス番号：02

伝No: 10308 担当: 8800

- 注1 使途項目の欄は、該当する項目を○で囲んでください。  
2 領収書等貼付欄に貼付することができない領収書等は、別紙に貼付してください。

第6号様式 (第5条関係)

支出調書 (一般用)

会派名又は議員名 平山 たかお

支出年月日	令和 7 年 / 1 月 / 18 日	整理No.	58
使 途 項 目	調査研究費 研修費 広報広聴費 要請・陳情活動費 会議費 資料作成費 資料購入費 通信運搬費 備品消耗品費 人件費 事務所費		
使 途 内 容	出光リテール販売 (株) セルフ五条大橋 政調車ガソリン代		
按 分 割 合	¥ 3,000- 1/2	政務活動費 支 出 額	¥ 1,500-
備 考	(領収書等貼付欄)		



**お客様控え**  
apollo station (クレジット領収書)  
336586

セルフ五条大橋  
出光リテール販売(株)  
京都市西木曽町蓮五条下ル南橋詰  
TEL 075-353-7388

---

登録番号 12010001126403  
売上 2025年 1月18日 20:15

HIRAYAMA TAKAO  
クレジット

レギュラーガソリン P-18(内)  
16.67L ¥180.0 3090円  
(内、V-ECノット値引 -82.0 -33円)

---

合計 3,000円  
(内、消費税等(10.06%) 273円)

---

支払区分：一括  
承認No. 0000191051  
納末識別番号：0817501336586  
納末処理番号：16221 ATC：051F  
IC/MS識別子：IC  
AID:A0000000031010  
VISA CREDIT  
カードシーケンス番号：02

---

伝No: 10416 担当: 8800

- 注1 使途項目の欄は、該当する項目を○で囲んでください。  
 2 領収書等貼付欄に貼付することができない領収書等は、別紙に貼付してください。

第6号様式 (第5条関係)

支出調書 (一般用)

会派名又は議員名 平山 たかお

支出年月日	令和 7年 1月 21日	整理No	59
使 途 項 目	<input type="checkbox"/> 調査研究費 <input type="checkbox"/> 研修費 <input type="checkbox"/> 広報広聴費 <input type="checkbox"/> 要請・陳情活動費 <input type="checkbox"/> 会議費 <input type="checkbox"/> 資料作成費 <input type="checkbox"/> 資料購入費 <input type="checkbox"/> 通信運搬費 <input type="checkbox"/> 備品消耗品費 <input checked="" type="checkbox"/> 人件費 <input type="checkbox"/> 事務所費		
使 途 内 容	支店員 (1名・1名・0名)		
按 分 割 合	¥ 620 - 1/2	政務活動費 支 出 額	¥ 310 -
備 考			

(領収書等貼付欄)

領 収 証

平山 たかお 様 7年 1月 21日

★ ¥ 620 -

但 支店員  
上記正に領収いたしました

内 訳

税引	金額(税抜・税引)
%	消費税額等
税引	金額(税込・税込)
%	消費税額等

一 橋 堂  
TEL(541)0812

フタコ ウケ-1068

- 注1 使途項目の欄は、該当する項目を○で囲んでください。  
 注2 領収書等貼付欄に貼付することができない領収書等は、別紙に貼付してください。

第6号様式 (第5条関係)

支出調書(一般用)

会派名又は議員名 平山 たかお

支出年月日	令和 7年 1月 23日	整理No.	60
使 途 項 目	調査研究費 研修費 広報広聴費 要請・陳情活動費 会議費 資料作成費 資料購入費 通信運搬費 備品消耗品費 人件費 事務所費		
使 途 内 容	出光リテール販売(株) セルフ五条大橋 政調車ガソリン代		
按 分 割 合	¥ 3,200- 1/2	政務活動費 支 出 額	¥ 1,600-
備 考			

(領収書等貼付欄)



お客様控え  
apollo station (クレジット領収書)

336586

セルフ五条大橋  
出光リテール販売(株)  
京都市西木野町通五条下ル南橋詰  
TEL 075-353-7380

登録番号 T2010001126403

売上 2025年 1月23日 13:37

HIRAYAMA TAKAO様  
クレジット

レギュラーガソリン P-6(内)  
17.78L 9180.0 3200円  
(内、カード値引 -82.0 -35円)

合計 3,200円  
(内、消費税等(10.00%) 291円)

支払区分:一括  
承認No. 0000239251  
端末識別番号: 0817501336586  
業末処理通番: 05996 ATC: 0529  
IC/MS識別子: IC  
AID: A0000000031010  
VISA CREDIT  
カードシリーズ番号: 02

伝No: 10190 担当: 8800

- 注1 使途項目の欄は、該当する項目を○で囲んでください。  
注2 領収書等貼付欄に貼付することができない領収書等は、別紙に貼付してください。

第6号様式 (第5条関係)

支出調書 (一般用)

会派名又は議員名 平山 たかお

支出年月日	令和 7 年 1 月 26 日	整理No.	61
使 途 項 目	調査研究費 研修費 広報広聴費 要請・陳情活動費 会議費 資料作成費 資料購入費 通信運搬費 備品消耗品費 人件費 事務所費		
使 途 内 容	出光リテール販売 (株) セルフ五条大橋 政調車ガソリン代		
按 分 割 合	¥ 567. 1/2	政務活動費 支 出 額	¥ 284-
備 考			

(領収書等貼付欄)



**お客様控え**  
apollo station (クレジット領収書)  
336586

セルフ五条大橋  
出光リテール販売(株)  
京都市西本願町通五条下ル南橋詰  
TEL. 075-353-7360

登録番号 I2010001126403  
売上 2025年 1月26日 14:28

HIRAYAMA TAKAOMI  
クレジット

レギュラーガソリン P- 6(内)  
3.15L 8180.0 567円  
(内、カード引 -82.0 -6円)

合計 567円  
(内、消費税等(10.00%) 52円)

支払区分：一括  
承認No. 0000120664  
端末識別番号：0817501936588  
端末処理番号：05641 ATC：0538  
IC/MS識別子：IC  
AID: A0000000031010  
VISA CREDIT  
カードリーケンス番号：02

伝No: 10250 担当: 8800

- 注1 使途項目の欄は、該当する項目を○で囲んでください。  
2 領収書等貼付欄に貼付することができない領収書等は、別紙に貼付してください。

第6号様式 (第5条関係)

支出調書 (一般用)

会派名又は議員名 平山 たかお

支出年月日	令和 7 年 2 月 5 日	整理No.	6
使 途 項 目	調査研究費 研修費 広報広聴費 要請・陳情活動費 会議費 資料作成費 資料購入費 通信運搬費 備品消耗品費 人件費 事務所費		
使 途 内 容	出光リテール販売 (株) セルフ五条大橋 政調車ガソリン代		
按 分 割 合	¥ 3,000 - 1/2	政務活動費 支 出 額	¥ 1,500 -
備 考	(領収書等貼付欄)		



**お客様控え**  
apollo station (クレジット領収書)

336586  
セルフ 五条大橋  
出光リテール販売(株)  
京都市西本願町通五条下ル南橋詰  
TEL 075-353-7380

登録番号 T2010001126403  
売上 2025年 2月 5日 16:00  
HIRAYAMA TAKAOE  
クレジット

レギュラーガソリン P-12(内)  
16.95L 0177.0 3000円  
(内、消費税(10.0%) -02.0 -34円)

合計 3,000円  
(内、消費税等(10.0%) 279円)

支払区分：一括  
承認No. 000805011  
端末識別番号：0017501336586  
端末処理通番：12051 ATC：0540  
IC/MS識別子：IC  
AID: A0000000031010  
VISA CREDIT  
カードシーケンス番号：02

伝No: 10054 担当: 8800

- 注1 使途項目の欄は、該当する項目を○で囲んでください。  
注2 領収書等貼付欄に貼付することができない領収書等は、別紙に貼付してください。

第6号様式 (第5条関係)

支出調書 (一般用)

会派名又は議員名 平山 たかお

支出年月日	令和 7年 2月 9日	整理No	63
使 途 項 目	調査研究費 研修費 広報広聴費 要請・陳情活動費 会議費 資料作成費 資料購入費 通信運搬費 <u>備品消耗品費</u> 人件費 事務所費		
使 途 内 容	(株)ENEOSジェネレーションズ ドトールショップ 伏見深草SS 政調車ガソリン代		
按 分 割 合	¥ 3,000- 1/2	政務活動費 支 出 額	¥ 1,500-
備 考			

(領収書等貼付欄)

**Enejet**  
**ドトールコーポ**

会派名又は議員名

(株)ENEOSジェネレーションズ  
ドトールショップ伏見深草SS  
京都府京都市伏見区深草西蒲町4-37  
TEL:075-748-7192  
登録番号: T4010401017885  
2025/02/09(日) 15:10

平山 たかお様  
1-02865-00012 28191 0000  
売上 現金74- 手  
レギュラー  
000260 ¥3000  
16.49L @182.0 L-6 N-16  
小計 ¥3,000  
(10%対象 ¥3,000  
内消費税 ¥272)  
合 計 ¥3,000  
お預かり ¥3000 お釣 ¥0  
上記にて領収書とさせていただきます  
No.8610 担当:0001  
POS番号01

- 注1 使途項目の欄は、該当する項目を○で囲んでください。  
注2 領収書等貼付欄に貼付することができない領収書等は、別紙に貼付してください。

第6号様式 (第5条関係)

支出調書 (一般用)

会派名又は議員名 平山 たかお

支出年月日	令和 7 年 2 月 11 日	整理No.	14
使 途 項 目	調査研究費 研修費 広報広聴費 要請・陳情活動費 会議費 資料作成費 資料購入費 通信運搬費 <del>備品消耗品費</del> 人件費 事務所費		
使 途 内 容	政調車ガソリン代 (株)東山 山科SS		
按 分 割 合	¥ 3,000- 1/2	政務活動費 支 出 額	¥ 1,500-
備 考			

(領収書等貼付欄)

# ENEOS

領収書 (領収文書)

株式会社 東山  
山科SS  
京都市山科区御陵大津畑町20  
TEL:075-674-7746  
登録番号: T0130001013220  
2025/02/11(火)10:12

VISA カード 1CS  
平山 たかお 様

売上 2025/02/11  
レギュラー  
101080 ¥3000  
15.46L @194.0 L-1N-3

小計 ¥3,000  
(10%対象 ¥3,000  
内消費税 ¥273)

**合計 ¥3,000**  
承認No. 0247845

支払方法 一括

事前払い OK  
端末処理通番 11214  
VISA CREDIT  
A0000000031010

※本書保管上のごお願い!!  
財布・手帳等にはさんで保管頂く  
場合は、印刷面を内側に折り保管  
をお願い致します。

No.1358 担当:0036

POS番号01

注1 使途項目の欄は、該当する  
2 領収書等貼付欄に貼付する

ご貼付してください。

第6号様式 (第5条関係)

支出調書 (一般用)

会派名又は議員名 平山 たかお

支出年月日	令和 7 年 2 月 19 日	整理No	65
使 途 項 目	調査研究費 研修費 広報広聴費 要請・陳情活動費 会議費 資料作成費 資料購入費 通信運搬費 備品消耗品費 人件費 事務所費		
使 途 内 容	出光リテール販売 (株) セルフ五条大橋 政調車ガソリン代		
按 分 割 合	¥ 3,000 1/2	政務活動費 支 出 額	¥ 1,500
備 考	(領収書等貼付欄)		



**お客様控え**  
apollo station (クレジット領収書)  
336586

セルフ五条大橋  
出光リテール販売(株)  
京都市西本願町通五条下ル南橋詰  
TEL 075-953-7380

---

登録番号 12010001126403  
売上 2025年 2月19日 14:55

HIRAYAMA TAKAO様  
クレジット

レギュラーガソリン P- 6(内)  
16.95L 8177.0 3600円  
(内、クレジット値引 -82.0 -34円)

---

合計 3,000円  
(内、消費税等(10.00%) 273円)

---

支払区分：一括  
承認No. 0000549621  
端末識別番号：0817501336586  
端末処理番号：05153 ATC：0561  
IC/MS識別子：IC  
AID: A0000000031010  
VISA CREDIT  
カードシーケンス番号：02

---

伝No: 10211 担当: 8600

- 注1 使途項目の欄は、該当する項目を○で囲んでください。  
注2 領収書等貼付欄に貼付することができない領収書等は、別紙に貼付してください。

第6号様式 (第5条関係)

支出調書 (一般用)

会派名又は議員名 平山 たかお

支出年月日	令和 7 年 2 月 25 日	整理No.	66
使 途 項 目	調査研究費 研修費 広報広聴費 要請・陳情活動費 会議費 資料作成費 資料購入費 通信運搬費 備品消耗品費 人件費 事務所費		
使 途 内 容	出光リテール販売 (株) セルフ五条大橋 政調車ガソリン代		
按 分 割 合	¥ 3,000 - 1/2	政務活動費 支 出 額	¥ 1,500 -
備 考	(領収書等貼付欄)		



**お客様控え**  
apollo station (クレジット領収書)  
336586

セルフ五条大橋  
出光リテール販売(株)  
京都市西木屋町通五条下ル南橋詰  
TEL 075-353-7380

---

登録番号 12010001126403  
売上 2025年 2月25日 10:02

HIRAYAMA TAKAO 様  
クレジット

レギュラーガソリン P-6(内)  
16.95L 0177.0 3000円  
(内、ケイカード優待 -02.0 -34円)

---

合計 3,000円  
(内、消費税等(10.00%) 273円)

---

支払区分：一括  
承認No. 0000812912  
端末識別番号：0817501336586  
端末処理番号：05640 ATC：0560  
IC/MS識別子：IC  
AID:A0000000031010  
VISA CREDIT  
カードシーケンス番号：02

---

伝No: 10068 担当: 8800

- 注1 使途項目の欄は、該当する項目を○で囲んでください。  
 2 領収書等貼付欄に貼付することができない領収書等は、別紙に貼付してください。

第6号様式（第5条関係）

支出調書（一般用）

会派名又は議員名 平山 たかお

支出年月日	令和7年 2月 26日	整理No	67
使 途 項 目	調査研究費 研修費 広報広聴費 要請・陣情活動費 会議費 資料作成費 資料購入費 通信運搬費 備品消耗品費 人件費 事務所費		
使 途 内 容	イベントリッジ（大資料印刷・ゼロ・サイン・マゼン）		
按 分 割 合	¥12,590. 1/2	政務活動費 支 出 額	¥6,195-
備 考	(領収書等貼付欄)		

- 注1 使途項目の欄は、該当する項目を○で囲んでください。  
 2 領収書等貼付欄に貼付することができない領収書等は、別紙に貼付してください。

再発行

\*\*\* 領収書 \*\*\*

ご注文日 2025/02/26

ご注文番号 [REDACTED]

2025/02/27 12:43

平山 たかお 様

¥12,390-

内消費税 ¥1,126-

消費税10%対象

¥12,390

内消費税

¥1,126

ご注文番号 [REDACTED] の商品代金として確かに領収いたしました

お買い上げ明細

商品名	JANコード	数量	単価	金額
インクカートリッジ 大容量 ブラック LC416XLBK	4977766809948	1	¥4,240	¥4,240
インクカートリッジ イエロー LC416Y	4977766809931	1	¥2,750	¥2,750
インクカートリッジ シアン LC416C	4977766809917	1	¥2,750	¥2,750
インクカートリッジ マゼンタ LC416M	4977766809924	1	¥2,650	¥2,650
配送費 (EC用)	2091200000004	1	¥0	¥0
合計				¥12,390
(内消費税)				¥1,126
ご注文金額 (内消費税別)				¥12,390
(内消費税)				¥1,126

お客様情報

お届け先様 平山たかお事務所 平山たかお 様

ご住所 〒6050981

京都府京都市東山区本町10丁目  
153平山たかお事務所

ご依頼人様

[REDACTED] 様

(補填履歴が代理店依頼のもの)

第6号様式 (第5条関係)

支出調書 (一般用)

会派名又は議員名 平山 たかお

支出年月日	令和 7 年 3 月 11 日	整理No.	68
使 途 項 目	調査研究費 研修費 広報広聴費 要請・陳情活動費 会議費 資料作成費 資料購入費 通信運搬費 備品消耗品費 人件費 事務所費		
使 途 内 容	出光リテール販売 (株) セルフ五条大橋 政調車ガソリン代		
按 分 割 合	¥ 2600- 1/2	政務活動費 支 出 額	¥ 1300-
備 考			

(領収書等貼付欄)



**お客様控え**  
apollo station (クレジット領収書)  
336586

セルフ 五条大橋  
出光リテール販売(株)  
京都市西本願町通五条下ル南橋詰  
TEL. 075-353-7390

登録番号 T2010001126403  
売上 2025年 3月11日 18:22

HIRAYAMA TAKAO様  
クレジット

レギュラーガソリン P- 6(内)  
14.94L 8174.0 2690円  
(内、消費税等(10.00%) -82.0 -29円)

合計 2,600円  
(内、消費税等(10.00%) 236円)

支払区分：一括  
承諾No. 0000844356  
端末識別番号：0817501336586  
端末処理番号：06945 ATC：0588  
IC/MS識別子：IC  
AID:A0000000031010  
VISA CREDIT  
カードシーケンス番号：02

伝No: 10277 担当: 8800

注1 使途項目の欄は、該当する項目を○で囲んでください。

2 領収書等貼付欄に貼付することができない領収書等は、別紙に貼付してください。

第6号様式 (第5条関係)

支出調書 (一般用)

会派名又は議員名 平山 たかお

支出年月日	令和 7 年 3 月 19 日	整理No.	69
使 途 項 目	調査研究費 研修費 広報広聴費 要請・陳情活動費 会議費 資料作成費 資料購入費 通信運搬費 備品消耗品費 人件費 事務所費		
使 途 内 容	(株)鳥丸 天王町SS 政調車ガソリン代		
按 分 割 合	¥ 3,000 - 1/2	政務活動費 支 出 額	¥ 1,500 -
備 考			

(領収書等貼付欄)

Enejet  
ドールリンク

領収書 (印刷文書)

(株)鳥丸  
天王町SS  
京都市左京区醍醐津天守町41  
TEL:075-771-1657  
登録番号: 19130001020331  
2025/03/19(水) 17:34

VISA カード 平山 たかお IC 様

売上 現金  
レギュラー  
000180 ¥3000  
16.76L @179.0 L-7 N-19

小計 ¥3,000  
(16%対象 ¥3,000  
内消費税 ¥273)  
合計 ¥3,000  
承認No. 0177401  
支払方法 一括

事前引当 OK  
端末処理番号 16794  
VISA CREDIT  
A0000000031010

※本書保管上のお断り!!  
財布・手帳等にはさんで保管頂く  
場合は、印刷面を内側に折り保管  
をお断り致します。

No. 6568 担当:0001 (株)鳥丸  
POS番号01  
2025/03/19

☆☆☆☆☆☆☆☆  
このレシート提示で  
☆☆☆☆☆☆☆☆  
ドールリンク30円引き  
有効期限 2025年7月31日

(株)鳥丸  
天王町SS  
TEL:075-771-1657  
2025/03/19(水) 17:34

- 注1 使途項目の欄は、該当す  
2 領収書等貼付欄に貼付することができない領収書等は、別紙に貼付してください。

第6号様式 (第5条関係)

支出調書 (一般用)

会派名又は議員名 平山 たかお

支出年月日	令和 7 年 3 月 31 日	整理No.	70
使 途 項 目	調査研究費 研修費 広報広聴費 要請・陳情活動費 会議費 資料作成費 資料購入費 通信運搬費 備品消耗品費 人件費 事務所費		
使 途 内 容	政調車ガソリン代 木村石油(株) 四桑堀川SS		
按 分 割 合	¥ 3,000 - 1/2	政務活動費 支 出 額	¥ 1,500 -
備 考			

(領収書等貼付欄)

# Enejet

納品書 (領収書)

木村石油株式会社  
四桑堀川SS  
中京区錦小路通堀川西入吉野町829  
TEL:075-841-0146  
登録番号: T0130001020431  
2025/03/31(月)19:54

VISA カード決済 *平山 たかお*

売上 ENEOS レギュラー  
000180 ¥3000  
16.76L @179.0 L-3N-7

小計 ¥3,000  
(10%対象 ¥3,000)  
内消費税 ¥273  
合 計 ¥3,000  
承認No. 0951409  
支払方法 一括

事前4-19 OK  
端末処理通番 15779  
VISACREDIT  
AG00000031010

※本票保管上のご願い!!  
財布・手帳等にはさんで保管頂く  
場合は、印刷面を内側に折り保管  
をお願い致します。

車検で貰える!  
ガソリン税/10円引き  
詳しくは従業員まで!  
No.8710 担当:0001 四桑堀川  
POS番号01  
2025/03/31

- 注1 使途項目の欄は、該当する項目を○で囲んでください。  
2 領収書等貼付欄に貼付することができない領収書等は、別紙に貼付してください。

支出調書一覧表

(人件費) 会派名又は議員名 平山 たかお

整理No.	支出日	使途内容	政務活動費支出額(円)
1	令和6年5.1	4月分給与	¥72,594
2	5.1	4月分給与	¥133,650
3	6.3	5月分給与	¥88,857
4	6.3	5月分給与	¥123,255
5	7.1	6月分給与	¥78,840
6	7.1	6月分給与	¥125,235
7	7.9	令和6年度 労働保険代	¥34,208
8	8.1	7月分給与	¥77,850
9	8.1	7月分給与	¥130,185
10	9.2	8月分給与	¥73,584
11	9.2	8月分給与	¥88,605
12	10.1	9月分給与	¥83,601
13	10.1	9月分給与	¥114,345
14	11.1	10月分給与	¥91,332
15	11.1	10月分給与	¥129,195
16	12.2	11月分給与	¥84,591
17	12.2	11月分給与	¥109,890

支出調書一覧表

(人件費)

会派名又は議員名

平山 たかお

整理 No.	支出日	使途内容	政務活動費 支出額(円)
18	12.30	12月分給与	¥84,096
19	12.30	12月分給与	¥109,890
20	令和7.2.3	1月分給与	¥72,594
21	令和7.2.3	1月分給与	¥107,415
22	3.3	2月分給与	¥78,840
23	3.3	2月分給与	¥96,030
24	4.1	3月分給与	¥76,860
25	4.1	3月分給与	¥90,090
小計			¥2,355,632

職員従事状況説明書

会派名又は議員名 平山 たかお

1 基本情報等

(1) 職員の基本情報及び経費の計上状況(職員①)

氏名	
生年月日	
住所	
雇用期間	2022年4月1日～ 年 月 日
所定の勤務時間	<input type="checkbox"/> 毎週 ( ) 曜日 ( ~ ) <input checked="" type="checkbox"/> 不定
所定の勤務地	<input checked="" type="checkbox"/> 議員事務所 <input type="checkbox"/> 議員の自宅 <input type="checkbox"/> その他 ( )
計上に係る経費の内容	<input checked="" type="checkbox"/> 給与 <input checked="" type="checkbox"/> 社会保険料(事業主負担分) <input type="checkbox"/> その他 ( )
按分の理由	<input checked="" type="checkbox"/> 従事時間に基づく按分(本説明書及び職員従事状況記録簿に基づく場合) <input type="checkbox"/> 従事時間に基づく按分(本説明書のみに基づく場合) <input type="checkbox"/> その他 ( )

(2) 職員の基本情報及び経費の計上状況(職員②)

氏名	
生年月日	
住所	
雇用期間	2023年4月17日～ 年 月 日
所定の勤務時間	<input type="checkbox"/> 毎週 ( ) 曜日 ( ~ ) <input checked="" type="checkbox"/> 不定
所定の勤務地	<input checked="" type="checkbox"/> 議員事務所 <input type="checkbox"/> 議員の自宅 <input type="checkbox"/> その他 ( )
計上に係る経費の内容	<input checked="" type="checkbox"/> 給与 <input checked="" type="checkbox"/> 社会保険料(事業主負担分) <input type="checkbox"/> その他 ( )
按分の理由	<input checked="" type="checkbox"/> 従事時間に基づく按分(本説明書及び職員従事状況記録簿に基づく場合) <input type="checkbox"/> 従事時間に基づく按分(本説明書のみに基づく場合) <input type="checkbox"/> その他 ( )

(3) 職員の基本情報及び経費の計上状況(職員③)

氏名	
生年月日	年 月 日生
住所	
雇用期間	年 月 日～ 年 月 日
所定の勤務時間	<input type="checkbox"/> 毎週 ( ) 曜日 ( ~ ) <input type="checkbox"/> 不定
所定の勤務地	<input type="checkbox"/> 議員事務所 <input type="checkbox"/> 議員の自宅 <input type="checkbox"/> その他 ( )
計上に係る経費の内容	<input type="checkbox"/> 給与 <input type="checkbox"/> 社会保険料(事業主負担分) <input type="checkbox"/> その他 ( )
按分の理由	<input type="checkbox"/> 従事時間に基づく按分(本説明書及び職員従事状況記録簿に基づく場合) <input type="checkbox"/> 従事時間に基づく按分(本説明書のみに基づく場合) <input type="checkbox"/> その他 ( )

補足説明 ※「1 基本情報等」及び「2 従事内容等」の記載内容に関する補足説明を要する場合

--

注 該当する口には、レ印を記入してください。

(次頁に続く)

## 2 従事内容等 ( 職員番号 ① )

		従事時間	主な従事内容	従事割合
4月	調査研究活動等	69時間	電話対応/議員へ電話取次/来客対応/調査研究に使用する資料整理/調査研究の備品買い出し/市政レポート発送用名簿管理	100.0
	調査研究活動等以外の活動	0h		
5月	調査研究活動等	84時間30分	電話対応/議員へ電話取次/来客対応/調査研究に使用する資料整理/調査研究の備品買い出し/名簿管理	100.0
	調査研究活動等以外の活動	0h		
6月	調査研究活動等	75時間	電話対応/議員へ電話取次/来客対応/調査研究に使用する資料整理/調査研究の備品買い出し/市政レポート発送用名簿管理	100.0
	調査研究活動等以外の活動	0h		
7月	調査研究活動等	74時間	電話対応/議員へ電話取次/来客対応/市民相談/調査研究に使用する資料整理/市政レポート発送用名簿管理	100.0
	調査研究活動等以外の活動	0h		
8月	調査研究活動等	70時間	電話対応/議員へ電話取次/来客対応/市民相談 調査研究に使用する資料整理、備品購入/市政レポート発送用名簿管理	100.0
	調査研究活動等以外の活動	0h		
9月	調査研究活動等	79時間30分	電話対応/議員へ電話取次/来客対応/市民相談 調査研究に使用する資料整理、備品購入/市政レポート発送用名簿管理	100.0
	調査研究活動等以外の活動	0h		
10月	調査研究活動等	87時間	電話対応/議員へ電話取次/来客対応/市民相談 調査研究に使用する資料整理、備品購入/市政レポート発送用名簿管理	100.0
	調査研究活動等以外の活動	0h		
11月	調査研究活動等	80時間30分	電話対応/議員へ電話取次/来客対応/市民相談 調査研究に使用する資料整理、備品購入/市政レポート発送用名簿管理	100.0
	調査研究活動等以外の活動	0h		
12月	調査研究活動等	80時間	電話対応/議員へ電話取次/来客対応/市民相談 調査研究に使用する資料整理、備品購入/市政レポート発送用名簿管理	100.0
	調査研究活動等以外の活動	0h		
1月	調査研究活動等	69時間	電話対応/議員へ電話取次/来客対応/市民相談 調査研究に使用する資料整理、備品購入/市政レポート発送用名簿管理	100.0
	調査研究活動等以外の活動	0h		
2月	調査研究活動等	75時間	電話対応/議員へ電話取次/来客対応/市民相談 調査研究に使用する資料整理、備品購入/市政レポート発送用名簿管理	100.0
	調査研究活動等以外の活動	0h		
3月	調査研究活動等	73時間	電話対応/議員へ電話取次/来客対応/市民相談 調査研究に使用する資料整理、備品購入/市政レポート発送用名簿管理	100.0
	調査研究活動等以外の活動	0h		

注 京都市政務活動費取扱要綱第3条第3項第3号イただし書の規定に基づき職員従事状況記録簿を作成しなかった場合を除き、この用紙を使用してください。

## 2 従事内容等 ( 職員番号 ② )

		従事時間	主な従事内容	従事割合
4月	調査研究活動等	135時間	電話対応/議員へ電話取次/来客対応/調査研究に使用する資料整理/調査研究の備品買い出し/市政レポート発送用名簿管理	100.0
	調査研究活動等以外の活動	0h		
5月	調査研究活動等	124時間30分	電話対応/議員へ電話取次/来客対応/調査研究に使用する資料整理/調査研究の備品買い出し/名簿管理	100.0
	調査研究活動等以外の活動	0h		
6月	調査研究活動等	126時間30分	電話対応/議員へ電話取次/来客対応/調査研究に使用する資料整理/調査研究の備品買い出し/市政レポート発送用名簿管理	100.0
	調査研究活動等以外の活動	0h		
7月	調査研究活動等	131時間30分	電話対応/議員へ電話取次/来客対応/市民相談/調査研究に使用する資料整理/市政レポート発送用名簿管理	100.0
	調査研究活動等以外の活動	0h		
8月	調査研究活動等	89時間30分	電話対応/議員へ電話取次/来客対応/市民相談 調査研究に使用する資料整理、備品購入/市政レポート発送用名簿管理	100.0
	調査研究活動等以外の活動	0h		
9月	調査研究活動等	115時間30分	電話対応/議員へ電話取次/来客対応/市民相談 調査研究に使用する資料整理、備品購入/市政レポート発送用名簿管理	100.0
	調査研究活動等以外の活動	0h		
10月	調査研究活動等	130時間30分	電話対応/議員へ電話取次/来客対応/市民相談 調査研究に使用する資料整理、備品購入/市政レポート発送用名簿管理	100.0
	調査研究活動等以外の活動	0h		
11月	調査研究活動等	111時間	電話対応/議員へ電話取次/来客対応/市民相談 調査研究に使用する資料整理、備品購入/市政レポート発送用名簿管理	100.0
	調査研究活動等以外の活動	0h		
12月	調査研究活動等	111時間	電話対応/議員へ電話取次/来客対応/市民相談 調査研究に使用する資料整理、備品購入/市政レポート発送用名簿管理	100.0
	調査研究活動等以外の活動	0h		
1月	調査研究活動等	108時間30分	電話対応/議員へ電話取次/来客対応/市民相談 調査研究に使用する資料整理、備品購入/市政レポート発送用名簿管理	100.0
	調査研究活動等以外の活動	0h		
2月	調査研究活動等	97時間	電話対応/議員へ電話取次/来客対応/市民相談 調査研究に使用する資料整理、備品購入/市政レポート発送用名簿管理	100.0
	調査研究活動等以外の活動	0h		
3月	調査研究活動等	91時間	電話対応/議員へ電話取次/来客対応/市民相談 調査研究に使用する資料整理、備品購入/市政レポート発送用名簿管理	100.0
	調査研究活動等以外の活動	0h		

注 京都市政務活動費取扱要綱第3条第3項第3号イただし書の規定に基づき職員従事状況記録簿を作成しなかった場合を除き、この用紙を使用してください。

# 雇用契約書

ふりがな		生年月日
氏名		
住所		

以下の条件において契約する

雇用期間	令和6年 4月 1日から 令和7年 3月 末日まで *なお、期間満了後は特段の申し出がない限り、再契約を締結するもの
就業場所	平山たかお事務所等
業務内容	平山たかおの政務活動に関する補佐等
勤務時間	午前9時00分から午後2時00分まで *勤務時間は、本人の了解あればこの限りではない
休日	土曜、日曜、祝祭日、年末年始など なお、双方の申し出があれば都度柔軟に対応する
賃金	時給 1,100円 交通費は実費を支給する
給与支払方法	銀行振込とする
給与振込先	
退職に関する事項	自己都合退職の場合、退職する3か月前に届け出ること
その他	業務上知り得た秘密等は保持し、外部にデータ等を持ち出さない事

令和6年3月25日

京都市議員

雇用者

平山 たかお

(自署)

被雇用者

(自署)

契約書は2通作成し、双方が各1通を保管の事。

# 雇用契約書

ふりがな		生年月日
氏名		
住所		

以下の条件において契約する

雇用期間	令和6年 4月 1日から 令和7年 3月 末日まで *なお、期間満了後は特段の申し出がない限り、再契約を締結するもの
就業場所	平山たかお事務所等
業務内容	平山たかおの政務活動に関する補佐等
勤務時間	午前9時00分から午後6時00分まで *休憩時間は1時間 勤務時間は、本人の了解あればこの限りではない
休日	土曜、日曜、祝祭日、年末年始など なお、双方の申し出があれば都度柔軟に対応する
賃金	時給 1,100円 交通費は実費を支給する
給与支払方法	銀行振込とする
給与振込先	
退職に関する事項	自己都合退職の場合、退職する3か月前に届け出ること
その他	業務上知り得た秘密等は保持し、外部にデータ等を持ち出さない事

令和6年3月25日

京都市会議員

雇用者

平山 たかお

(自署)

被雇用者

(自署)

契約書は2通作成し、双方が各1通を保管の事。

人件費の支出先との関係について

人件費を支出した相手方は、私と生計を一にする者ではありません。

議員名 平山 たかお

補助の内容についての確認書

私は、平山 長かお 議員に雇用され、令和6年度において、同議員の活動の補助に当たりました。

同議員が同年度における政務活動費の収支報告書に添付し、京都市会議長に提出しようとする次の書類（該当するものの□にレ印をしています。）に、私が従事した状況についての記載がありますので、内容を確認しました。

- 職員従事状況記録簿
- 職員従事状況説明書

その結果、書類に記載された内容と、私が実際に従事した内容とは相違ありませんでした。

なお、同年度における活動の補助の対価として私が同議員から支給を受けた給与等のうち、政務活動費が充当されている額として同議員から示された額は、次のとおりです。

計 963,639 円

2025 年 4 月 25 日

補助職員名

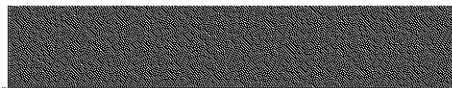

(署名又は記名押印)

補助の内容についての確認書

私は、平山 たかお 議員に雇用され、令和6年度において、同議員の活動の補助に当たりました。

同議員が同年度における政務活動費の収支報告書に添付し、京都市会議長に提出しようとする次の書類（該当するものの□にレ印をしています。）に、私が従事した状況についての記載がありますので、内容を確認しました。

職員従事状況記録簿

職員従事状況説明書

その結果、書類に記載された内容と、私が実際に従事した内容とは相違ありませんでした。

なお、同年度における活動の補助の対価として私が同議員から支給を受けた給与等のうち、政務活動費が充当されている額として同議員から示された額は、次のとおりです。

計 1,357,785 円

2025年 4月 25日

補助職員名

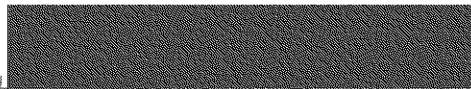

(署名又は記名押印)

第6号様式 (第5条関係)

支出調書 (一般用)

会派名又は議員名 平山 たかお

支出年月日	令和 6 年 5 月 1 日	整理No.	1
使 途 項 目	調査研究費 研修費 広報広聴費 要請・陳情活動費 会議費 資料作成費 資料購入費 通信運搬費 備品消耗品費 <u>人件費</u> 事務所費		
使 途 内 容	令和 6 年 4 月分 給与		
按 分 割 合	¥ 80,660 9/10	政務活動費 支 出 額	¥ 72,594-
備 考			

(領収書等貼付欄)

ご利用明細票

お取扱日	店 番	お取引内容
06-05-0144267		通帳電信振替
記 号	番 号	
取扱番号	お取引金額	
N019	¥80,205	
	残 高	
振替先		
受取人名		
料金	¥200円	
依頼人名:	ヒラヤマ タカオ	
通帳アプリで税金支払い (QRコード) キャンペーン実施中		
ご利用いただきましてありがとうございます。		

(計算)  $¥1,100 \times 69 \text{ 日} = ¥ 80,205$

支給総額  $¥1,100 \times 69 \text{ 日} = ¥ 80,660$

- 注1 使途項目の欄は、該当する項目を○で囲んでください。  
 注2 領収書等貼付欄に貼付することができない領収書等は、別紙に貼付してください。

第6号様式 (第5条関係)

支出調書 (一般用)

会派名又は議員名 平山 たかお

支出年月日	令和 6 年 5 月 1 日	整理№	2
使 途 項 目	調査研究費 研修費 広報広聴費 要請・陳情活動費 会議費 資料作成費 資料購入費 通信運搬費 備品消耗品費 <u>大件費</u> 事務所費		
使 途 内 容	令和 6 年 4 月分 給与 [REDACTED]		
按 分 割 合	¥148,500/10	政務活動費 支 出 額	¥ 138,650-
備 考			

(領収書等貼付欄)

ご利用明細票

お取扱目	店 番	お取引内容
06-05-01	44267	通帳電信振替
記 号		番 号
*****		[REDACTED]
取扱番号		お取引金額
N095		*144,689
		残 高
振替先		[REDACTED]
受取人名		[REDACTED]
料金		*200円
依頼人名:	ヒラヤマ タカオ	
通帳アプリで税金支払い (QRコード) キャンペーン実施中 ご利用いただきましてありがとうございました。		

(計算)  $148,500 \times 135h = ¥ 144,689$

手給給与  $148,500 \times 135h = ¥ 148,500-$

- 注1 使途項目の欄は、該当する項目を○で囲んでください。  
 注2 領収書等貼付欄に貼付することができない領収書等は、別紙に貼付してください。

第6号様式 (第5条関係)

支出調書 (一般用)

会派名又は議員名 平山 たかお

支出年月日	令和 6 年 6 月 3 日	整理№	3
使 途 項 目	調査研究費 研修費 広報広聴費 要請・陳情活動費 会議費 資料作成費 資料購入費 通信運搬費 備品消耗品費 <u>人件費</u> 事務所費		
使 途 内 容	令和 6 年 5 月分 給与 [REDACTED]		
按 分 割 合	¥ 98,730 9/10	政務活動費 支 出 額	¥ 88,857
備 考			

(領収書等貼付欄)

ご利用明細票

お取扱日	店 番	お取引内容
06-06-0344247		通帳電信振替
記 号	番 号	
取扱番号	お取引金額	
N033	¥97,832	
	残 高	
	[REDACTED]	
振替先	[REDACTED]	
受取人名	[REDACTED]	
料金	*200円	
依頼人名:	ヒラヤマ タカオ	
	通帳アプリで税公金支払い (QRコード) キャンペーン実施中 ご利用いただきましてありがとうございました。	

(計算)  $100 \times 84.5\%$  [REDACTED] = ¥ 97,872

$100 \times 84.5\%$  [REDACTED] = ¥ 98,730

- 注1 使途項目の欄は、該当する項目を○で囲んでください。  
 2 領収書等貼付欄に貼付することができない領収書等は、別紙に貼付してください。

第6号様式 (第5条関係)

支出調書 (一般用)

会派名又は議員名 平山 たかお

支出年月日	令和 6 年 6 月 3 日	整理No.	4
使 途 項 目	調査研究費 研修費 広報広聴費 要請・陳情活動費 会議費 資料作成費 資料購入費 通信運搬費 備品消耗品費 <u>大件費</u> 事務所費		
使 途 内 容	令和 6 年 5 月分 給与 [REDACTED]		
按 分 割 合	¥ 136,950 9/10	政務活動費 支 出 額	¥ 128,258-
備 考			

(領収書等貼付欄)

ご利用明細票

お取扱日	店 番	お取引内容
06-06-0344247		通帳電信振替
記 号	番 号	
*****	[REDACTED]	
取扱番号	お取引金額	
N039	¥133,578	
	残 高	
振替先	[REDACTED]	
受取人名	[REDACTED]	
料金	*200円	
依頼人名:	ヒラヤマ タカオ	
通帳アプリで税金支払 (QRコード) キャンペーン実施中		
ご利用いただきましてありがとうございました。		

(計算) 差引10000 × 14.5% = ¥ 133,578-

支給総額 10000 × 124.5% = 124500

- 注1 使途項目の欄は、該当する項目を○で囲んでください。  
 注2 領収書等貼付欄に貼付することができない領収書等は、別紙に貼付してください。

第6号様式 (第5条関係)

支出調書 (一般用)

会派名又は議員名 平山 たかお

支出年月日	令和 6 年 7 月 1 日	整理No.	5
使 途 項 目	調査研究費 研修費 広報広聴費 要請・陳情活動費 会議費 資料作成費 資料購入費 通信運搬費 備品消耗品費 <u>人件費</u> 事務所費		
使 途 内 容	令和 6 年 6 月分 給与 [REDACTED]		
按 分 割 合	¥ 87,600 9/10	政務活動費 支 出 額	¥ 78,840
備 考			

(領収書等貼付欄)

ご利用明細票

お取扱日	店 番	お取引内容
06-07-0144247		通帳電信振替
記 号	番 号	
*****		
取扱番号	お取引金額	
N034	¥87,105	
	残 高	
振替先	[REDACTED]	
受取人名	[REDACTED]	
料金	*200円	
依頼人名:ヒラヤマ タカオ		
[REDACTED] デビット 新規ご入会 ご利用で現金500円プレゼント! ご利用いただきましてありがとうございました。		

(計算)  $¥1,100 \times 75 h$  [REDACTED] = ¥ 87,105

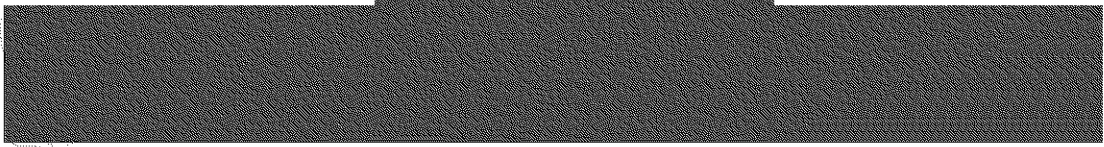

支給総額  $¥1,100 \times 76h$  [REDACTED] = ¥ 87,600

- 注1 使途項目の欄は、該当する項目を○で囲んでください。  
 注2 領収書等貼付欄に貼付することができない領収書等は、別紙に貼付してください。

第6号様式 (第5条関係)

支出調書 (一般用)

会派名又は議員名 平山 たかお

支出年月日	令和 6 年 7 月 1 日	整理No.	6
使 途 項 目	調査研究費 研修費 広報広聴費 要請・陳情活動費 会議費 資料作成費 資料購入費 通信運搬費 備品消耗品費 <u>人件費</u> 事務所費		
使 途 内 容	令和 6 年 6 月分 給与 [REDACTED]		
按 分 割 合	¥ 139,150 9/10	政務活動費 支 出 額	¥ 125,235-
備 考			

(領収書等貼付欄)

**ご利用明細票**

お取扱目	店 番	お取引内容
06-07-01	44247	通帳電信振替
記 号	番 号	
取扱番号	お取引金額	
N040	*135,705	
	残 高	
振替先	[REDACTED]	
受取人名	[REDACTED]	
料金	*200円	
依頼人名:ヒラヤマ タカオ		
[REDACTED] デビット 新規ご入会& \		
ご利用で現金500円プレゼント!		
ご利用いただきましてありがとうございました。		

(計算)  $¥1,100 \times 126.51 = ¥139,150$

$¥139,150 \times 90\% = ¥125,235$

- 注1 使途項目の欄は、該当する項目を○で囲んでください。  
 注2 領収書等貼付欄に貼付することができない領収書等は、別紙に貼付してください。

第6号様式（第5条関係）

支出調書（一般用）

会派名又は議員名 平山 たかお

支出年月日	令和6年7月9日	整理No.	7
使途項目	調査研究費 研修費 広報広聴費 要請・陳情活動費 会議費 資料作成費 資料購入費 通信運搬費 備品消耗品費 <u>人件費</u> 事務所費		
使途内容	令和6年労働保険代		
按分割合	¥ 38,009 $\frac{9}{10}$	政務活動費 支出額	¥ 39,208
備考	(領収書等貼付欄)		

納付書・領収証書

労働保険

国庫金

振取銀行名 京都市労働局 振取振行番号 00075469 振込種別 労働保険特別会計 0847 振込元 京都市労働局 6118 令和 06 年度

労働保険種別	都道府県	庁舎	管轄	基幹番号	枝番号	※CD	※振込受取
						1	労働局

翌年度5月1日以降 現年度歳入新入

※会派専使(支号:空欄) ※特定専使(届付:空欄)

納付の目的

1. 令組  2. 令組

※振込区分 62

※支払区分

※内振票受取

(住所) 〒605-0981 京都市 東山区 西町 10-15-9 (TEL) 075-251-1111 平山 たかお

〒6126000423288 0021164 E

内	労働保険料	十	千	百	十	百	十	百
外	一、費拠出金	十	千	百	十	百	十	百
納付額(合計額)		十	千	百	十	百	十	百
		三	八	零	三	一	一	〇

納付額(合計額) 三万八千零三十一円

あて先 〒604-0846 京都市中京区 明倫町5番地15-1 労働局(45)

京都市労働局 労働保険特別会計歳入徴収官

上記の合計額を徴収しました。

領収日付等

6.7.9 44247

(納付者印)

納付の場所 日本銀行(本町・支店・代理店又は法人代理店)、前橋都道府県労働局、労働局委託業務所

¥53,110 - ¥15,101 = ¥38,009

- 注1 使途項目の欄は、該当する項目を○で囲んでください。  
 2 領収書等貼付欄に貼付することができない領収書等は、別紙に貼付してください。

第6号様式 (第5条関係)

支出調書 (一般用)

会派名又は議員名 平山 たかお

支出年月日	令和 6 年 8 月 / 日	整理No.	8
使 途 項 目	調査研究費 研修費 広報広聴費 要請・陳情活動費 会議費 資料作成費 資料購入費 通信運搬費 備品消耗品費 <u>大件費</u> 事務所費		
使 途 内 容	令和 6 年 7 月分 給与 [REDACTED]		
按 分 割 合	¥ 86,500 9/10	政務活動費 支 出 額	¥ 77,850-
備 考			

(領収書等貼付欄)

ご利用明細票

お取扱日	店 番	お取引内容
06-08-01	44247	通帳電信振替
記 号	番 号	
*****	*****	
取扱番号	お取引金額	
N040	*86,012	
	残 高	
振替先	[REDACTED]	
受取人名	[REDACTED]	
料金	*200円	
依頼人名:	ヒラヤ? 904	
口座の譲渡・譲受・売買は法律により禁止されています		
ご利用いただきましてありがとうございました。		

(計算) 100 × 74h = ¥ 86,012-

支給総額 100 × 74h = ¥ 86,500-

- 注1 使途項目の欄は、該当する項目を○で囲んでください。  
 注2 領収書等貼付欄に貼付することができない領収書等は、別紙に貼付してください。

第6号様式（第5条関係）

支出調書（一般用）

会派名又は議員名 平山 たかお

支出年月日	令和 6 年 8 月 / 日	整理No.	9
使 途 項 目	調査研究費 研修費 広報広聴費 要請・陳情活動費 会議費 資料作成費 資料購入費 通信運搬費 備品消耗品費 <u>大件費</u> 事務所費		
使 途 内 容	令和 6 年 7 月分 給与 [REDACTED]		
按 分 割 合	¥144,650/10	政務活動費 支 出 額	¥120,185-
備 考			

(領収書等貼付欄)

**ご利用明細票**

お取扱日	店 番	お取引内容
06-08-0144247		通帳電信振替
記 号	番 号	
取扱番号	お取引金額	
N046	¥140,982	
	残 高	
振替先	[REDACTED]	
受取人名	[REDACTED]	
料金	¥200円	
依頼人名:	ヒラヤマ タカオ	
口座の譲渡・譲受・売買は法律により禁止されています		
ご利用いただきましてありがとうございました。		

(計算)  $100 \times 1409.82 = ¥140,982$

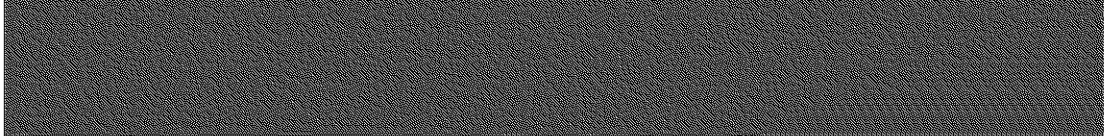

支給総額  $100 \times 1446.50 = ¥144,650$

- 注1 使途項目の欄は、該当する項目を○で囲んでください。  
 注2 領収書等貼付欄に貼付することができない領収書等は、別紙に貼付してください。

第6号様式 (第5条関係)

支出調書 (一般用)

会派名又は議員名 平山 たかお

支出年月日	令和 6 年 9 月 2 日	整理No.	10
使 途 項 目	調査研究費 研修費 広報広聴費 要請・陳情活動費 会議費 資料作成費 資料購入費 通信運搬費 備品消耗品費 <u>人件費</u> 事務所費		
使 途 内 容	令和 6 年 8 月分 給与 [REDACTED]		
按 分 割 合	¥ 81,760 9/10	政務活動費 支 出 額	¥ 73,584-
備 考			

(領収書等貼付欄)

**ご利用明細票**

お取扱日	店 番	お取引内容
06-09-0244247		通帳電信振替
記 号	番 号	
****	****	
取扱番号	お取引金額	
N055	*81,298	
	残 高	
振替先	[REDACTED]	
受取人名	[REDACTED]	
料金	*200円	
依頼人名:	ヒラヤマ タカオ	
[REDACTED] 銀行で「ちよこっと」		
お借り入れ！口座貸越サービス		
ご利用いただきましてありがとうございました。		

(計算)  $81,760 \times 90\% = 73,584$

[REDACTED]

総額  $81,760 \times 90\% = 73,584$

注1 使途項目の欄は、該当する項目を○で囲んでください。  
 注2 領収書等貼付欄に貼付することができない領収書等は、別紙に貼付してください。

第6号様式 (第5条関係)

支出調書 (一般用)

会派名又は議員名 平山 たかお

支出年月日	令和 6 年 9 月 2 日	整理No.	11
使 途 項 目	調査研究費 研修費 広報広聴費 要請・陳情活動費 会議費 資料作成費 資料購入費 通信運搬費 備品消耗品費 <u>人件費</u> 事務所費		
使 途 内 容	令和 6 年 8 月分 給与 [REDACTED]		
按 分 割 合	¥98,450- 9/10	政務活動費 支 出 額	¥ 28,605-
備 考			

(領収書等貼付欄)

ご利用明細票

お取扱日	店番	お取引内容
06-09-0244247		通帳電信振替
記号	番号	
*****	[REDACTED]	
取扱番号	お取引金額	
N048	¥97,269	
	残高	
	[REDACTED]	
振替先	[REDACTED]	
受取人名	[REDACTED]	
料金	*200円	
依頼人名:	ヒラキマ タカオ	
[REDACTED] で「ちょこっと」		
お借り入れ!口座貸越サービス		
ご利用いただきましてありがとうございました。		

(計算)  $¥1,000 \times 89.5h = ¥ 97,500-$

※給経給  $¥1,000 \times 89.5h = ¥98,450$

- 注1 使途項目の欄は、該当する項目を○で囲んでください。  
 注2 領収書等貼付欄に貼付することができない領収書等は、別紙に貼付してください。

第6号様式 (第5条関係)

支出調書 (一般用)

会派名又は議員名 平山 たかお

支出年月日	令和 6 年 10 月 / 日	整理No.	12
使 途 項 目	調査研究費 研修費 広報広聴費 要請・陳情活動費 会議費 資料作成費 資料購入費 通信運搬費 備品消耗品費 <u>人件費</u> 事務所費		
使 途 内 容	令和 6 年 9 月分 給与 [REDACTED]		
按 分 割 合	¥ 92,890 9/10	政務活動費 支 出 額	¥ 83,601-
備 考			

(領収書等貼付欄)

ご利用明細票

お取扱日	店 番	お取引内容
06-10-01144247		通帳電信振替
記 号	番 号	
取扱番号	お取引金額	
N040	¥92,365	
	残 高	
振替先	[REDACTED]	
受取人名	[REDACTED]	
料金	*200円	
依頼人名:	ヒラヤマ タカオ	
[REDACTED] で「ちょこっと」 お借り入れ!口座貸越サービス ご利用いただきましてありがとうございました。		

(計算) ¥100 × 79.5% = ¥ 92,365

支給総額 ¥100 × 79.5% = ¥ 92,890-

- 注1 使途項目の欄は、該当する項目を○で囲んでください。  
 注2 領収書等貼付欄に貼付することができない領収書等は、別紙に貼付してください。

第6号様式 (第5条関係)

支出調書 (一般用)

会派名又は議員名 平山 たかお

支出年月日	令和 6 年 10 月 1 日	整理No.	13
使 途 項 目	調査研究費 研修費 広報広聴費 要請・陳情活動費 会議費 資料作成費 資料購入費 通信運搬費 備品消耗品費 <u>人件費</u> 事務所費		
使 途 内 容	令和 6 年 9 月分 給与 [REDACTED]		
按 分 割 合	¥127,050 9/10	政務活動費 支 出 額	¥ 114,345-
備 考			

(領収書等貼付欄)

ご利用明細票

お取扱日	店 番	お取引内容
06-10-0144247		通帳電信振替
記 号	番 号	
*****	[REDACTED]	
取扱番号	お取引金額	
N034	*124,238	
	残 高	
振替先	[REDACTED]	
受取人名	[REDACTED]	
料金	*200円	
依頼人名:ヒラヤマ タカオ		
[REDACTED]	さ「ちょごっと」	
[REDACTED]	お借り入れ!口座貸越サービス	
ご利用いただきましてありがとうございました。		

(計算)  $115.5h \times 1100 = 127,050$

支給総額  $115.5h \times 1100 = ¥127,050-$

- 注1 使途項目の欄は、該当する項目を○で囲んでください。  
 2 領収書等貼付欄に貼付することができない領収書等は、別紙に貼付してください。

第6号様式 (第5条関係)

支出調書 (一般用)

会派名又は議員名 平山 たかお

支出年月日	令和 6 年 11 月 1 日	整理№	14
使 途 項 目	調査研究費 研修費 広報広聴費 要請・陳情活動費 会議費 資料作成費 資料購入費 通信運搬費 備品消耗品費 <u>大件費</u> 事務所費		
使 途 内 容	令和 6 年 10 月分 給与 [REDACTED]		
按 分 割 合	¥ 101,480 9/10	政務活動費 支 出 額	¥ 91,332-
備 考			

(領収書等貼付欄)

ご利用明細票

お取引日	店 番	お取引内容
06-11-0144247		通帳電信振替
記 号	番 号	
取扱番号	お取引金額	
N033	*100,416	
	残 高	
	[REDACTED]	
振替先	[REDACTED]	
受取人名	[REDACTED]	
料金	*200円	
依頼人名:	ヒラヤマ タカオ	
	「ちょこっと」	
	お借り入れ!口座貸越サービス	
	ご利用いただきましてありがとうございました。	

(計算)  $¥100,416 \times 87\% = ¥100,416$

合計総額  $¥101,480 \times 87\% = ¥101,480-$

- 注1 使途項目の欄は、該当する項目を○で囲んでください。  
 注2 領収書等貼付欄に貼付することができない領収書等は、別紙に貼付してください。

第6号様式 (第5条関係)

支出調書 (一般用)

会派名又は議員名 平山 たかお

支出年月日	令和 6 年 11 月 1 日	整理No.	15
使 途 項 目	調査研究費 研修費 広報広聴費 要請・陳情活動費 会議費 資料作成費 資料購入費 通信運搬費 備品消耗品費 <u>大件費</u> 事務所費		
使 途 内 容	令和 6 年 10 月分 給与 [REDACTED]		
按 分 割 合	¥143,550 / 9/10	政務活動費 支 出 額	¥129,195-
備 考	差引支給額と支払額の差分 (1円) については後日受け取っています。		

(領収書等貼付欄)

ご利用明細票

お取扱日	店 番	お取引内容
06-11-01	44247	通帳電信振替
記 号	番 号	
*****	[REDACTED]	
取扱番号	お取引金額	
N039	*139,948	
	残 高	
振替先	[REDACTED]	
受取人名	[REDACTED]	
料金	*200円	
依頼人名:	ヒラヤマ タカオ	
[REDACTED] で「ちょこっと」 お借り入れ！口座貸越サービス ご利用いただきましてありがとうございました。		

(計算) ¥1,100 × 120.5% = [REDACTED] = 129,949

[REDACTED]

支給総額 ¥1,100 × 130.5% = ¥143,550-

注1 使途項目の欄は、該当する項目を○で囲んでください。  
 2 領収書等貼付欄に貼付することができない領収書等は、別紙に貼付してください。

第6号様式 (第5条関係)

支出調書 (一般用)

会派名又は議員名 平山 たかお

支出年月日	令和6年12月2日	整理No.	16
使途項目	調査研究費 研修費 広報広聴費 要請・陳情活動費 会議費 資料作成費 資料購入費 通信運搬費 備品消耗品費 <u>人件費</u> 事務所費		
使途内容	令和6年11月分 給与 [REDACTED]		
按分割合	¥93,990 9/10	政務活動費 支出額	¥84,591-
備考			

(領収書等貼付欄)

ご利用明細票

お取扱目	店番	お取引内容
06-12-0244247		通帳電信振替
記号		番号
*****		[REDACTED]
取扱番号		お取引金額
N058		*93,329
		残高
振替先:	[REDACTED]	
受取人名	[REDACTED]	
料金		*200円
依頼人名:	ヒラヤマ タカオ	
		で「ちょこっと」
	お借り入れ！口座貸越サービス	
	ご利用いただきましてありがとうございました。	

(計算)  $100 \times 80.5\% = ¥ 90,500$

支給額  $100 \times 80.5\% = ¥ 90,990-$

- 注1 使途項目の欄は、該当する項目を○で囲んでください。  
 注2 領収書等貼付欄に貼付することができない領収書等は、別紙に貼付してください。

第6号様式 (第5条関係)

支出調書 (一般用)

会派名又は議員名 平山 たかお

支出年月日	令和6年12月2日	整理No.	17
使 途 項 目	調査研究費 研修費 広報広聴費 要請・陳情活動費 会議費 資料作成費 資料購入費 通信運搬費 備品消耗品費 <u>人件費</u> 事務所費		
使 途 内 容	令和6年11月分 給与 [REDACTED]		
按 分 割 合	¥122,100 × 9/10	政務活動費 支 出 額	¥109,890-
備 考			

(領収書等貼付欄)

ご利用明細票

お取扱日	店 番	お取引内容
06-12-0244247		通帳電信振替
記 号	番 号	
*****	[REDACTED]	
取扱番号	お取引金額	
N052	*119,517	
	残 高	
振替先	[REDACTED]	
受取人名	[REDACTED]	
料金	*200円	
依頼人名:	ヒサキ? タカ?	
	で「ちょこっと」	
	お借り入れ!口座貸越サービス	
	ご利用いただきましてありがとうございました。	

(計算)  $122,100 \times 9/10 = 109,890$

支給総額  $122,100 \times 1/10 = 12,210$

- 注1 使途項目の欄は、該当する項目を○で囲んでください。  
 注2 領収書等貼付欄に貼付することができない領収書等は、別紙に貼付してください。

第6号様式 (第5条関係)

支出調書 (一般用)

会派名又は議員名 平山 たかお

支出年月日	令和 6 年 12 月 30 日	整理No.	18
使 途 項 目	調査研究費 研修費 広報広聴費 要請・陳情活動費 会議費 資料作成費 資料購入費 通信運搬費 備品消耗品費 <u>人件費</u> 事務所費		
使 途 内 容	令和 6 年 12 月分 給与 [REDACTED]		
按 分 割 合	¥92,440 9/10	政務活動費 支 出 額	¥84,096-
備 考			

(領収書等貼付欄)

ご利用明細票

お取引日	店番	お取引内容
06-12-30	44247	通帳電信振替
記号	番号	
*****	[REDACTED]	
取扱番号	お取引金額	
N060	¥92,912	
	残高	
振替先: [REDACTED]		
受取人名: [REDACTED]		
料金 ¥200円		
依頼人名: ヒラヤマ タカオ		
[REDACTED] で「ちょこっと」		
お借り入れ!口座貸越サービス		
ご利用いただきましてありがとうございました。		

(計算) 利率100% × 80 h [REDACTED] = ¥92,912

支給総額 [REDACTED] × 80h [REDACTED] = ¥92,440

- 注1 使途項目の欄は、該当する項目を○で囲んでください。  
 注2 領収書等貼付欄に貼付することができない領収書等は、別紙に貼付してください。

第6号様式 (第5条関係)

支出調査 (一般用)

会派名又は議員名 平山 たかお

支出年月日	令和 6年 12月 30日	整理No.	19
使 途 項 目	調査研究費 研修費 広報広聴費 要請・陳情活動費 会議費 資料作成費 資料購入費 通信運搬費 備品消耗品費 人件費 事務所費		
使 途 内 容	令和 6年 12月分 給与 [REDACTED]		
按 分 割 合	¥122,100 9/10	政務活動費 支 出 額	¥109,890-
備 考			

(領収書等貼付欄)

ご利用明細票

お取扱日	店番	お取引内容
06-12-30	44247	通帳電信振替
記号	番号	
*****		
取扱番号	お取引金額	
8067	¥119,517	
	残高	
振替先	[REDACTED]	
受取人名	[REDACTED]	
料金	¥200円	
依頼人名:	ヒラヤマ タカオ	
[REDACTED] で「ちょこっと」 お借り入れ！口座貸越サービス ご利用いただきましてありがとうございました。		

(計算) 122,100 × 111 h

119,517

支給総額 ~~122,100~~ × 111 h = ¥122,100

注1 使途項目の欄は、該当する項目を○で囲んでください。

注2 領収書等貼付欄に貼付することができない領収書等は、別紙に貼付してください。

第6号様式（第5条関係）

支出調書（一般用）

会派名又は議員名 平山 たかお

支出年月日	令和 7 年 2 月 3 日	整理№	20
使 途 項 目	調査研究費 研修費 広報広聴費 要請・陳情活動費 会議費 資料作成費 資料購入費 通信運搬費 備品消耗品費 <u>人件費</u> 事務所費		
使 途 内 容	令和 7 年 1 月分 給与 [REDACTED]		
按 分 割 合	¥ 80,660 9/10	政務活動費 支 出 額	¥ 72,594-
備 考			

(領収書等貼付欄)

ご利用明細票

お取扱目	店 番	お取引内容
07-02-0344247		通帳電信振替
記 号	番 号	
*****	[REDACTED]	
取扱番号	お取引金額	
N049	¥80,206	
	残 高	
振替先	[REDACTED]	
受取人名	[REDACTED]	
料金	¥200円	
依頼人名:ヒジキマ ツカシ		
[REDACTED] でNISA!もれなく現金 プレゼントキャンペーン実施中! ご利用いただきましてありがとうございました。		

※ 金額は1円  
繰上り繰下り等あり  
最大分は修正済

(計算)  $¥1,100 \times 69h = ¥$

支給総額  $¥1,100 \times 69h = 80,660$

- 注1 使途項目の欄は、該当する項目を○で囲んでください。  
 注2 領収書等貼付欄に貼付することができない領収書等は、別紙に貼付してください。

第6号様式 (第5条関係)

支出調書 (一般用)

会派名又は議員名 平山 たかお

支出年月日	令和 7 年 2 月 3 日	整理No.	21
使 途 項 目	調査研究費 研修費 広報広聴費 要請・陳情活動費 会議費 資料作成費 資料購入費 通信運搬費 備品消耗品費 (人件費) 事務所費		
使 途 内 容	令和 7 年 1 月分 給与 [REDACTED]		
按 分 割 合	¥119,350 9/10	政務活動費 支 出 額	¥107,415-
備 考			

(領収書等貼付欄)

ご利用明細票

お取扱日	店 番	お取引内容
07-02-03/44247	通帳電信振替	
記 号	番 号	
*****	[REDACTED]	
取扱番号	お取引金額	
N043	*116,994	
	残 高	
	[REDACTED]	
振替先	[REDACTED]	
受取人名	[REDACTED]	
料金	*200円	
依頼人名:ヒラヤマ タカオ		
[REDACTED]でNISA!もれなく現金 プレゼントキャンペーン実施中!		
ご利用いただきましてありがとうございました。		

(計算)  $¥119,300 \times 98.5\% = ¥116,994$

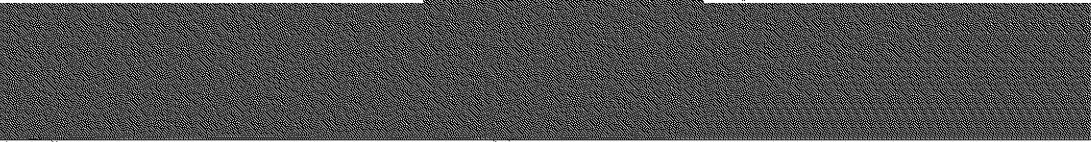

手数料  $¥119,300 \times 108.5\% = ¥119,350$

- 注1 使途項目の欄は、該当する項目を○で囲んでください。  
 注2 領収書等貼付欄に貼付することができない領収書等は、別紙に貼付してください。

第6号様式 (第5条関係)

支出調書 (一般用)

会派名又は議員名 平山 たかお

支出年月日	令和 7 年 3 月 3 日	整理No.	22
使 途 項 目	調査研究費 研修費 広報広聴費 要請・陳情活動費 会議費 資料作成費 資料購入費 通信運搬費 備品消耗品費 <u>大件費</u> 事務所費		
使 途 内 容	令和 7 年 3 月分 給与 [REDACTED]		
按 分 割 合	¥ 87,600 9/10	政務活動費 支 出 額	¥ 78,840-
備 考			

(領収書等貼付欄)

ご利用明細票

お取扱日	店 番	お取引内容
07-03-03	44247	通帳電信振替
記 号	番 号	
*****	[REDACTED]	
取扱番号	お取引金額	
N025	¥87,105	
	残 高	
42A1	[REDACTED]	
振替先	[REDACTED]	
受取人名	[REDACTED]	
料金	¥200円	
依頼人名:	ヒラヤマ タカオ	
財布を忘れても大丈夫、 帳アプリでらくらくATM入出金！		
ご利用いただきましてありがとうございました。		

(計算)  $87,600 \times 95\% = ¥ 83,220-$

総額  $87,600 \times 95\% = ¥ 83,220-$

- 注1 使途項目の欄は、該当する項目を○で囲んでください。  
 2 領収書等貼付欄に貼付することができない領収書等は、別紙に貼付してください。

第6号様式 (第5条関係)

支出調書 (一般用)

会派名又は議員名 平山 たかお

支出年月日	令和 7 年 3 月 3 日	整理No.	23
使 途 項 目	調査研究費 研修費 広報広聴費 要請・陳情活動費 会議費 資料作成費 資料購入費 通信運搬費 備品消耗品費 <u>大件費</u> 事務所費		
使 途 内 容	令和 7 年 2 月分 給与 [REDACTED]		
按 分 割 合	¥106,700 9/10	政務活動費 支 出 額	¥ 96,030 -
備 考			

(領収書等貼付欄)

ご利用明細票

お取扱日	店番	お取引内容
07-03-0344247	通帳電信振替	
記号	番号	
*****		
取扱番号	お取引金額	
N019	¥105,030	
	残高	
振替先	[REDACTED]	
受取人名	[REDACTED]	
料金	*200円	
依頼人名:	ヒラヤマ タカオ	
財布を忘れても大丈夫、 銀アプリでらくらくATM入出金！ ご利用いただきましてありがとうございました。		

(計算)  $¥1,100 \times 97h = ¥106,700$   $¥106,700 - ¥10,670 = ¥96,030$

支給総額  $¥1,100 \times 97h = ¥106,700$

- 注1 使途項目の欄は、該当する項目を○で囲んでください。  
 注2 領収書等貼付欄に貼付することができない領収書等は、別紙に貼付してください。

第6号様式 (第5条関係)

支出調書 (一般用)

会派名又は議員名 平山 たかお

支出年月日	令和 7 年 4 月 1 日	整理No.	24
使 途 項 目	調査研究費 研修費 広報広聴費 要請・陳情活動費 会議費 資料作成費 資料購入費 通信運搬費 備品消耗品費 人件費 事務所費		
使 途 内 容	令和 7 年 3 月分 給与 [REDACTED]		
按 分 割 合	¥ 8,5400 9/10	政務活動費 支 出 額	¥ 76,860-
備 考			

(領収書等貼付欄)

ご利用明細票

お取扱日	店 番	お取引内容
07-04-01	44247	通帳電信振替
記 号	番 号	
*****	[REDACTED]	
取扱番号	お取引金額	
N111	¥84,918	
	残 高	
	[REDACTED]	
振替先	[REDACTED]	
受取人名	[REDACTED]	
料金	¥200円	
依頼人名:	ヒラヤマ タカオ	
税公金支払い (QRコード) ご利用 キャンペーン実施中 (6月末まで)		
ご利用いただきましてありがとうございました。		

(計算)  $84,918 \times \frac{9}{10} = 76,426.2$  [REDACTED] = ¥ [REDACTED]

支給総額  $85,400 \times \frac{9}{10} = 76,860$

- 注1 使途項目の欄は、該当する項目を○で囲んでください。  
 注2 領収書等貼付欄に貼付することができない領収書等は、別紙に貼付してください。

支出調書 (一般用)

会派名又は議員名 平山 たかお

支出年月日	令和 7 年 4 月 / 日	整理№	25
使 途 項 目	調査研究費 研修費 広報広聴費 要請・陳情活動費 会議費 資料作成費 資料購入費 通信運搬費 備品消耗品費 <u>人件費</u> 事務所費		
使 途 内 容	令和 7 年 3 月分 給与 [REDACTED]		
按 分 割 合	¥100,100 9/10	政務活動費 支 出 額	¥ 90090
備 考			

(領収書等貼付欄)

ご利用明細票

お取扱日	店 番	お取引内容
07-04-01	44247	通帳電信振替
記 号	番 号	
*****		
取扱番号	お取引金額	
N117	¥98,779	
	残 高	
振替先	[REDACTED]	
受取人名	[REDACTED]	
料金	¥200円	
依頼人名:	ヒラヤマ タカオ	
税公金支払い (QRコード) ご利用 キャンペーン実施中 (6月末まで)		
ご利用いただきましてありがとうございました。		

(計算)  $100,100 \times 9/10 = 90,090$  [REDACTED] = 98,779

支給総額  $100,100 \times 9/10 = 90,090$

- 注1 使途項目の欄は、該当する項目を○で囲んでください。  
 注2 領収書等貼付欄に貼付することができない領収書等は、別紙に貼付してください。

## 第9号様式 (第5条関係)

## 支出調書一覧表

整理 No.	支出日	使途内容	政務活動費 支出額(円)
1	令和6年4.1	杉本ガレージ4月分	¥13,500
2	4.30	杉本ガレージ5月分	¥13,500
3	4.30	事務所家賃4月分	¥54,000
4	5.5	事務所電気代4月分	¥5,679
5	5.30	事務所電気代5月分	¥3,623
6	5.31	事務所家賃5月分	¥54,000
7	5.31	杉本ガレージ6月分	¥13,500
8	6.12	事務所水道代 R6.3.20-R6.5.21	¥3,109
9	6.28	杉本ガレージ7月分	¥13,500
10	6.28	事務所家賃6月分	¥54,000
11	6.30	事務所電気代6月分	¥4,425
12	7.30	事務所家賃7月分	¥54,000
13	7.30	杉本ガレージ8月分	¥13,500
14	8.2	事務所電気代7月分	¥6,214
15	8.8	事務所水道代 R6.5.22-R6.7.18	¥3,109
16	8.30	事務所家賃8月分	¥54,000
17	8.30	杉本ガレージ9月分	¥13,500

支出調書一覧表

(事務所費)

会派名又は議員名

平山 たかお

整理 No.	支出日	使途内容	政務活動費 支出額(円)
18	9. 9	事務所電気代8月分	¥9,619
19	9. 30	事務所家賃9月分	¥54,000
20	9. 30	杉本ガレージ10月分	¥13,500
21	10. 7	事務所水道代 R6.7.19-R6.9.17	¥3,109
22	10. 7	事務所電気代9月分	¥7,568
23	10. 29	事務所家賃10月分	¥54,000
24	10. 29	杉本ガレージ11月分	¥13,500
25	10. 30	事務所電気代10月分	¥4,953
26	11. 30	事務所家賃11月分	¥54,000
27	12. 2	杉本ガレージ12月分	¥13,500
28	12. 4	事務所電気代11月分	¥5,063
29	12. 16	事務所水道代 R6.9.18-R6.11.19	¥3,109
30	12. 24	事務所家賃12月分	¥54,000
31	12. 24	杉本ガレージ1月分	¥13,500
32	令和7年1. 6	事務所電気代12月分	¥8,724
33	1. 31	事務所家賃1月分	¥54,000
34	1. 31	杉本ガレージ2月分	¥13,500
35	2. 10	事務所水道代 R6.11.20-R7.1.22	¥3,109

支出調書一覧表

(事務所費)

会派名又は議員名

平山 たかお

整理 No.	支出日	使途内容	政務活動費 支出額(円)
36	2.10	事務所電気代1月分	¥13,945
37	2.27	事務所家賃2月分	¥54,000
38	2.27	杉本ガレージ3月分	¥13,500
39	3.14	事務所電気代2月分	¥10,694
40	3.31	事務所家賃3月分	¥54,000
41	4.14	事務所水道代 R7.1.23-R7.3.14	¥3,109
42	4.14	事務所電気代3月分	¥9,347
小計			¥918,508

1 基本情報等

(1) 議員事務所の基本情報

所在地	京都市東山区本町10丁目160
延べ床面積	( 42.0 m <sup>2</sup> ) <small>【調査研究活動等以外の活動に恒常的に使用している区画の有無等】</small> <input checked="" type="checkbox"/> なし <input type="checkbox"/> あり (調査研究活動等に使用する区画の割合 [A] ÷ (A+B) ) % ) 調査研究活動等に使用する区画 ( A ) m <sup>2</sup> ) 調査研究活動等以外の活動に使用する区画 ( B ) m <sup>2</sup> ) 上記のいずれの活動にも使用する共用区画 ( ) m <sup>2</sup> )
権原	<input type="checkbox"/> 自己所有 <input checked="" type="checkbox"/> 賃貸借 <small>【賃貸人の属性】</small> <input checked="" type="checkbox"/> 議員の親族 <input type="checkbox"/> 議員と生計を一にする者 <input type="checkbox"/> 上記のいずれかの者又は議員が役員等の地位を占める法人 <input type="checkbox"/> 上記以外の者 <input type="checkbox"/> その他 ( )
調査研究活動等以外の活動に係る用途との併用	<input type="checkbox"/> あり <small>【併用に係る用途】</small> <input type="checkbox"/> 後援会その他の政治団体事務所 <input type="checkbox"/> 自宅 <input type="checkbox"/> その他 ( ) <input checked="" type="checkbox"/> なし

(2) 駐車場の基本情報 ※来客用又は議員・職員通勤用に限る。

所在地等	京都市東山区本町10丁目149 ( 台分 )
権原	<input type="checkbox"/> 自己所有 <input checked="" type="checkbox"/> 賃貸借 <small>【賃貸人の属性】</small> <input type="checkbox"/> 議員の親族 <input type="checkbox"/> 議員と生計を一にする者 <input type="checkbox"/> 上記のいずれかの者又は議員が役員等の地位を占める法人 <input checked="" type="checkbox"/> 上記以外の者 <input type="checkbox"/> その他 ( )

(3) 経費の計上状況

計上に係る経費の内容	<input checked="" type="checkbox"/> 賃料 <input checked="" type="checkbox"/> 電気代 <input type="checkbox"/> ガス代 <input checked="" type="checkbox"/> 水道代 <input checked="" type="checkbox"/> 駐車場代 <input type="checkbox"/> その他 ( )
按分の理由	<input type="checkbox"/> 使用面積に基づく按分 <input checked="" type="checkbox"/> 使用時間に基づく按分 (本説明書及び事務所使用状況記録簿に基づく場合) <input type="checkbox"/> 使用時間に基づく按分 (本説明書のみに基づく場合) <input type="checkbox"/> その他 ( )

(4) 議員事務所における常勤職員の勤務状況

常勤職員の勤務状況	<input checked="" type="checkbox"/> 給与等を政務活動費から支出している職員 ( 2 名 ) <input type="checkbox"/> 給与等を政務活動費から支出していない職員 ( 名 )
-----------	--

補足説明 ※「1 基本情報等」及び「2 使用内容等」の記載内容に関する補足説明を要する場合

議員事務所は、調査、研究、活動等の事務所であり「2 使用内容等」に記載の通り職業等の各種資料の精読、質問の準備、市政の議題に関する調査、市民からの相談、要望に対応する調査活動等を行っています。事務所宛に執行機関から電話やFAXが数多くあります。調査研究活動以外の後援会活動は、後援会事務所である自宅で私の父母が中心となって行っております。政党活動は、政党の事務所に出向いて行っております。

2 使用内容等

		使用時間	主な使用内容	使用割合
4月	調査研究活動等	180時間	電話対応/議員へ電話取次/来客対応/市民相談/資料整理/名簿管理/市政レポート発送作成、業者と打ち合わせ/メール確認	100.0
	調査研究活動等以外の活動	0h		
5月	調査研究活動等	185時間30分	電話対応/議員へ電話取次/来客対応/市民相談/資料整理/名簿管理/市政レポート発送作成、業者と打ち合わせ/メール確認	100.0
	調査研究活動等以外の活動	0h		
6月	調査研究活動等	177時間30分	電話対応/議員へ電話取次/来客対応/市民相談/調査研究に使用する資料整理/市政レポート発送用名簿管理/メール確認	100.0
	調査研究活動等以外の活動	0h		
7月	調査研究活動等	189時間	電話対応/議員へ電話取次/来客対応/市民相談/資料整理/名簿管理/市政レポート発送作成、業者と打ち合わせ/メール確認	100.0
	調査研究活動等以外の活動	0h		
8月	調査研究活動等	144時間30分	電話対応/議員へ電話取次/来客対応/市民相談/調査研究に使用する資料整理買い出し、/市政レポート発送用名簿管理/メール確認	100.0
	調査研究活動等以外の活動	0h		
9月	調査研究活動等	168時間30分	電話対応/議員へ電話取次/来客対応/市民相談/調査研究に使用する資料整理買い出し、/市政レポート発送用名簿管理/メール確認	100.0
	調査研究活動等以外の活動	0h		
10月	調査研究活動等	186時間15分	電話対応/議員へ電話取次/来客対応/市民相談/調査研究に使用する資料整理買い出し、/市政レポート発送用名簿管理/メール確認	100.0
	調査研究活動等以外の活動	0h		
11月	調査研究活動等	173時間	電話対応/議員へ電話取次/来客対応/市民相談/調査研究に使用する資料整理買い出し、/市政レポート発送用名簿管理/メール確認	100.0
	調査研究活動等以外の活動	0h		
12月	調査研究活動等	169時間	電話対応/議員へ電話取次/来客対応/市民相談/調査研究に使用する資料整理買い出し、/市政レポート発送用名簿管理/メール確認	100.0
	調査研究活動等以外の活動	0h		
1月	調査研究活動等	160時間	電話対応/議員へ電話取次/来客対応/市民相談/調査研究に使用する資料整理買い出し、/市政レポート発送用名簿管理/メール確認	100.0
	調査研究活動等以外の活動	0h		
2月	調査研究活動等	147時間30分	電話対応/議員へ電話取次/来客対応/市民相談/調査研究に使用する資料整理買い出し、/市政レポート発送用名簿管理/メール確認	100.0
	調査研究活動等以外の活動	0h		
3月	調査研究活動等	149時間	電話対応/議員へ電話取次/来客対応/市民相談/調査研究に使用する資料整理買い出し、/市政レポート発送用名簿管理/メール確認	100.0
	調査研究活動等以外の活動	0h		

注1 京都市政務活動費取扱要綱第3条第3項第4号イただし書の規定に基づき事務所使用状況記録簿を作成しなかった場合を除き、この用紙を使用してください。

2 使用時間以外の理由に基づく按分を行う場合は、使用割合の欄に、括弧書きで使用時間割合を併記してください。

## 定期住宅賃貸借契約書

契約締結日 令和4年11月30日  
契約始期 令和4年12月1日  
契約終期 令和6年11月30日

貸主 今村 壽子  
借主 平山 貴大

大東ハウジング

〒605-0963 京都市東山区塩小路通東大路西入本瓦町 665

TEL 075-525-0268 FAX 075-525-0269

# 定期住宅賃貸借契約書(A)

(原状回復の条件様式を「別表」として契約書の一部とする書式)

貸主 今村 壽子 (以下「甲」という。)と借主 平山 貴大 (以下「乙」という。)は、以下の内容で頭書に表示する不動産に関し、契約期間満了により契約が終了して更新されない定期賃貸借契約を締結した。

## 頭書(1) 目的物件の表示

建 物	名 称	居住用住宅		階	号室
	所在地	(住居表示)京都市東山区木町10丁目153番地 (登記簿)			
	構 造	木造・鉄骨造・鉄筋コンクリート造・鉄骨鉄筋コンクリート造・軽量鉄骨造・その他( )/瓦葺・スレート葺・亜鉛メッキ鋼板葺・セメント瓦葺・陸屋根・その他( )/( )磨建/全( )戸			
	種 類	マンション・アパート	戸建	新築年月	年 月 大規模修繕を( )年に 実施
住戸 部分	間取り	( )LDK・DK・K・ワンルーム	床面積	m <sup>2</sup> (他 バルコニー m <sup>2</sup> )	
附 属 施 設	駐車場	含む	含まない		
	バイク置場	含む	含まない		
	自転車置場	含む	含まない		
	物置	含む	含まない		
	専用庭	含む	含まない		
		含む	含まない		

## 頭書(2) 契約期間

令和4年 12 月 1 日 から 令和6年 11 月30 日まで( 2 年間)
目的物件の鍵等の引渡し時期 令和4年 11 月 30 日

(契約終了の通知をすべき期間) 年 月 日から 年 月 日まで

## 頭書(3) 賃料等

賃 料	月額 60,000円	共 益 費	月額 円	家 財 保 険 料	円
敷 金	円 (賃料 ヶ月)		円 (賃料 ヶ月)	附 属 施 設 料	月額 円

## 定期住宅賃貸借契約書

契約締結日 令和6年11月30日  
契約始期 令和6年12月1日  
契約終期 令和8年11月30日

貸主 今村 壽子  
借主 平山 貴大

大東ハウジング

〒605-0963 京都市東山区塩小路通東大路西入本瓦町 665

TEL 075-525-0268 FAX 075-525-0269

# 定期住宅賃貸借契約書(A)

(原状回復の条件様式を「別表」として契約書の一部とする書式)

貸主 今村 壽子 (以下「甲」という。)と借主 平山 貴大 (以下「乙」という。)は、以下の内容で頭書に表示する不動産に関し、契約期間満了により契約が終了して更新されない定期賃貸借契約を締結した。

## 頭書(1) 目的物件の表示

建 物	名 称	居住用住宅		階	号室
	所在地	(住居表示)京都市東山区本町10丁目153番地 (登記簿)			
	構造	木造・鉄骨造・鉄筋コンクリート造・鉄骨鉄筋コンクリート造・軽量鉄骨造・その他( )/瓦葺・スレート葺・亜鉛メッキ鋼板葺・セメント瓦葺・陸屋根・その他( )/( )階建/全( )戸			
	種 類	マンション・アパート・戸建( )	新築年月	年 月 大規模修繕を( )年に 実施	
住戸 部分	間取り	( )LDK・DK・K・ワンルーム	床面積	(他 パルコニー m <sup>2</sup> )	
附 属 施 設	駐車場	含む・含まない			
	バイク置場	含む・含まない			
	自転車置場	含む・含まない			
	物置	含む・含まない			
	専用庭	含む・含まない			
		含む・含まない			

## 頭書(2) 契約期間

令和6年 12 月 1 日 から 令和8年 11 月30 日まで( 2 年間)
目的物件の鍵等の引渡し時期 令和6年 11 月 30 日

(契約終了の通知をすべき期間) 年 月 日から 年 月 日まで

## 頭書(3) 賃料等

賃 料	月額 60,000円	共益費	月額 円	家 財 保険料	円
敷 金	円 (賃料 ヶ月)		円 (賃料 ヶ月)	附 属 施設料	月額 円

第6号様式 (第5条関係)

支出調書 (一般用)

会派名又は議員名 平山 たかお

支出年月日	令和 6 年 4 月 1 日	整理No.	1
使 途 項 目	調査研究費 研修費 広報広聴費 要請・陳情活動費 会議費 資料作成費 資料購入費 通信運搬費 備品消耗品費 人件費 <b>事務所費</b>		
使 途 内 容	杉本ガレージ 4 月分		
按 分 割 合	¥15000 9/10	政務活動費 支 出 額	¥13500
備 考			
(領収書等貼付欄)			

領 収 証 平 山 貴 丈 様 No. \_\_\_\_\_

★ 7 / 5,000.-

但 4 月分ガレージ使用料

6 年 4 月 1 日 上記正に領収いたしました

内 訳

税込金額 \_\_\_\_\_

消費税額等(%) \_\_\_\_\_

取 入 印 紙

杉本ガレージ  
杉本利夫  
〒605-0981 京都市東山区本町10丁目147番地  
TEL:075-561-1544

注1 使途項目の欄は、該当する項目を○で囲んでください。  
 2 領収書等貼付欄に貼付することができない領収書等は、別紙に貼付してください。

××××第4号様式（第4条関係）

支出調書（一般用）

会派名又は議員名 平山 たかお

支出年月日	令和 6 年 4 月 30 日	整理No.	2
使 途 項 目	調査研究費 研修費 広報広聴費 要請・陳情活動費 会議費 資料作成費 資料購入費 通信運搬費 備品消耗品費 人件費 <b>事務所費</b>		
使 途 内 容	杉本ガレージ 5 月分		
案分割合	¥15,000 9/10	政務活動費 支 出 額	¥13,500
備 考			

(領収書等貼付欄)

領 収 証 平 山 貴 大 様 No. \_\_\_\_\_

★ ¥ 1 5, 0 0 0 . -

但 5 月分ガレージ使用料

6 年 4 月 30 日 上記正に領収いたしました

収 入  
印 紙

内 訳

税抜金額 \_\_\_\_\_

消費税額等(%) \_\_\_\_\_

コク番 2ケ-50

**杉本ガレージ**

杉 本 利 夫

〒605-0981 京都市東山区本町10丁目147番地

TEL: 075-561-1544

注1 使途項目の欄は、該当する項目を○で囲んでください。  
 2 領収書等貼付欄に貼付することができない領収書等は、この様式の裏面又は別紙に貼付してください。

××××第4号様式 (第4条関係)

支出調書 (一般用)

会派名又は議員名 平山 たかお

支出年月日	令和 6 年 4 月 30 日	整理No.	3
使 途 項 目	調査研究費 研修費 広報広聴費 要請・陳情活動費 会議費 資料作成費 資料購入費 通信運搬費 備品消耗品費 人件費 <b>事務所費</b>		
使 途 内 容	事務所家賃 4 月分		
案分割合	¥ 60000 9/10	政務活動費 支 出 額	¥54000
備 考			

(領収書等貼付欄)

令 6 年 3 月分	6 年 3 月 31 日 受取りました	領 収 印 鑑	
令 6 年 4 月分	6 年 4 月 30 日 受取りました	領 収 印 鑑	
年 月分	年 月 日 受取りました	領 収 印 鑑	

注1 使途項目の欄は、該当する項目を○で囲んでください。

2 領収書等貼付欄に貼付することができない領収書等は、この様式の裏面又は別紙に貼付してください。

第6号様式 (第5条関係)

支出調書 (一般用)

会派名又は議員名 平山 たかお

支出年月日	令和 6 年 5 月 5 日	整理No.	4
使 途 項 目	調査研究費 研修費 広報広聴費 要請・陳情活動費 会議費 資料作成費 資料購入費 通信運搬費 備品消耗品費 人件費 <b>事務所費</b>		
使 途 内 容	事務所電気代 4 月分		
按 分 割 合	¥ 6,310 9/10	政務活動費 支 出 額	¥ 5,679-
備 考			

(領収書等貼付欄)

**電気料金振込受領証(兼請求書)**

いかなる理由においても元金が返却できません。

請求者 平山 貴大 様

振込先 6 年 4 月分

金額 6,310 円

振込期間 3月15日～ 4月14日

金額 573 円

振込種別 振込ご使用量(kWh) 振込料金内訳(円) 振込ご使用場所

31 268 - 3 京都市東山区本町1丁目16

振込手数料 368 円

振込総額 -331.32 円

振込手数料 368 円

振込合計 245.05 円

振込印

お支払いは振替口座振替・クレジット支払いをご利用ください。当社ホームページにて変更手続きが可能です。

お支払期限日: 5 月 15 日

本票は、5月27日までコンビニエンスストアにてお取扱いできます。

京都料金センター 電話番号 0800-777-8810

収入印紙 245.05

(お着金確認)

- 注1 使途項目の欄は、該当する項目を○で囲んでください。  
 2 領収書等貼付欄に貼付することができない領収書等は、別紙に貼付してください。

第6号様式 (第5条関係)

支出調書(一般用)

会派名又は議員名 平山 たかお

支出年月日	令和 6年 5月 30日	整理No	5
使 途 項 目	調査研究費 研修費 広報広聴費 要請・陳情活動費 会議費 資料作成費 資料購入費 通信運搬費 備品消耗品費 人件費 <b>事務所費</b>		
使 途 内 容	事務所電気代 5 月分		
按 分 割 合	¥ 4,025- 9/10	政務活動費 支 出 額	¥ 3623-
備 考			

(領収書等貼付欄)

**電気料金振込受領証(兼請求書)**  
いつもご利用いただきありがとうございます。

平山 貴大 様 6年 5月分

振込金額	4,025 円
振込手数料	365 円
ご使用量(kWh)	160
電気料金内訳(円)	-
ご使用場所	京都市東山区本町10TR15
燃料費控除額	-201.54 円
再エネ発電給付	558 円

お支払いは便利な口座振替・クレジット支払いをご利用ください。当社ホームページにて変更手続きが可能です。

お支払期限日: 6月17日 6月17日

本票は、6月30日までコンビニエンスストアにてお取扱いできます。

京都料金センター 電話番号: 0800-777-8810

収入印紙 245.30

収入印紙不交 (お客様ご負担)

- 注1 使途項目の欄は、該当する項目を○で囲んでください。  
 2 領収書等貼付欄に貼付することができない領収書等は、別紙に貼付してください。

第6号様式 (第5条関係)

支出調書 (一般用)

会派名又は議員名

平山 たかお

支出年月日	令和 6 年 5 月 31 日	整理No.	6
使 途 項 目	<input type="checkbox"/> 調査研究費 <input type="checkbox"/> 研修費 <input type="checkbox"/> 広報広聴費 <input type="checkbox"/> 要請・陳情活動費 <input type="checkbox"/> 会議費 <input type="checkbox"/> 資料作成費 <input type="checkbox"/> 資料購入費 <input type="checkbox"/> 通信運搬費 <input type="checkbox"/> 備品消耗品費 <input type="checkbox"/> 人件費 <input checked="" type="checkbox"/> 事務所費		
使 途 内 容	事務所家賃 5 月分		
按 分 割 合	¥60,000 9/10	政務活動費 支 出 額	¥54,000
備 考			

(領収書等貼付欄)

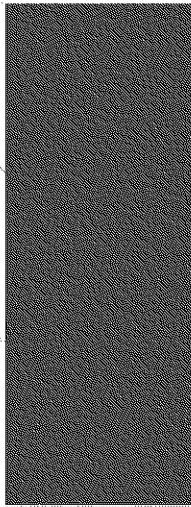
令 6 年 3 月分	6 年 3 月 31 日 受取りました	領 収 印 鑑	
令 6 年 4 月分	6 年 4 月 30 日 受取りました	領 収 印 鑑	
令 6 年 5 月分	6 年 5 月 31 日 受取りました	領 収 印 鑑	

注1 使途項目の欄は、該当する項目を○で開んでください。

2 領収書等貼付欄に貼付することができない領収書等は、別紙に貼付してください。

第6号様式 (第5条関係)

支出調書 (一般用)

会派名又は議員名 平山 たかお

支出年月日	令和 6 年 5 月 21 日	整理No	7
使 途 項 目	<input type="checkbox"/> 調査研究費 <input type="checkbox"/> 研修費 <input type="checkbox"/> 広報広聴費 <input type="checkbox"/> 要請・陳情活動費 <input type="checkbox"/> 会議費 <input type="checkbox"/> 資料作成費 <input type="checkbox"/> 資料購入費 <input type="checkbox"/> 通信運搬費 <input type="checkbox"/> 備品消耗品費 <input checked="" type="checkbox"/> 人件費 <input type="checkbox"/> 事務所費		
使 途 内 容	杉本ガレージ 6 月分		
按 分 割 合	¥15000 9/10	政務活動費 支 出 額	¥13500
備 考			

(領収書等貼付欄)

領 収 証 平 山 貴 大 様 No. \_\_\_\_\_

★ ¥ 1 5 0 0 0 -

租 6 月分ガレージ使用料

6 年 5 月 21 日 上記正に領収いたしました

内 訳  
 税込金額  
 消費税額等( %)

杉 本 ガ レ ー ジ  
 杉 本 利 夫  
 〒605-0981 京都市東山区本町10丁目147番地  
 TEL:075-561-1544

取 入  
 印 紙

ユ73 ヲケ56

注1 使途項目の欄は、該当する項目を○で囲んでください。  
 2 領収書等貼付欄に貼付することができない領収書等は、別紙に貼付してください。



第6号様式 (第5条関係)

支出調書 (一般用)

会派名又は議員名 平山 たかお

支出年月日	令和 6 年 6 月 28 日	整理No.	9
使 途 項 目	調査研究費 研修費 広報広聴費 要請・陳情活動費 会議費 資料作成費 資料購入費 通信運搬費 備品消耗品費 人件費 <b>事務所費</b>		
使 途 内 容	杉本ガレージ 7 月分		
按 分 割 合	¥15000 9/10	政務活動費 支 出 額	¥13500
備 考	(領収書等貼付欄)		

領 収 証 平 山 貴 大 様 No. \_\_\_\_\_

★ ¥ 1 5, 0 0 0

7 月 分 ガ レ ー ジ 使 用 料

6 年 6 月 2 8 日 上 記 正 に 領 収 いた した

内 訳

税 抜 金 額

消 費 税 額 等 ( % )

コ ー ン 2 4 0 6

杉 本 ガ レ ー ジ

杉 本 利 夫

〒605-0981 京 都 市 東 山 区 本 町 10 T 目 147 番 地  
TEL : 075 - 561 - 1544

取 入  
印 紙

- 注 1 使 途 項 目 の 欄 は、該 当 す る 項 目 を ○ で 囲 ん で く だ さ い。  
 2 領 収 書 等 貼 付 欄 に 貼 付 す る こ と が で き な い 領 収 書 等 は、別 紙 に 貼 付 し て く だ さ い。

支出調書（一般用）

会派名又は議員名 平山 たかお

支出年月日	令和6年6月28日	整理No.	10
使途項目	調査研究費 研修費 広報広聴費 要請・陳情活動費 会議費 資料作成費 資料購入費 通信運搬費 備品消耗品費 人件費 <b>事務所費</b>		
使途内容	事務所家賃 6月分		
案分割合	¥60000 9/10	政務活動費 支出額	¥54000
備考			

(領収書)

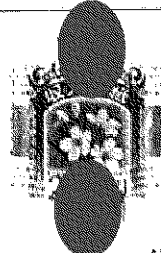
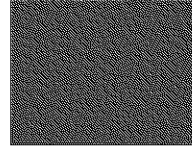
 領収印鑑 	1ヶ月 <u>¥60,000-</u>
自令和6年6月1日 至 年 月 日	
この領収証は2年間使用し金銭の授受についての確証となる ものですから大切に保管して下さい。	

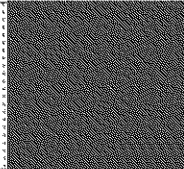
令和6年 6月分	令和6年6月28日 受取りました	領収 印鑑	
年 月分	年 月 日 受取りました	領収 印鑑	
年 月分	年 月 日 受取りました	領収 印鑑	

注1 使途  
2 領収  
してく

第6号様式 (第5条関係)

支出調書(一般用)

会派名又は議員名 平山 たかお

支出年月日	令和 6 年 6 月 30 日	整理No.	11
使 途 項 目	<input type="checkbox"/> 調査研究費 <input type="checkbox"/> 研修費 <input type="checkbox"/> 広報広聴費 <input type="checkbox"/> 要請・陳情活動費 <input type="checkbox"/> 会議費 <input type="checkbox"/> 資料作成費 <input type="checkbox"/> 資料購入費 <input type="checkbox"/> 通信運搬費 <input type="checkbox"/> 備品消耗品費 <input type="checkbox"/> 人件費 <input checked="" type="checkbox"/> 事務所費		
使 途 内 容	事務所電気代 6 月分		
按 分 割 合	¥ 4,917 9/10	政務活動費 支 出 額	¥ 4,425-
備 考			

(領収書等貼付欄)

電気料金振込受領証(兼請求書)

いつもご利用いただきありがとうございます。

平山 真大 様 6 年 6 月分

ご請求金額 4,917 円

前月繰上り 447 円

ご使用期間 5月17日 - 6月16日

ご使用場所 京都市東山区本町10丁目15

31 181 - 3

送料・手数料 +79.70 円

前立金 631 円

お支払いは便利な口座振替・クレジット支払いをご利用ください。当社ホームページにて変更手続きが可能です。

お支払期限日: 7月17日 (お振替締め日) 7月17日

本票は、7月29日までコンビニエンスストアにてお取扱いできます。

お支払先: 京都府 京都市東山区 本町10丁目15番1号

京都料金センター 電話番号 0800-777-8810

収入印紙不要 (お書きまじえ)

- 注1 使途項目の欄は、該当する項目を○で囲んでください。  
 2 領収書等貼付欄に貼付することができない領収書等は、別紙に貼付してください。

第6号様式（第5条関係）

支出調書（一般用）

会派名又は議員名 平山 たかお

支出年月日	令和6年7月30日	整理No.	12
使途項目	調査研究費 研修費 広報広聴費 要請・陳情活動費 会議費 資料作成費 資料購入費 通信運搬費 備品消耗品費 人件費 <u>事務所費</u>		
使途内容	事務所家賃 7月分		
按分割合	¥60,000 9/10	政務活動費 支出額	¥54,000
備考			

(領収書等貼付欄)

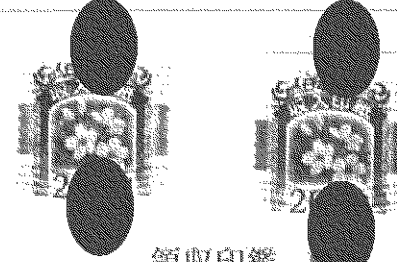

1ヶ月

¥60,000-

領収印鑑

自令和6年 6月 1 日

至 年 月 日

この領収証は2年間使用し金銭の授受についての確証となる  
ものですから大切に保管して下さい。

令和6年 6月分	令和6年 6月28日 受取りました	領収 印鑑	
令和6年 7月分	令和6年 7月30日 受取りました	領収 印鑑	
年 月分	年 月 日 受取りました	領収 印鑑	

注1 使途項目の欄  
2 領収書等貼付欄

第6号様式 (第5条関係)

支出調書 (一般用)

会派名又は議員名 平山 たかお

支出年月日	令和 6 年 7 月 30 日	整理No.	13
使 途 項 目	<input type="checkbox"/> 調査研究費 <input type="checkbox"/> 研修費 <input type="checkbox"/> 広報広聴費 <input type="checkbox"/> 要請・陳情活動費 <input type="checkbox"/> 会議費 <input type="checkbox"/> 資料作成費 <input type="checkbox"/> 資料購入費 <input type="checkbox"/> 通信運搬費 <input type="checkbox"/> 備品消耗品費 <input checked="" type="checkbox"/> 人件費 <input checked="" type="checkbox"/> 事務所費		
使 途 内 容	杉本ガレージ 8 月分		
按 分 割 合	¥15000 9/10	政務活動費 支 出 額	¥13500
備 考			

(領収書等貼付欄)

領 収 証 平 山 貴 大 様 No. \_\_\_\_\_

★ ¥ 1 5 0 0 0 . -

但 8 月分ガレージ使用料

6 年 7 月 30 日 上記正に領収いたしました

内 訳  
 税抜金額 \_\_\_\_\_  
 消費税額等( %) \_\_\_\_\_  
 コツクウ分額 \_\_\_\_\_

杉本ガレージ  
 杉本利夫  
 〒605-0981 京都市東山区本町10丁目147番地  
 TEL: 075-561-1544

取 入  
印 紙

注1 使途項目の欄は、該当する項目を○で囲んでください。  
 2 領収書等貼付欄に貼付することができない領収書等は、別紙に貼付してください。

第6号様式 (第5条関係)

支出調書 (一般用)

会派名又は議員名 平山 たかお

支出年月日	令和 6 年 8 月 2 日	整理No	14
使 途 項 目	調査研究費 研修費 広報広聴費 要請・陳情活動費 会議費 資料作成費 資料購入費 通信運搬費 備品消耗品費 人件費 <b>事務所費</b>		
使 途 内 容	事務所電気代 7 月分		
按 分 割 合	¥ 6,904 9/10	政務活動費 支 出 額	¥ 6,214
備 考			

(領収書等貼付欄)

**電気料金振込受領証(兼請求書)**

いつもご利用いただきありがとうございます。

平山 貴大 様 6 年 7 月分

6,904 円

627 円

6月17日 - 7月15日

ご使用場所 京都市東山区本町10丁目15

31 284 - 3

毎月振込額 +524.22 円

前月の未払額 816 円

お支払いは便利な口座振替・クレジット支払いをご利用ください。当社ホームページにて変更手続きが可能です。

お支払期限日 8月15日 8月15日

本票は、8月27日までコンビニエンスストアにてお取扱いできます。

京都料金センター 電話受付 0800-777-8810

収入印紙 24802

取 納 印

取入印紙不要 (お客さま控え)

注1 使途項目の欄は、該当する項目を○で囲んでください。  
 2 領収書等貼付欄に貼付することができない領収書等は、別紙に貼付してください。

第6号様式 (第5条関係)

支出調書 (一般用)

会派名又は議員名 平山 たかお

支出年月日	令和 6 年 8 月 8 日	整理№	15
使 途 項 目	調査研究費 研修費 広報広聴費 要請・陳情活動費 会議費 資料作成費 資料購入費 通信運搬費 備品消耗品費 人件費 <b>事務所費</b>		
使 途 内 容	事務所水道代 令和 6 年 5 月 22 日～令和 6 年 7 月 18 日		
按 分 割 合	¥ 2,454 9/10	政務活動費 支 出 額	¥ 2,109 -
備 考			

(領収書等貼付欄)

水道料金 納入通知兼領収書 (公)  
下水道使用料

〒100-0001 東京都千代田区千代田  
平山 たかお (102)

平山 たかお (印)

令和 6 年 8 月 16 日

領収金額

年度	期	納付月	戸 数	呼び添 用添
6	2	7	1	13 00

水道料金	下水道使用料	合 計
2,024 円	1,430 円	3,454 円

請求額(消費税及び地方消費税等を含む。)

この料金は次の場所で使用されたものです。  
(ご使用期間) 令和 6 年 5 月 22 日 ~ 令和 6 年 7 月 18 日

東山区本町 10丁目  
153

平山 たかお (印)

領収日付印  
24 8 16

東京都公営企業管理者上下水道局長  
担当部署所 TBSL  
東部営業所 075-592-3058  
(お書きを添)

- 注1 使途項目の欄は、該当する項目を○で囲んでください。  
2 領収書等貼付欄に貼付することができない領収書等は、別紙に貼付してください。

支出調書 (一般用)

会派名又は議員名 平山 たかお

支出年月日	令和 6 年 8 月 30 日	整理No.	16
使 途 項 目	調査研究費 研修費 広報広聴費 要請・陳情活動費 会議費 資料作成費 資料購入費 通信運搬費 備品消耗品費 人件費 <b>事務所費</b>		
使 途 内 容	事務所家賃 8 月分		
案分割合	¥ 60,000 9/10	政務活動費 支 出 額	¥ 50,000
備 考			

(領収書等貼付欄)

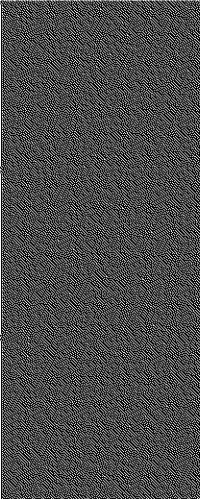
令和 6 年 6 月分	令和 6 年 6 月 28 日 受取りました	領 収 印 鑑	
令和 6 年 7 月分	令和 6 年 7 月 30 日 受取りました	領 収 印 鑑	
令和 6 年 8 月分	令和 6 年 8 月 30 日 受取りました	領 収 印 鑑	

注1 使途項目の欄は、該当する項目を○で囲んでください。

2 領収書等貼付欄に貼付することができない領収書等は、この様式の裏面又は別紙に貼付してください。

××××第4号様式 (第4条関係)

支出調書 (一般用)

会派名又は議員名 平山 たかお

支出年月日	令和 6 年 8 月 30 日	整理No.	17
使 途 項 目	調査研究費 研修費 広報広聴費 要請・陳情活動費 会議費 資料作成費 資料購入費 通信運搬費 備品消耗品費 人件費 <u>事務所費</u>		
使 途 内 容	杉本ガレージ 9 月分		
案分割合	¥15,000 9/10	政務活動費 支 出 額	¥13,500
備 考			
(領収書等貼付欄)			

領 収 証 平山 貴大 様 No. \_\_\_\_\_

★ ¥ 1 5, 0 0 0 -

但 9 月分ガレージ使用料

令和 6 年 8 月 30 日 上記正に領収いたしました

内 訳

取 入 印 紙	税抜金額
	消費税額等(%)

コクサ・ウケ56

杉本ガレージ

杉本利夫

〒605-0981 京都市東山区本町10丁目147番地  
TEL:075-561-1544

注1 使途項目の欄は、該当する項目を○で囲んでください。

注2 領収書等貼付欄に貼付することができない領収書等は、この様式の裏面又は別紙に貼付してください。

第6号様式 (第5条関係)

支出調書 (一般用)

会派名又は議員名 平山 たかお

支出年月日	令和6年9月9日	整理No	18
使 途 項 目	調査研究費 研修費 広報広聴費 要請・陳情活動費 会議費 資料作成費 資料購入費 通信運搬費 備品消耗品費 人件費 <b>事務所費</b>		
使 途 内 容	事務所電気代 8月分		
按 分 割 合	¥10,688- 9/10	政務活動費 支 出 額	¥9619-
備 考			

(領収書等貼付欄)

**電気料金振込受領証(兼請求書)**  
 いつもご利用いただきありがとうございます。

平山 貴大 様 6年 8月分

〒100-0001 東京都千代田区千代田 10,688 円

7月16日～ 8月18日 971 円

ご使用場所  
 京都市東山区本町10丁目15

31 350 - 8

基本料金 +784.06 円  
 電灯料金 1,221 円

お支払いは便利な口座振替・クレジット支払いをご利用ください。当社ホームページにて変更手続きが可能です。

お支払期限日 9月18日 9月18日

本票は、9月30日までコンビニエンスストアにて249.09円お取扱いできます。

取 納 印

京都料金センター 電話番号 0800-777-8810 (お客さま優先)

- 注1 使途項目の欄は、該当する項目を○で囲んでください。  
 2 領収書等貼付欄に貼付することができない領収書等は、別紙に貼付してください。

第6号様式 (第5条関係)

支出調書 (一般用)

会派名又は議員名

平山 たかお

支出年月日	令和 6 年 9 月 30 日	整理No.	19												
使 途 項 目	調査研究費 研修費 広報広聴費 要請・陳情活動費 会議費 資料作成費 資料購入費 通信運搬費 備品消耗品費 人件費 <u>事務所費</u>														
使 途 内 容	事務所家賃 9 月分														
按 分 割 合	¥60,000 9/10	政務活動費 支 出 額	¥54,000												
備 考	(領収書等貼付欄)														
<table border="1" style="width: 100%; border-collapse: collapse;"> <tr> <td style="width: 30%; text-align: center;">令和 6 年 9 月分</td> <td style="width: 30%; text-align: center;">6 年 9 月 30 日 受取りました</td> <td style="width: 10%; text-align: center;">領 収 印 鑑</td> <td style="width: 30%; background-color: black;"></td> </tr> <tr> <td style="text-align: center;">年 月分</td> <td style="text-align: center;">年 月 日 受取りました</td> <td style="text-align: center;">領 収 印 鑑</td> <td></td> </tr> <tr> <td style="text-align: center;">年 月分</td> <td style="text-align: center;">年 月 日 受取りました</td> <td style="text-align: center;">領 収 印 鑑</td> <td></td> </tr> </table>				令和 6 年 9 月分	6 年 9 月 30 日 受取りました	領 収 印 鑑		年 月分	年 月 日 受取りました	領 収 印 鑑		年 月分	年 月 日 受取りました	領 収 印 鑑	
令和 6 年 9 月分	6 年 9 月 30 日 受取りました	領 収 印 鑑													
年 月分	年 月 日 受取りました	領 収 印 鑑													
年 月分	年 月 日 受取りました	領 収 印 鑑													

注1 使途項目の欄は、該当する項目を○で囲んでください。

注2 領収書等貼付欄に貼付することができない領収書等は、別紙に貼付してください。

第6号様式 (第5条関係)

支出調書 (一般用)

会派名又は議員名 平山 たかお

支出年月日	令和 6 年 9 月 30 日	整理No	20
使 途 項 目	<input type="checkbox"/> 調査研究費 <input type="checkbox"/> 研修費 <input type="checkbox"/> 広報広聴費 <input type="checkbox"/> 要請・陳情活動費 <input type="checkbox"/> 会議費 <input type="checkbox"/> 資料作成費 <input type="checkbox"/> 資料購入費 <input type="checkbox"/> 通信運搬費 <input type="checkbox"/> 備品消耗品費 <input type="checkbox"/> 人件費 <input checked="" type="checkbox"/> 事務所費		
使 途 内 容	杉本ガレージ 10月分		
按 分 割 合	¥15000 9/10	政務活動費 支 出 額	¥13500
備 考			

(領収書等貼付欄)

領 収 証 平 山 貴 大 様 No. \_\_\_\_\_

★ ¥ 1 5, 0 0 0 . -

冊

10 月分ガレージ使用料

6 年 7 月 3 0 日 上記正に領収いたしました

内 訳

税抜金額

消費税額等( % )

コウキウ 07/06

杉本ガレージ

杉本利夫

〒605-0981 京都市東山区木町10丁目147番地

TEL: 075-561-1544

取 入  
印 紙

注1 使途項目の欄は、該当する項目を○で囲んでください。

2 領収書等貼付欄に貼付することができない領収書等は、別紙に貼付してください。

第6号様式 (第5条関係)

支出調書 (一般用)

会派名又は議員名 平山 たかお

支出年月日	令和 6 年 10 月 7 日	整理No	21
使 途 項 目	調査研究費 研修費 広報広聴費 要請・陳情活動費 会議費 資料作成費 資料購入費 通信運搬費 備品消耗品費 人件費 <b>事務所費</b>		
使 途 内 容	事務所水道代 令和 6 年 7 月 19 日 ~ 令和 6 年 9 月 17 日		
按 分 割 合	¥3454- 9/10	政務活動費 支 出 額	¥3109-
備 考			

(領収書等貼付欄)

水道料金 納入通知兼領収書 (公)

下水道使用料

納入期間 令和 6 年 10 月 16 日

御使用水量

年 度	期	検 計 員	戸 数	呼び名	用途
6	3	9	1	13	00

水道使用水量m<sup>3</sup> | 水道排水排水量m<sup>3</sup> | 汚濁排水排水量m<sup>3</sup>

水道料金	2,024 円
下水道使用料	1,430 円
合 計 額	3,454 円

この料金は次の期間で使用されたものです。  
(ご使用期間) 令和 6 年 7 月 19 日 ~ 令和 6 年 9 月 17 日

東山区本町 10丁目  
153

平山 たかお

領収書付印  
6.10.7

東京都公営企業管理上下水道局長  
東部営業所 TEL 075-592-3058  
(お書きください)

- 注1 使途項目の欄は、該当する項目を○で囲んでください。  
2 領収書等貼付欄に貼付することができない領収書等は、別紙に貼付してください。

第6号様式 (第5条関係)

支出調書 (一般用)

会派名又は議員名 平山 たかお

支出年月日	令和 6 年 10 月 7 日	整理No.	22
使 途 項 目	調査研究費 研修費 広報広聴費 要請・陳情活動費 会議費 資料作成費 資料購入費 通信運搬費 備品消耗品費 人件費 <b>事務所費</b>		
使 途 内 容	事務所電気代 9 月分		
按 分 割 合	¥ 8409 9/10	政務活動費 支 出 額	¥ 7568-
備 考			

(領収書等貼付欄)

**電気料金振込受領証(兼請求書)**

いつもご利用いただきありがとうございます。

平山 貴大 様 6 年 9 月分

振込口座 8,409 円

振込期間 8月19日～ 9月16日 764 円

振込額 31 321 円

ご使用場所 京都市東山区本町1丁目15

前月前払金 -564.90 円

今月前払金 1,120 円

お支払いは便利な口座振替・クレジット支払いをご利用ください。当社ホームページにて変更手続きが可能です。

お支払期限日 10 月 17 日 振込期限日 10 月 17 日

本票は、10月28日までコンビニエンスストアにてお取扱いできます。

入金印紙不要 (お書き不要)

京都料金センター 電話番号: 0800-777-8810

- 注1 使途項目の欄は、該当する項目を○で囲んでください。  
 2 領収書等貼付欄に貼付することができない領収書等は、別紙に貼付してください。

第6号様式 (第5条関係)

支出調査 (一般用)

会派名又は議員名

平山 たかお

支出年月日	令和 6 年 10 月 29 日	整理No.	23												
使 途 項 目	<input type="checkbox"/> 調査研究費 <input type="checkbox"/> 研修費 <input type="checkbox"/> 広報広聴費 <input type="checkbox"/> 要請・陳情活動費 <input type="checkbox"/> 会議費 <input type="checkbox"/> 資料作成費 <input type="checkbox"/> 資料購入費 <input type="checkbox"/> 通信運搬費 <input type="checkbox"/> 備品消耗品費 <input type="checkbox"/> 人件費 <input checked="" type="checkbox"/> 事務所費														
使 途 内 容	事務所家賃 10 月分														
按 分 割 合	¥60,000 9/10	政務活動費 支 出 額	¥54,000												
備 考	(領収書等貼付欄)														
<table border="1" style="width: 100%; border-collapse: collapse;"> <tr> <td style="width: 20%;">令和 6 年 9 月分</td> <td style="width: 40%;">6 年 9 月 30 日 受取りました</td> <td style="width: 10%;">領 収 印 鑑</td> <td style="width: 30%; background-color: black;"></td> </tr> <tr> <td>令和 6 年 10 月分</td> <td>6 年 10 月 29 日 受取りました</td> <td>領 収 印 鑑</td> <td style="background-color: black;"></td> </tr> <tr> <td>年 月分</td> <td>年 月 日 受取りました</td> <td>領 収 印 鑑</td> <td></td> </tr> </table>				令和 6 年 9 月分	6 年 9 月 30 日 受取りました	領 収 印 鑑		令和 6 年 10 月分	6 年 10 月 29 日 受取りました	領 収 印 鑑		年 月分	年 月 日 受取りました	領 収 印 鑑	
令和 6 年 9 月分	6 年 9 月 30 日 受取りました	領 収 印 鑑													
令和 6 年 10 月分	6 年 10 月 29 日 受取りました	領 収 印 鑑													
年 月分	年 月 日 受取りました	領 収 印 鑑													

注1 使途項目の欄は、該当する項目を○で囲んでください。

注2 領収書等貼付欄に貼付することができない領収書等は、別紙に貼付してください。

第6号様式 (第5条関係)

支出調書(一般用)

会派名又は議員名 平山 たかお

支出年月日	令和 6 年 10 月 29 日	整理No	24
使 途 項 目	<input type="checkbox"/> 調査研究費 <input type="checkbox"/> 研修費 <input type="checkbox"/> 広報広聴費 <input type="checkbox"/> 要請・陳情活動費 <input type="checkbox"/> 会議費 <input type="checkbox"/> 資料作成費 <input type="checkbox"/> 資料購入費 <input type="checkbox"/> 通信運搬費 <input type="checkbox"/> 備品消耗品費 <input type="checkbox"/> 人件費 <input checked="" type="checkbox"/> 事務所費		
使 途 内 容	杉本ガレージ 11 月分		
按 分 割 合	¥15000 9/10	政務活動費 支 出 額	¥13500
備 考	(領収書等貼付欄)		

領 収 証 平 山 貴 大 様 No. \_\_\_\_\_

★ ¥ 1 5 0 0 0 . -

但 11 月分ガレージ使用料  
 6 年 10 月 29 日 上記正に領収いたしました

内 訳  
 振込金額  
 消費税額等(%)

取 入  
 印 紙

杉本ガレージ  
 杉本利夫  
 〒605-0981 京都市東山区本町10丁目147番地  
 TEL: 075-561-1544

- 注1 使途項目の欄は、該当する項目を○で囲んでください。  
 注2 領収書等貼付欄に貼付することができない領収書等は、別紙に貼付してください。

第6号様式 (第5条関係)

支出調書 (一般用)

会派名又は議員名 平山 たかお

支出年月日	令和 6 年 10 月 30 日	整理No.	25
使 途 項 目	調査研究費 研修費 広報広聴費 要請・陳情活動費 会議費 資料作成費 資料購入費 通信運搬費 備品消耗品費 人件費 <b>事務所費</b>		
使 途 内 容	事務所電気代 10 月分		
按 分 割 合	¥ 5,503 9/10	政務活動費 支 出 額	¥ 4,953-
備 考			

(領収書等貼付欄)

**電気料金振込受領証(兼請求書)**  
(いつもご利用いただきありがとうございます。)

〒 平山 貴大 様 6 年 10 月分

ご請求金額	5,503 円
支払済金額	500 円
ご使用開始日	9月17日
ご使用終了日	10月15日
ご使用場所	京都市東山区本町10丁目15
ご使用量(kWh)	31
電料単価(円/kWh)	217
電料合計(円)	-
基本料金(円)	-381.86 円
電料合計(円)	757 円

お支払いは便利な口座振替・クレジット支払いをご利用ください。当社ホームページにて変更手続きが可能です。

お支払期限日: 11月15日 11月15日

本票は、11月27日までコンビニエンスストアにてお取扱いできます。

お支払いいただいた際に、領収書をお取り替えさせていただきます。

京都料金センター 電話番号 0800-777-8810 (お尋ねください)

取 納 印

- 注1 使途項目の欄は、該当する項目を○で囲んでください。  
 2 領収書等貼付欄に貼付することができない領収書等は、別紙に貼付してください。

第6号様式（第5条関係）

支出調書（一般用）

会派名又は議員名

平山 たかお

支出年月日	令和 6年 11月 30日	整理No.	26
使 途 項 目	<input type="checkbox"/> 調査研究費 <input type="checkbox"/> 研修費 <input type="checkbox"/> 広報広聴費 <input type="checkbox"/> 要請・陳情活動費 <input type="checkbox"/> 会議費 <input type="checkbox"/> 資料作成費 <input type="checkbox"/> 資料購入費 <input type="checkbox"/> 通信運搬費 <input type="checkbox"/> 備品消耗品費 <input type="checkbox"/> 人件費 <input checked="" type="checkbox"/> 事務所費		
使 途 内 容	事務所家賃 11月分		
按 分 割 合	¥60,000 9/10	政務活動費 支 出 額	¥54,000
備 考	(領収書等貼付欄)		
	令和6年 9月分	6年9月30日 受取りました	領 収 印 鑑
	令和6年 10月分	6年10月29日 受取りました	領 収 印 鑑
	令和6年 11月分	6年11月30日 受取りました	領 収 印 鑑

注1 使途項目の欄は、該当する項目を○で囲んでください。

注2 領収書等貼付欄に貼付することができない領収書等は、別紙に貼付してください。

第6号様式 (第5条関係)

支出調書 (一般用)

会派名又は議員名 平山 たかお

支出年月日	令和 6 年 12 月 2 日	整理No.	27
使 途 項 目	調査研究費 研修費 広報広聴費 要請・陳情活動費 会議費 資料作成費 資料購入費 通信運搬費 備品消耗品費 人件費 <u>事務所費</u>		
使 途 内 容	杉本ガレージ 12 月分		
按 分 割 合	¥15000 9/10	政務活動費 支 出 額	¥13500
備 考			

(領収書等貼付欄)

領 収 証 平 山 貴 大 様 No. \_\_\_\_\_

★ ¥ 1 5 0 0 0 . -

但 12 月分ガレージ使用料

6 年 12 月 2 日 上記正に領収いたしました

内 訳

取 入	税抜金額
印 紙	消費税額等(%)

杉本ガレージ

杉本 利夫

〒605-0981 京都府東山区本町10丁目147番地  
TEL: 075-561-1544

- 注1 使途項目の欄は、該当する項目を○で囲んでください。  
 2 領収書等貼付欄に貼付することができない領収書等は、別紙に貼付してください。

第6号様式 (第5条関係)

支出調書 (一般用)

会派名又は議員名 平山 たかお

支出年月日	令和6年12月4日	整理No.	28
使 途 項 目	調査研究費 研修費 広報広聴費 要請・陳情活動費 会議費 資料作成費 資料購入費 通信運搬費 備品消耗品費 人件費	事務所費	
使 途 内 容	事務所電気代 11月分		
按 分 割 合	¥5,626 9/10	政務活動費 支 出 額	¥5063-
備 考			

(領収書等貼付欄)

電気料金振込受領証(兼請求書)

平山 貴大 様

6年11月分

5,626円

10月16日～11月17日

511円

ご使用場所  
京都市東山区本町10丁目15

31 210 - 3

-54.54円  
732円

お支払いは便利な口座振替・クレジット支払いをご利用ください。当社ホームページにて変更手続きが可能です。

お支払期限日 12月18日 12月18日

本票は、12月28日までコンビニエンスストアにてお取扱いできます。

取入印紙不要

0800-777-8810

- 注1 使途項目の欄は、該当する項目を○で囲んでください。  
 2 領収書等貼付欄に貼付することができない領収書等は、別紙に貼付してください。

第6号様式 (第5条関係)

支出調書 (一般用)

会派名又は議員名 平山 たかお

支出年月日	令和 6 年 12 月 16 日	整理No.	29
使 途 項 目	調査研究費 研修費 広報広聴費 要請・陳情活動費 会議費 資料作成費 資料購入費 通信運搬費 備品消耗品費 人件費 事務所費		
使 途 内 容	事務所水道代 令和 6 年 9 月 18 日～令和 6 年 11 月 19 日		
按 分 割 合	¥ 2,454 - 9/10	政務活動費 支 出 額	¥ 3109 -
備 考			

(領収書等貼付欄)

水道料金 納入通知兼領収書 (公)  
下水道使用料

〒102-0001 東京都千代田区東山 1-10-3  
平山 たかお (102) 様納

納入期日 令和 6 年 12 月 16 日

年度	期	種別	戸数	呼び額	用途
6	4	11	1	13	00
水道使用水量		下水道使用水量		合計	
5		5			

請求額(消費税及び地方消費税相当額を含む。)

水道料金	2,024 円
下水道使用料	1,430 円
合 計	3,454 円

この料金は次の場所で徴収されたものです。  
(ご使用期間) 令和 6 年 9 月 18 日 ~ 令和 6 年 11 月 19 日

東山区本町 10丁目  
153

平山 たかお 様

領収日付印  
24.12.16  
東京都水道局  
東部営業所

東京都水道局  
東部営業所  
〒102-0001 東京都千代田区東山 1-10-3  
TEL 075-592-3058  
(お金をさし替)

- 注1 使途項目の欄は、該当する項目を○で囲んでください。  
注2 領収書等貼付欄に貼付することができない領収書等は、別紙に貼付してください。

第6号様式（第5条関係）

支出調書（一般用）

会派名又は議員名

平山 たかお

支出年月日	令和6年 12月 24日	整理No.	30
使 途 項 目	調査研究費 研修費 広報広聴費 要請・陳情活動費 会議費 資料作成費 資料購入費 通信運搬費 備品消耗品費 人件費 <u>事務所費</u>		
使 途 内 容	事務所家賃 12月分		
按 分 割 合	¥60,000 9/10	政務活動費 支 出 額	¥54,000
備 考	(領収書等貼付欄)		
	令和6年 9月分	6年9月30日 受取りました	領 取 印 鑑
	令和6年 10月分	6年10月29日 受取りました	領 取 印 鑑
	令和6年 11月分	6年11月30日 受取りました	領 取 印 鑑
	令和6年 12月分	6年12月24日 受取りました	領 取 印 鑑

- 注1 使途項目の欄は、該当する項目を○で囲んでください。  
 2 領収書等貼付欄に貼付することができない領収書等は、別紙に貼付してください。

第6号様式 (第5条関係)

支出調書 (一般用)

会派名又は議員名 平山 たかお

支出年月日	令和 6 年 12 月 24 日	整理No.	31
使 途 項 目	調査研究費 研修費 広報広聴費 要請・陳情活動費 会議費 資料作成費 資料購入費 通信運搬費 備品消耗品費 人件費 <u>事務所費</u>		
使 途 内 容	杉本ガレージ / 月分		
按 分 割 合	¥15000 9/10	政務活動費 支 出 額	¥13500
備 考			
(領収書等貼付欄)			

領 収 証 平 山 貴 大 様 No. \_\_\_\_\_

¥ 15,000 -

令和7年1月分ガレージ使用料

6年12月24日 上記正に領収いたしました。

内 訳

収 入	表決金額
印 鑑	消費税額等(%)

杉本ガレージ

杉本利夫

〒605-0981 京都市東山区本町10丁目147番地  
TEL:075-561-1544

- 注1 使途項目の欄は、該当する項目を○で囲んでください。  
 2 領収書等貼付欄に貼付することができない領収書等は、別紙に貼付してください。

第6号様式 (第5条関係)

支出調書 (一般用)

会派名又は議員名 平山 たかお

支出年月日	令和 7年 1月 6日	整理No.	32
使 途 項 目	調査研究費 研修費 広報広聴費 要請・陳情活動費 会議費 資料作成費 資料購入費 通信運搬費 備品消耗品費 人件費 <b>事務所費</b>		
使 途 内 容	事務所電気代 12 月分		
按 分 割 合	¥ 9,693 9/10	政務活動費 支 出 額	¥ 8,724
備 考			

(領収書等貼付欄)

**電気料金振込票**

お支払人  
平山 貴大 様

〒 612-8501  
京都府京都市東山区本町10丁目15番8号

お支払金額 **9,693** 円

お支払期限 **1月15日**

お支払方法 **口座振替**

お支払口座 **0800-777-8810**

**電気料金振込受領証(兼請求書)**

お支払人 平山 貴大 様

6年12月分

お支払金額 **9,693** 円

お支払期間 **11月18日～12月15日**

お支払金額の内訳

基本料金	31
電灯料金	321
電圧調整料	-
電圧調整料	+719.10
電圧調整料	1,120

ご使用場所  
京都市東山区本町10丁目15番8

お支払いは便利な口座振替・クレジット支払いをご利用ください。当社ホームページにて変更手続きが可能です。

お支払期限 **1月15日** 振込期限 **1月15日**

本票は、1月27日までコンビニエンスストアにてお取扱いできます。

お支払センター 電話 **0800-777-8810** (お客さま控え)

- 注1 使途項目の欄は、該当する項目を○で囲んでください。  
 2 領収書等貼付欄に貼付することができない領収書等は、別紙に貼付してください。

第6号様式（第5条関係）

支出調書（一般用）

会派名又は議員名 平山 たかお

支出年月日	令和 7 年 1 月 31 日	整理No.	33																								
使 途 項 目	調査研究費 研修費 広報広聴費 要請・陳情活動費 会議費 資料作成費 資料購入費 通信運搬費 備品消耗品費 人件費 <u>事務所費</u>																										
使 途 内 容	事務所家賃 / 月分																										
按 分 割 合	¥60,000 9/10	政務活動費 支 出 額	¥54,000																								
備 考	<table border="1"> <tr> <td>(領収書等貼付欄)</td> <td>令和6年 9月分</td> <td>6年9月30日 受取りました</td> <td>領 収 印 鑑</td> </tr> <tr> <td></td> <td>令和6年 10月分</td> <td>6年10月29日 受取りました</td> <td>領 収 印 鑑</td> </tr> <tr> <td></td> <td>令和6年 11月分</td> <td>6年11月30日 受取りました</td> <td>領 収 印 鑑</td> </tr> <tr> <td></td> <td>令和6年 12月分</td> <td>6年12月24日 受取りました</td> <td>領 収 印 鑑</td> </tr> <tr> <td></td> <td>令和7年 1月分</td> <td>7年1月31日 受取りました</td> <td>領 収 印 鑑</td> </tr> <tr> <td></td> <td>年 月分</td> <td>年 月 日 受取りました</td> <td>領 収 印 鑑</td> </tr> </table>			(領収書等貼付欄)	令和6年 9月分	6年9月30日 受取りました	領 収 印 鑑		令和6年 10月分	6年10月29日 受取りました	領 収 印 鑑		令和6年 11月分	6年11月30日 受取りました	領 収 印 鑑		令和6年 12月分	6年12月24日 受取りました	領 収 印 鑑		令和7年 1月分	7年1月31日 受取りました	領 収 印 鑑		年 月分	年 月 日 受取りました	領 収 印 鑑
(領収書等貼付欄)	令和6年 9月分	6年9月30日 受取りました	領 収 印 鑑																								
	令和6年 10月分	6年10月29日 受取りました	領 収 印 鑑																								
	令和6年 11月分	6年11月30日 受取りました	領 収 印 鑑																								
	令和6年 12月分	6年12月24日 受取りました	領 収 印 鑑																								
	令和7年 1月分	7年1月31日 受取りました	領 収 印 鑑																								
	年 月分	年 月 日 受取りました	領 収 印 鑑																								

注1 使途項目の欄は、政令で定めるものとする。  
 注2 領収書等貼付欄に貼付することができない領収書等は、別紙に貼付してください。

第6号様式 (第5条関係)

支出調書 (一般用)

会派名又は議員名 平山 たかお

支出年月日	令和 7 年 1 月 31 日	整理No.	34
使 途 項 目	<input type="checkbox"/> 調査研究費 <input type="checkbox"/> 研修費 <input type="checkbox"/> 広報広聴費 <input type="checkbox"/> 要請・陳情活動費 <input type="checkbox"/> 会議費 <input type="checkbox"/> 資料作成費 <input type="checkbox"/> 資料購入費 <input type="checkbox"/> 通信運搬費 <input type="checkbox"/> 備品消耗品費 <input type="checkbox"/> 人件費 <input checked="" type="checkbox"/> 事務所費		
使 途 内 容	杉本ガレージ 2 月分		
按 分 割 合	¥15000 9/10	政務活動費 支 出 額	¥13500
備 考	(領収書等貼付欄)		

領 収 証

平山 貴久 様

★ ¥ 15,000

2 月分ガレージ使用料

令和 7 年 1 月 31 日 上記正に領収いたしました

内 訳

税抜金額

消費税額等(%)

コタヒ ワケ56

杉本ガレージ

杉本利夫

〒605-0981 京都市東山区本町10丁目147番地

TEL:075-561-1544

- 注1 使途項目の欄は、該当する項目を○で囲んでください。  
 注2 領収書等貼付欄に貼付することができない領収書等は、別紙に貼付してください。

第6号様式（第5条関係）

支出調書（一般用）

会派名又は議員名 平山 たかお

支出年月日	令和 7年 2月 10日	整理No.	35
使 途 項 目	調査研究費 研修費 広報広聴費 要請・陳情活動費 会議費 資料作成費 資料購入費 通信運搬費 備品消耗品費 人件費 <b>事務所費</b>		
使 途 内 容	事務所水道代 令和 6年 11月 20日～令和 7年 1月 22日		
按 分 割 合	¥ <del>3,454</del> - 9/10	政務活動費 支 出 額	¥ 3,109 -
備 考			

(領収書等貼付欄)

水道料金 納入通知兼領収書 (公)

下水道使用料

〒100-0001 東京都千代田区本町1-15-3  
 平山 たかお (102) 様  
 東京都千代田区本町1-15-3 事務所  
 納入期間 令和7年2月17日

年度	期	検針月	戸数	呼び値	延滞
6	5	1	1	13	00

水道使用料(延滞) 水道汚水使用料(延滞) 汚水使用料(延滞)

4	4	
---	---	--

請求額(消費税及び地方消費税相当額を含む)

水道料金	2,024円
下水道使用料	1,430円
合 計	3,454円

この料金は次の場所で使用されたものです。  
 (ご使用期間) 令和 6年11月20日 ~ 令和 7年 1月22日

東山区本町 10丁目  
153

平山 たかお 様

領収日付印

東京都公営企業管理者上下水道専員  
 担当営業所 TEL  
 東部営業所 075-592-3058  
 (お書き直し)

注1 使途項目の欄は、該当する項目を○で囲んでください。  
 注2 領収書等貼付欄に貼付することができない領収書等は、別紙に貼付してください。

第6号様式（第5条関係）

支出調書（一般用）

会派名又は議員名 平山 たかお

支出年月日	令和 7 年 2 月 10 日	整理No	36
使 途 項 目	調査研究費 研修費 広報広聴費 要請・陳情活動費 会議費 資料作成費 資料購入費 通信運搬費 備品消耗品費 人件費 <b>事務所費</b>		
使 途 内 容	事務所電気代 / 月分		
按 分 割 合	¥ 15,494 - 9/10	政務活動費 支 出 額	¥ 1,408 -
備 考			

(領収書等貼付欄)

電気料金振込受領証(兼請求書)

いつもご利用いただきありがとうございます。  
平山 尚大 様

7 年 1 月分

15,494 円

12月16日～ 1月19日

1,408 円

31 490 - 8

使用場所  
京都市東山区本町10TH16

お支払いは便利な口座振替・クレジット支払いをご利用ください。当社ホームページにて変更手続きが可能です。

お支払期限日: 2月19日

本票は、8月3日までコンビニエンスストアにてお取扱いただけます。

京都料金センター 電話番号: 0800-777-8810

取入印紙不要 (お書きまかせ)

- 注1 使途項目の欄は、該当する項目を○で囲んでください。  
 2 領収書等貼付欄に貼付することができない領収書等は、別紙に貼付してください。

第6号様式（第5条関係）

支出調書（一般用）

会派名又は議員名 平山 たかお

支出年月日	令和 7 年 2 月 27 日	整理No.	37
使 途 項 目	調査研究費 研修費 広報広聴費 要請・陳情活動費 会議費 資料作成費 資料購入費 通信運搬費 備品消耗品費 人件費 事務所費		
使 途 内 容	事務所家賃 2 月分		
按 分 割 合	¥60,000 9/10	政務活動費 支 出 額	¥54,000
備 考			
(領収書等貼付欄)	令和6年 9月分	6年9月30日 受取りました	領 収 印 鑑
	令和6年 10月分	6年10月29日 受取りました	領 収 印 鑑
	令和6年 11月分	6年11月30日 受取りました	領 収 印 鑑
	令和6年 12月分	6年12月24日 受取りました	領 収 印 鑑
	令和7年 1月分	7年1月31日 受取りました	領 収 印 鑑
	令和7年 2月分	7年2月27日 受取りました	領 収 印 鑑

注1 使途項目の欄は、該当する項目を○で囲んでください。

2 領収書等貼付欄に貼付することができない領収書等は、別紙に貼付してください。

第6号様式 (第5条関係)

支出調書(一般用)

会派名又は議員名 平山 たかお

支出年月日	令和 7年 2月 27日	整理No	38
使 途 項 目	調査研究費 研修費 広報広聴費 要請・陳情活動費 会議費 資料作成費 資料購入費 通信運搬費 備品消耗品費 人件費 <u>事務所費</u>		
使 途 内 容	杉本ガレージ 3月分		
按 分 割 合	¥15000 9/10	政務活動費 支 出 額	¥13500
備 考	(領収書等貼付欄)		

領 収 証 平 山 貴 大 様

★ ¥ 1 5 0 0 0 . -

但

3月分ガレージ使用料

7年 2月 27日 上記正に領収いたしました

内 訳

取 入 印 紙	振込金額
	消費税額等(%)

※730 249-24

杉 本 ガ レ ー ジ

杉 本 利 夫

〒605-0981 京都市東山区本町10丁目147番地

TEL:075-561-1544

- 注1 使途項目の欄は、該当する項目を○で囲んでください。  
 注2 領収書等貼付欄に貼付することができない領収書等は、別紙に貼付してください。

第6号様式 (第5条関係)

支出調書(一般用)

会派名又は議員名 平山 たかお

支出年月日	令和 7年 3月 4日	整理№	39
使 途 項 目	調査研究費 研修費 広報広聴費 要請・陳情活動費 会議費 資料作成費 資料購入費 通信運搬費 備品消耗品費 人件費 <u>事務所費</u>		
使 途 内 容	事務所電気代 2月分		
按 分 割 合	¥ 11,882 9/10	政務活動費 支 出 額	¥ 10,694-
備 考			

(領収書等貼付欄)

電気料金振込受領証(兼請求書)

いししご利用いただけます。ご了承ください。

平山 貴大 様

7年 2月分

11,882 円

1月20日～ 2月16日

1,080 円

契約種別	ご使用量(kWh)	電気料金内訳(円)	ご使用場所
31	416	-	京都市東山区本町10丁目15

基本料金等 -107.84 円

電灯料金等 1,448 円

お支払いは便利な口座振替・クレジット支払いをご利用ください。当社ホームページにて変更手続きが可能です。

お支払期限日: 3月19日 振込期限: 3月19日

本票は、3月31日までコンビニエンスストアにてお取扱いできます。

京都料金センター 電話番号: 0800-777-8810 (お答えまです)

取人印紙不要

- 注1 使途項目の欄は、該当する項目を○で囲んでください。  
 2 領収書等貼付欄に貼付することができない領収書等は、別紙に貼付してください。

第6号様式（第5条関係）

支出調書（一般用）

会派名又は議員名

平山 たかお

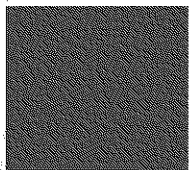
支出年月日	令和 7 年 3 月 31 日	整理№	40
使 途 項 目	調査研究費 研修費 広報広聴費 要請・陳情活動費 会議費 資料作成費 資料購入費 通信運搬費 備品消耗品費 人件費 <u>事務所費</u>		
使 途 内 容	事務所家賃 3 月分		
按 分 割 合	¥60,000 9/10	政務活動費 支 出 額	¥54,000
備 考	(領収書等貼付欄)		
	令和7年 3月分	7年3月31日 受取りました	領 収 印 鑑 
	年 月分	年 月 日 受取りました	領 収 印 鑑
	年 月分	年 月 日 受取りました	領 収 印 鑑

注1 使途項目の欄は、該当する項目を○で囲んでください。

注2 領収書等貼付欄に貼付することができない領収書等は、別紙に貼付してください。

第6号様式 (第5条関係)

支出調書 (一般用)

会派名又は議員名 平山 たかお

支出年月日	令和 7 年 4 月 14 日	整理№	41
使 途 項 目	調査研究費 研修費 広報広聴費 要請・陳情活動費 会議費 資料作成費 資料購入費 通信運搬費 備品消耗品費 人件費 <u>事務所費</u>		
使 途 内 容	事務所水道代 令和 7 年 1 月 23 日 ~ 令和 7 年 3 月 14 日		
按 分 割 合	¥ 24,540 - 9/10	政務活動費 支 出 額	¥ 3,109 -
備 考			

(領収書等貼付欄)

水道料金 納入通知兼領収書 (公)  
下水道使用料

〒100-0001 東京都千代田区千代田 1-1-1  
水道局 庶務課 庶務係

平山 たかお (102) 様

納入金額 令和 7 年 4 月 15 日

前使用水量

年度	期	種別	戸	数	呼び称	用途
6	6	3	1		13	00

水道検出水量 2 水道汚水検出水量 2 汚水検出水量 2

請求額(消費税及び地方消費税相当額を含む。)

水道料金	2,024 円
下水道使用料	1,430 円
合 計 額	3,454 円

この料金は次の場所で使用されたものです。  
(ご使用期間) 令和 7 年 1 月 23 日 ~ 令和 7 年 3 月 14 日

東山区本町 10丁目  
153

平山 たかお 様

領収書付印

東京都水道局  
庶務課庶務係

東京都水道局  
下水道課  
庶務係  
庶務係長 文印

東京都水道局  
庶務課庶務係  
庶務係長 文印

東部営業所 075-592-3058  
(お茶々車線)

- 注1 使途項目の欄は、該当する項目を○で囲んでください。  
注2 領収書等貼付欄に貼付することができない領収書等は、別紙に貼付してください。

第6号様式 (第5条関係)

支出調書 (一般用)

会派名又は議員名 平山 たかお

支出年月日	令和 7 年 4 月 14 日	整理№	42
使 途 項 目	調査研究費 研修費 広報広聴費 要請・陳情活動費 会議費 資料作成費 資料購入費 通信運搬費 備品消耗品費 人件費 <u>事務所費</u>		
使 途 内 容	事務所電気代 3 月分		
按 分 割 合	¥ 10,386 9/10	政務活動費 支 出 額	¥ 9,347-
備 考			

(領収書等貼付欄)

**電気料金振込受領証(兼請求書)**

いつもご利用いただきありがとうございます。

平山 貴大 様

7 年 3 月分

金額	10,386 円
2月17日 - 3月17日	944 円
契約ご使用量(kWh)	31 368
電気料金内訳(円)	ご使用場所 京都市東山区本町10丁目15
基本料金	-95.62 円
電灯料金	1,284 円

お支払いは便利な口座振替・クレジット支払いをご利用ください。当社ホームページにて変更手続きが可能です。

お支払期限日: 4月17日 4月17日

本票は、4月24日までコンビニエンスストアにてお取扱いできます。

京都料金センター 電話受付 0800-777-8810

収入印紙不要 (お書き不要)

- 注1 使途項目の欄は、該当する項目を○で囲んでください。  
 注2 領収書等貼付欄に貼付することができない領収書等は、別紙に貼付してください。