

京都市統計情報 <電子版>

(平成20年10月号)

京都市総合企画局情報化推進室
情報統計課

もくじ

行政区別主要統計 (婚姻, 離婚, 交通事故, 火災など)	1	Ⅲ 産業・物価・家計	
京都市主要統計 (主要な項目の月次統計表)	2	7 業態別銀行預貸金	16
京都市関連経済指標 (経済指標となる項目の統計表とグラフ)	6	8 市内の小売物価	17
京都市定期統計資料		9 消費者物価指数	18
Ⅰ 推計人口		10 1世帯当たり平均1か月間の消費支出金額	18
1 世帯数及び人口の推移	8	11 勤労者世帯1か月間の収入と支出	18
2 人口動態	9	Ⅳ その他	
3 国勢統計区別世帯数及び人口	11	12 主要死因別死亡数	19
4 年齢別推計人口	15	13 犯罪発生検挙状況	19
Ⅱ 労働		全国及び大都市主要統計 (世帯数, 人口, 消費者物価指数)	19
5 職業紹介状況	16	統計トピック	
6 雇用保険受給状況	16	1 「平成19年人口動態調査」からみた 京都市の人口動態	20
		2 外国人登録人口の年齢別集計について	22

ご利用に当たって

各統計表の数値は、特に注記のない限り京都市に関する計数です。
統計表中の符号の用法は、次のとおりです。
(γ) 訂正值 (…) 不詳又は資料なし (ρ) 速報値 (O) 単位未満 (ー) 該当数値なし又は増減なし
数字に変更等があった場合は、 γ の符号を記して訂正してあります。速報などによる暫定数値には ρ を記し、次月以降で確定値に変更します。
この統計情報は、京都市インターネットホームページからPDF形式でダウンロードしてご利用いただくことができます。

行政区別主要統計

	面積 a)	推計人口 b)			婚姻 c)	離婚 c)	交通事故 発生件数 d)	火災 発生件数 e)	新設住宅 着工戸数 f)
		世帯数	人						
			総数	男					
19年10月	平成20年10月 1日現在			平成20年 8月中			20年 7月中		
京都市	km ²	世帯	人	人	件	件	件	件	戸
	827.90	671,261	1,467,313	697,656	710	225	687	15	994
北 区	94.92	56,338	122,265	58,552	54	20	50	—	122
上京区	7.11	42,784	82,613	38,380	38	19	29	—	110
左京区	246.88	80,794	167,121	81,129	71	12	52	—	110
中京区	7.38	53,707	103,533	47,410	68	15	54	—	110
東山区	7.46	20,669	40,827	17,243	19	8	33	—	33
山科区	28.78	58,321	136,064	64,861	81	19	73	1	38
下京区	6.82	40,480	76,144	35,152	46	8	58	1	114
南 区	15.78	44,883	98,683	49,202	41	16	80	2	25
右京区	291.95	89,860	203,018	96,146	94	26	70	1	89
西京区	59.20	61,203	153,458	73,494	58	20	58	1	70
本所	22.149	40,422	97,499	46,994	48	11	…	1	…
洛西	37.051	20,781	55,959	26,500	10	9	…	—	…
伏見区	61.62	122,222	283,587	136,087	140	62	130	9	173
本所	34.509	70,671	167,563	81,263	83	36	…	5	…
深草	9.195	29,484	61,479	29,612	23	12	…	1	…
醍醐	17.916	22,067	54,545	25,212	34	14	…	3	…

資料: a) 国土交通省国土地理院, 本所支所別の数値は、総合企画局情報化推進室情報統計課で作成
b) 総合企画局情報化推進室情報統計課 c) 保健福祉局保健福祉部保健福祉総務課 届出受理件数
d) 京都府警察本部 人身事故のみで、名神高速道路での事故は含みません。
e) 消防局警防部警防計画課 f) 財団法人建設物価調査会「月刊住宅着工統計」

京 都 市 主

項目	推計人口 1)		人口動態 2)						有効求人倍率 3)	鉱工業生産指数(総合) a) 4)
	世帯数	人口	出生	死亡	転入(市外から)	転出(市外へ)	婚姻	離婚		
単位基準 年月	各年10月1日, 各月1日 世帯] 人		人	人	人	人	件	件	倍	平成17年 平均=100
18年	660,638	1,472,511	12,095	12,703	51,612	53,902	9,249	3,154	1.12	106.7
19年	665,348	1,468,588	11,789	12,897	50,406	53,386	9,101	3,072	1.01	106.9
19年 8月	665,072	1,469,350	1,022	1,070	3,373	3,897	553	244	0.92	99.1
9月	665,049	1,468,792	937	927	3,394	3,625	640	236	0.98	115.3
10月	665,348	1,468,588	1,099	1,096	4,511	3,583	773	263	1.00	118.0
11月	666,663	1,469,520	1,023	1,051	2,781	3,059	1,059	236	0.99	119.0
12月	666,814	1,469,242	917	1,052	2,918	3,216	787	267	0.99	117.6
20年 1月	666,766	1,468,906	1,040	1,341	2,768	3,277	615	258	0.99	100.4
2月	666,596	1,468,158	1,008	1,144	3,194	4,049	776	232	1.06	109.4
3月	666,224	1,467,211	940	1,143	9,536	11,686	912	287	1.02	118.5
4月	666,636	1,464,990	929	1,080	8,820	5,716	795	258	0.90	104.9
5月	670,123	1,468,065	1,026	1,057	3,188	3,516	795	239	0.86	102.5
6月	670,331	1,467,805	937	993	2,878	3,153	728	242	0.84	109.9
7月	670,487	1,467,573	1,028	1,029	3,324	3,492	736	263	0.85	112.4
8月	670,797	1,467,497	995	919	3,250	3,513	710	225	0.88	...

資料: 1) 総合企画局情報化推進室情報統計課 2) 出生、死亡、転入及び転出は総合企画局情報化推進室情報統計課、婚姻及び離婚は保健福祉局保健福祉部保健福祉総務課 3) 京都労働局の資料から総合企画局情報化推進室情報統計課が計算したもの 4) 京都府政策企画部調査統計課 a) 京都府の数値で指数は原指数

項目	倉庫貨物移動高(続き) 7)				百貨店 販売額 8)	消費者 物価指数 9)	消費支出 (勤労者 世帯) 10)	手形交換状況 11)		
	出庫高		在庫高					枚数	金額	交換差額
	数量	金額	数量	金額						
単位基準 年月	1,000ト	100万円	各年月末 1,000ト	各年月末 100万円	100万円	平成17年 平均=100	円	1,000枚	億円	億円
18年	904	269,868	154	51,133	320,180	99.9	310,376	3,855	60,599	17,957
19年	847	267,985	127	46,040	299,194	99.9	338,825	3,476	62,496	21,488
19年 8月	62	21,563	133	48,709	20,105	100.1	364,714	283	4,860	1,728
9月	64	24,654	130	47,809	21,078	100.1	314,781	243	4,170	1,578
10月	66	21,786	137	47,992	23,877	100.4	275,529	301	5,038	1,671
11月	72	21,630	135	47,151	26,976	99.9	276,165	274	4,646	1,622
12月	76	23,743	127	46,040	32,264	100.0	384,377	286	5,631	1,657
20年 1月	54	17,958	129	46,859	26,152	99.8	303,590	283	4,679	1,364
2月	59	19,547	129	46,733	19,875	99.6	330,358	260	4,474	1,466
3月	66	21,349	127	45,387	24,959	99.9	312,127	265	5,544	2,038
4月	65	20,367	128	45,393	21,895	100.4	342,716	267	4,915	1,701
5月	60	19,031	131	45,597	22,246	100.8	275,100	245	4,361	1,829
6月	66	19,943	128	43,851	22,062	101.0	292,239	284	5,691	2,268
7月	65	19,130	130	43,480	26,658	101.1	316,067	299	3,893	1,154
8月	60	16,799	127	42,892	...	101.6	299,299	226	3,444	1,137

資料: 8) 経済産業省「商業販売統計月報」 9) 京都府政策企画部調査統計課 10) 総務省統計局「家計調査報告」 11) 京都銀行協会。京都銀行協会が設置、運営する京都手形交換所におけるもので、京都市外の府内の一部を含む。

項目	新設住宅 着工戸数 18)	文化・観光施設の利用状況(京都市の施設)													
		歴史資料館 観覧人員 19)		美術館 観覧人員 20)		考古資料館 観覧人員 21)		動物園 入園者数 22)		二条城 入城者数 23)		京都館利用者数 24)		京都コンサートホール 入場者数 25)	
		第一ホール		第二ホール		第一ホール		第二ホール		第一ホール		第二ホール			
		年度	人	年度	人	年度	人	年度	人	年度	人	年度	人	年度	人
18年	15,960	13,968	768,510	19,837	690,515	1,386,157	338,080	126,688	193,572	42,224					
19年	13,527	19,045	911,526	20,355	742,331	1,396,345	334,327	115,737	193,004	43,704					
19年 8月	779	1,637	105,323	1,436	32,302	82,758	35,555	6,708	11,844	2,277					
9月	728	2,024	161,792	1,799	62,893	103,574	25,775	12,798	14,523	4,237					
10月	479	1,668	77,455	1,378	99,935	152,571	31,935	17,528	16,719	5,607					
11月	585	1,419	50,358	1,996	79,576	145,435	38,932	8,963	14,540	3,646					
12月	1,009	1,107	34,486	1,294	32,416	56,177	22,025	9,197	21,902	2,853					
20年 1月	416	1,035	55,466	1,379	34,813	55,383	22,820	6,884	29,190	2,013					
2月	620	1,339	41,583	2,235	25,567	67,018	27,320	8,588	17,480	2,335					
3月	772	1,426	56,004	2,472	80,589	154,918	31,540	10,442	15,155	4,127					
4月	1,319	1,431	55,748	2,009	96,338	239,016	19,096	2,870	8,713	3,366					
5月	576	1,301	28,559	2,020	105,013	198,389	13,225	8,895	12,305	3,231					
6月	1,060	1,091	20,574	2,188	38,449	137,551	35,420	12,954	14,332	2,785					
7月	994	1,762	47,967	1,488	29,202	74,592	37,425	8,701	14,755	3,719					
8月	1,237	1,315	39,364	1,552	35,814	97,102	20,470	7,800	14,898	2,795					

資料: 18) 財団法人建設物価調査会「月刊住宅着工統計」 19) 歴史資料館 20) 美術館 21) 文化市民局文化芸術都市推進室文化財保護課 22) 動物園 23) 元離宮二条城事務所 24), 25) 京都市音楽芸術文化振興財団

要 統 計

京都市主要統計

西陣織物生産状況 5)						JR貨物運輸状況 6)		倉庫貨物移動高 7)		項目
事業所数	在籍 従業者数	着尺出荷高		帯出荷高		発送	到着	入庫高		
		数量	金額	数量	金額			数量	金額	
各年月末 事業所	各年月末 人	1,000反	100万円	1,000本	100万円	トン	トン	1,000トン	100万円	単位基準 年月
162	1,890	110	2,430	610	25,744	220,431	274,353	909	270,101	18年
158	1,795	96	2,055	545	21,944	224,873	270,866	820	262,892	19年
159	1,809	7	163	34	1,503	17,554	19,504	62	20,280	19年 8月
159	1,810	8	164	36	1,323	17,706	24,339	61	23,754	9月
158	1,808	8	172	41	1,783	18,700	27,021	73	21,968	10月
158	1,811	6	131	53	2,027	17,162	24,800	70	20,789	11月
158	1,795	9	174	42	1,741	18,726	25,564	68	22,633	12月
158	1,777	6	132	41	1,472	18,300	19,029	57	18,776	20年 1月
158	1,771	6	126	50	1,703	17,943	23,008	59	19,421	2月
158	1,767	9	200	39	1,558	20,595	25,740	63	20,003	3月
158	1,769	7	165	51	1,900	21,158	22,005	66	20,373	4月
158	1,765	6	139	39	1,402	16,098	19,460	63	19,235	5月
158	1,750	6	130	31	1,234	17,671	20,386	63	18,197	6月
158	1,740	5	118	34	1,348	17,780	23,335	67	18,758	7月
158	1,692	6	125	30	1,449	16,695	22,960	58	16,211	8月

資料：5) 京都府政策企画部調査統計課。従業者10人以上の事業所は全数、9人以下の事業所は標本調査

6) ジェイアール貨物・関西ロジスティクス。梅小路駅の取扱いの有貨貨物に関するもの 7) 京都倉庫協会

全国銀行諸勘定 12)		銀行券発行還収高 13)		中央卸売市場の 取扱状況 14)		現金給与 総額 a)	実質賃金 指数 a)	企業倒産 17)		項目
預金	貸出金	発行高	還収高	第一市場	第二市場			件数	負債金額	
全国銀行、各年月末 億円	億円	億円	億円	入荷重量 トン	販売重量 トン	円	平成17年 平均=100	件	100万円	単位基準 年月
82,364	49,352	14,121	12,135	374,720	4,586	314,986	99.1	415	270,398	18年
84,207	47,891	13,474	11,233	365,896	5,023	315,173	99.0	327	69,833	19年
83,044	47,578	1,025	854	31,959	385	279,305	87.6	17	2,244	19年 8月
82,924	48,169	842	782	31,258	361	259,213	81.2	18	1,855	9月
83,048	46,948	994	945	33,320	431	262,967	82.1	35	15,206	10月
84,983	47,345	987	913	30,783	527	275,292	86.3	15	1,328	11月
84,207	47,891	2,148	600	35,308	611	568,617	178.2	26	1,871	12月
85,369	47,160	695	1,513	25,676	336	262,973	82.5	23	3,723	20年 1月
84,985	46,910	1,122	763	27,525	366	257,678	81.2	32	2,342	2月
85,350	48,328	1,028	795	29,664	425	274,833	86.2	43	1,386	3月
84,651	47,772	1,278	939	28,890	445	269,088	84.0	30	2,729	4月
84,467	48,033	989	1,043	30,246	384	259,104	80.4	25	1,575	5月
84,173	48,219	1,222	678	28,403	423	418,456	129.5	29	4,270	6月
84,494	48,077	1,287	826	30,081	442	37	2,600	7月
85,337	47,890	1,100	710	29,785	433	23	4,390	8月

資料：12) 京都銀行協会。京都銀行協会の社員銀行のうち市内にある店舗に関するもので、預金には納税準備金、非居住者円預金が含まれる。

13) 日本銀行京都支店 14) 中央卸売市場第一市場、第二市場。第一市場の数値は、第一市場における生鮮食品の入荷量

15), 16) 京都府政策企画部調査統計課「毎月勤労統計調査」a) 京都府の数値で、従業者5人以上の事業所

17) 東京商工リサーチ京都支社

文化・観光施設の利用状況(京都市の施設)(続き)										項目
北文化会館 利用者数 26)		東部文化会館 利用者数 27)		右京ふれあい文化会館 利用者数 28)		西文化会館ウエスティ 利用者数 29)		呉竹文化センター 利用者数 30)		
ホール	創造活動室	ホール	創造活動室	ホール	創造活動室	ホール	創造活動室	ホール	創造活動室	単位基準 年月
人	人	人	人	人	人	人	人	人	人	
34,569	18,947	50,714	26,346	36,888	31,034	35,292	24,880	50,766	21,530	18年
34,342	19,698	42,046	21,692	30,754	27,784	31,332	23,290	45,375	22,374	19年
1,786	1,511	1,046	1,117	1,792	1,337	1,544	1,345	3,790	1,468	19年 8月
3,210	1,641	3,754	1,572	1,312	1,151	4,017	1,636	4,144	2,191	9月
3,750	1,471	5,270	1,793	2,780	9,456	1,876	1,464	3,870	1,372	10月
2,712	1,449	4,414	1,699	3,960	1,810	3,057	3,870	5,055	1,515	11月
2,635	1,491	5,825	1,723	2,845	1,214	2,944	2,256	5,360	1,736	12月
2,645	1,219	2,741	1,676	999	3,000	2,340	4,197	2,185	2,718	20年 1月
2,815	2,540	4,972	2,631	3,595	3,148	4,530	2,473	2,995	2,551	2月
3,230	1,975	5,816	2,543	4,614	1,957	3,859	3,431	7,030	1,702	3月
960	1,938	2,250	940	4,320	1,734	1,940	1,636	4,444	1,999	4月
1,640	1,585	1,375	1,010	2,450	1,647	1,240	1,708	2,326	1,427	5月
2,720	1,520	1,760	1,464	2,110	1,329	2,523	1,621	3,775	1,871	6月
1,531	1,529	6,000	2,405	2,966	1,587	3,022	1,889	5,987	1,910	7月
2,335	1,400	2,557	880	2,132	1,302	1,183	1,108	2,606	1,718	8月

資料：26)~30) 京都市音楽芸術文化振興財団

項目	文化・観光施設の利用状況（京都市の施設）（続き）															
	アバンティホール 31)		国際交流会館 32)		醍醐交流会館ホール利用者数 33)		男女共同参画センター 34)		青少年活動センター 35)		大学のまち交流センター 36)		青少年科学センター 37)		市立図書館 38)	
	来館者数	図書情報室貸出者数	センター利用者数 35)	交流センター入館者数 36)	センター入場者数 37)	貸出冊数	貸出人員									
単位基準	人	人	年度	年度	年度	年度	年度	年度	年度	年度	冊	人				
18年	42,510	233,304	36,650	395,922	16,078	387,624	523,453	92,328	6,205,697	1,595,899						
19年	37,132	243,695	39,160	480,806	12,986	395,739	496,165	94,842	6,407,149	1,659,429						
19年 8月	2,037	16,012	2,240	37,982	1,244	35,472	48,561	20,189	631,578	163,341						
9月	3,781	18,492	5,530	42,548	1,216	35,145	51,526	8,701	503,735	121,398						
10月	3,584	21,793	3,210	44,052	1,128	33,306	44,764	7,765	491,688	128,327						
11月	4,498	35,582	3,930	41,356	966	36,227	38,692	6,204	515,699	137,145						
12月	3,407	17,584	3,060	35,398	878	30,877	33,855	3,765	494,108	125,577						
20年 1月	1,930	13,599	3,910	33,251	934	29,968	27,975	5,015	498,186	130,263						
2月	2,623	16,338	3,440	37,236	1,009	34,741	36,873	5,852	531,152	140,928						
3月	2,404	20,912	4,590	40,425	1,029	36,794	40,692	8,585	588,594	155,498						
4月	2,487	32,075	2,380	37,285	1,033	26,856	35,648	4,658	494,542	132,299						
5月	1,472	20,592	1,710	43,641	1,194	30,219	41,547	8,079	552,291	148,562						
6月	2,824	23,571	2,960	43,481	1,211	34,725	43,736	8,778	559,075	150,963						
7月	3,375	20,234	3,270	42,837	1,341	34,551	43,372	9,890	657,336	180,416						
8月	2,930	14,654	3,380	40,725	1,390	39,370	40,020	19,350	717,734	195,709						

資料：31) 京都市音楽芸術文化振興財団 32) 総務局国際化推進室 33) 都市計画局都市企画部都市総務課 34) 文化市民局共同参画社会推進部男女共同参画推進課 35) 財団法人京都市ユースサービス協会。市内の7箇所の利用者の合計 36) 京都市大学のまち交流センター 37) 青少年科学センター 38) 中央図書館。市内の図書館と移動図書館の利用状況

項目	電灯電力消費量 48)		ガス消費量 49)	上水道給水量 50)	下水道処理量 51)	し尿処理状況 52)	感染症(1~3類)発生数 53)	生活保護 54)		
	電灯	電力					実世帯	実人員	保護費支出状況	
	単位基準	1,000kWh	1,000kWh	1000立方メートル	1000立方メートル	1000立方メートル	キロリットル	人	人	1,000円
18年	5,515,562	7,808,439	624,702	212,378	332,267	22,185	61	25,934	38,628	64,085,614
19年	5,465,075	7,822,825	590,364	210,855	326,753	...	49	26,366	39,096	63,386,992
19年 8月	519,401	770,486	42,817	18,697	28,235	...	10	26,337	38,996	5,231,157
9月	524,895	779,153	43,328	17,885	27,998	...	15	26,336	39,024	5,221,249
10月	381,685	678,499	41,591	18,344	27,857	...	8	26,389	39,095	5,090,923
11月	398,693	605,183	41,685	17,511	25,645	26,413	39,156	5,345,246
12月	486,129	619,118	53,187	17,746	24,631	26,440	39,220	5,798,975
20年 1月	609,467	633,086	65,521	17,068	25,683	...	1	26,486	39,289	5,206,675
2月	566,114	660,085	67,218	15,981	24,726	...	2	26,527	39,369	5,298,754
3月	522,761	641,442	62,687	16,942	27,132	...	1	26,542	39,422	5,410,801
4月	421,634	50,667	50,373	16,720	28,528	...	4	26,477	39,100	5,061,711
5月	413,708	50,060	42,335	17,273	29,166	...	29	26,546	39,103	5,110,529
6月	340,612	47,158	38,936	16,973	30,830	...	14	26,584	39,154	5,218,798
7月	409,263	67,636	40,966	18,439	28,824	...	12	26,687	39,301	5,193,408
8月	587,636	103,480	41,045	17,931	27,419	...	11	26,719	39,385	5,284,387

資料：48) 関西電力京都支店。京都営業所の販売実績であり、京都市外の府内の一部を含む。平成20年4月から、規制分野(低圧)のみの販売電力量を開示。49) 大阪ガス 50), 51) 上下水道局総務部総務課 52) 環境局循環型社会推進部まち美化推進課 53) 保健福祉局保健福祉部保健福祉総務課 54) 保健福祉局生活福祉部地域福祉課

項目	犯罪発生検挙状況 57)		救急及び救助活動 58)							
			救急活動状況					救助活動状況		
	認知件数	検挙件数	出動件数	うち急病	うち交通	救護人員	うち急病	うち交通	出動件数	救護人員
単位基準	件	件	件	件	件	人	人	人	件	人
18年	35,508	10,028	73,055	46,021	10,585	66,814	41,909	10,675	437	397
19年	34,265	9,679	72,720	45,260	10,462	66,490	41,205	10,546	502	444
19年 8月	2,789	1,007	6,503	4,180	870	5,936	3,792	902	36	25
9月	2,834	613	5,725	3,581	809	5,238	3,268	815	34	33
10月	3,605	1,315	6,046	3,672	918	5,515	3,317	923	47	43
11月	2,672	949	6,130	3,766	896	5,574	3,402	885	52	54
12月	2,814	747	6,425	4,011	935	5,858	3,659	928	48	39
20年 1月	2,399	573	6,010	3,932	677	5,446	3,597	677	51	39
2月	2,489	723	5,602	3,579	695	5,112	3,246	689	34	30
3月	2,656	625	5,743	3,668	766	5,226	3,334	764	34	23
4月	2,781	547	5,538	3,412	776	5,030	3,106	771	53	45
5月	2,979	901	5,555	3,502	743	5,016	3,138	754	37	25
6月	2,787	720	5,238	3,331	756	4,782	3,006	757	27	22
7月	2,774	517	6,144	4,021	818	5,552	3,599	807	53	43
8月	2,698	484	5,776	3,768	705	5,240	3,394	693

資料：57) 京都府警察本部刑事企画課 58) 消防局安全救急部救急課・警防部消防救助課。出動件数には救護を伴わないものを含み、救助活動状況には火災によるものは含まない。

文化・観光施設の利用状況(京都市の施設)(続き)			文化・観光施設の利用状況(国立の施設)				自動車 保有台数 a) 45)	市バス 旅客数 46)	高速鉄道 (市営地下鉄) 旅客数 47)	項目
観光案内所 利用者数 39)	宇多野 ユースホテル 宿泊者数40)	市営観光 駐車場 利用状況41)	国際会館 42)		近代美術館 入館者数 43)	博物館 入館者数 44)				
人	人	台	件数	うち国際会議 件数	年度 人	年度 人	各年月末 台	年度 1,000人	年度 1,000人	単位基準 年月
583,764	21,009	385,082	291	31	723,964	556,347	1,384,894	112,750	115,158	18年
618,495	—	396,686	269	43	225,173	492,414	1,360,903	114,462	116,593	19年
57,464	—	34,675	15	2	20,783	18,195	1,381,835	9,264	9,061	19年 8月
49,433	—	32,085	21	4	22,517	22,927	1,383,879	9,418	9,222	9月
55,114	—	33,419	18	5	11,079	93,894	1,381,013	9,622	9,935	10月
65,450	—	43,430	33	10	10,487	163,137	1,381,454	10,312	10,352	11月
44,338	—	32,078	25	2	12,046	9,739	1,360,903	9,143	9,376	12月
36,045	—	25,565	14	1	5,263	26,018	1,361,224	9,079	9,494	20年 1月
37,892	—	20,283	20	—	8,372	35,059	1,361,521	9,005	9,006	2月
62,509	—	34,638	28	3	16,863	31,834	1,355,058	9,808	9,617	3月
65,911	—	37,728	28	5	56,242	48,771	1,355,104	10,437	10,853	4月
57,751	—	35,828	16	5	γ 99,979	57,063	1,354,429	10,027	10,625	5月
37,343	—	26,426	24	5	140,631	15,057	1,355,400	9,523	10,349	6月
46,895	2,059	22,970	…	…	γ 122,448	15,501	1,355,673	9,308	10,198	7月
57,012	3,868	33,033	…	…	38,755	29,428	1,355,083	9,128	9,421	8月

資料: 39) 京都市観光案内所 40) 宇多野ユースホテル(平成20年7月12日から開館) 41) 京都市駐車場公社。清水坂、嵐山及び銀閣寺駐車場における駐車台数の合計 42) 総務局総務部総務課 43) 京都国立近代美術館 44) 京都国立博物館 45) 国土交通省近畿運輸局京都運輸支局 a) 京都府内の数値 46), 47) 交通局企画総務部総務課

国民健康保険加入数 55)		要介護認定者数 56)								項目
世帯数	被保険者数	要支援1 (部分的支援)	要支援2 (社会的支援)	経過的要介護 (旧要支援)	要介護1 (部分的支援)	要介護2 (軽度)	要介護3 (中程度)	要介護4 (重度)	要介護5 (最重度)	
各年度月平均、各月末 世帯	各年度月末 人	人	人	人	人	人	人	人	人	単位基準 年月
281,234	493,260	3,700	6,165	—	11,397	10,855	8,637	7,082	5,700	18年
283,775	490,559	3,918	8,565	—	8,322	12,286	9,210	7,530	5,842	19年
283,272	490,549	3,873	7,530	—	9,619	11,489	8,893	7,273	5,974	19年 8月
283,465	490,390	3,915	7,808	—	9,398	11,618	8,928	7,314	5,968	9月
284,267	490,789	3,923	7,980	—	9,199	11,693	8,918	7,312	5,925	10月
283,904	489,591	3,959	8,196	—	9,000	11,835	8,963	7,378	5,963	11月
283,704	488,868	3,942	8,270	—	8,776	11,923	9,047	7,425	5,943	12月
283,696	488,600	3,924	8,294	—	8,517	11,990	9,030	7,372	5,850	20年 1月
283,424	487,786	3,938	8,464	—	8,373	12,161	9,159	7,450	5,869	2月
283,272	487,160	3,918	8,565	—	8,322	12,286	9,210	7,530	5,842	3月
222,148	375,225	3,936	8,687	—	8,295	12,280	9,312	7,560	5,879	4月
221,742	373,956	3,938	8,874	—	8,341	12,295	9,357	7,614	5,868	5月
221,314	372,588	4,032	8,967	—	8,306	12,309	9,438	7,693	5,922	6月
221,310	372,349	4,060	9,010	—	8,223	12,225	9,410	7,719	5,932	7月
220,811	371,491	4,163	9,062	—	8,186	12,128	9,460	7,765	6,019	8月

資料: 55) 保健福祉局生活福祉部保険年金課 56) 保健福祉局長寿社会部介護保険課。平成18年4月から介護保険制度の改正により区分が変更になった。

火災 発生件数 59)	交通事故の発生状況 60)			項目
	件数	死者	負傷者	
件	人	人	人	単位基準 年月
256	11,405	45	13,717	18年
231	10,586	38	12,564	19年
21	854	3	1,024	19年 8月
20	804	5	968	9月
18	885	5	1,029	10月
17	924	4	1,094	11月
22	969	2	1,117	12月
27	801	5	934	20年 1月
20	804	2	960	2月
23	892	2	1,050	3月
28	868	2	1,030	4月
19	735	2	892	5月
12	746	1	876	6月
8	776	—	933	7月
15	687	2	813	8月

資料: 59) 消防局警防部警防計画課 60) 京都府警「市町村別交通事故発生状況」

京都市関連

鉱工業生産指数(季節調整済)

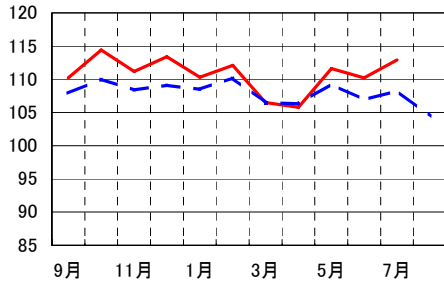

年月次	京 都 府		全 国	
	指数 (17年=100)	対前年 (同月)比 %	指数 (17年=100)	対前年 (同月)比 %
平成17年 平均	100.2	3.4	100.1	1.5
18年 平均	106.5	6.3	104.3	4.2
19年 平均	106.9	0.4	107.4	2.9
平成19年 9月	110.2	4.8	107.9	2.7
10月	114.4	8.7	110.0	3.9
11月	111.2	4.8	108.4	2.0
12月	113.4	6.6	109.1	2.3
平成20年 1月	110.3	5.7	108.5	2.9
2月	112.1	9.6	110.2	4.0
3月	106.5	3.7	106.5	0.5
4月	105.8	2.3	106.3	0.7
5月	111.6	7.6	109.3	2.3
6月	110.2	5.2	106.9	-
7月	112.9	6.1	108.3	1.2
8月	104.5	△4.7

資料:京都市政策企画部調査統計課, 経済産業省「生産・出荷・在庫統計速報」

百貨店販売額

<左目盛 京都市, 右目盛 全国>

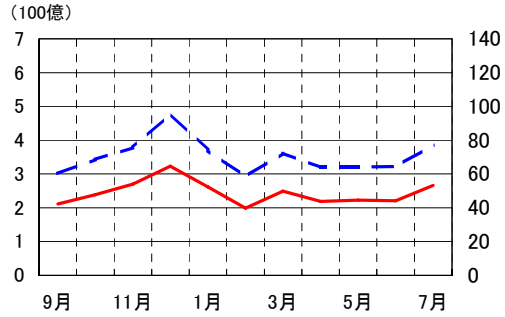

年月次	京 都 市		全 国	
	販売額 (100万円)	対前年 (同月)比 %	販売額 (100万円)	対前年 (同月)比 %
平成17年 合計	317,168	△1.5	8,762,928	△1.0
18年 合計	320,180	0.9	8,643,991	△1.4
19年 合計	299,194	△6.6	8,465,218	△2.1
平成19年 9月	21,078	△10.1	602,777	△4.0
10月	23,877	△8.4	686,227	△2.8
11月	26,976	△8.6	756,484	△0.5
12月	32,264	△14.7	959,192	△3.6
平成20年 1月	26,152	△14.1	739,909	△3.4
2月	19,875	△15.2	583,265	△0.2
3月	24,959	△2.0	723,071	△1.6
4月	21,895	△4.9	638,118	△3.3
5月	22,246	△1.0	640,469	△2.6
6月	22,062	△5.0	644,163	△7.5
7月	26,658	△2.4	771,614	△2.4
8月

資料:経済産業省「商業販売統計月報」

有効求人倍率(パートを含む)

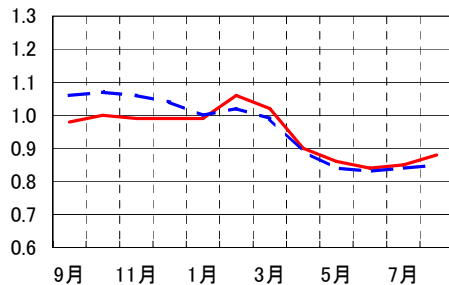

年月次	京 都 市		全 国	
	倍 率	対前年 (同月)差 ポイント	倍 率	対前年 (同月)差 ポイント
平成17年 平均	0.99	0.12	0.95	0.12
18年 平均	1.12	0.13	1.06	0.11
19年 平均	1.01	△0.11	1.04	△0.02
平成19年 9月	0.98	△0.13	1.06	△0.04
10月	1.00	△0.12	1.07	△0.05
11月	0.99	△0.17	1.06	△0.08
12月	0.99	△0.24	1.04	△0.09
平成20年 1月	0.99	△0.24	1.00	△0.09
2月	1.06	△0.13	1.02	△0.09
3月	1.02	△0.10	0.99	△0.11
4月	0.90	△0.10	0.89	△0.11
5月	0.86	△0.08	0.84	△0.12
6月	0.84	△0.06	0.83	△0.14
7月	0.85	△0.05	0.84	△0.16
8月	0.88	△0.04	0.85	△0.19

資料:京都労働局, 厚生労働省「職業安定業務統計」

実質賃金指数(5人以上の事業所, 調査産業計)

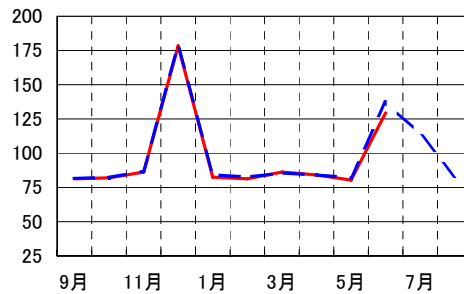

年月次	京 都 府		全 国	
	指数 (17年=100)	対前年 (同月)比 %	指数 (17年=100)	対前年 (同月)比 %
平成17年 平均	100.0	1.6	100.0	1.0
18年 平均	99.1	△0.9	99.9	△0.1
19年 平均	99.0	△0.1	99.1	△0.8
平成19年 9月	81.2	△3.0	81.6	△0.5
10月	82.1	△2.0	82.2	△0.2
11月	86.3	2.0	86.9	△0.5
12月	178.2	△0.3	178.2	△2.6
平成20年 1月	82.5	△5.4	84.3	0.6
2月	81.2	△1.8	82.4	0.4
3月	86.2	0.1	85.4	0.2
4月	84.0	△2.7	84.1	△0.1
5月	80.4	△2.7	82.1	△0.6
6月	129.5	△3.9	137.5	△1.9
7月	113.8	△2.5
8月	83.2	△2.3

資料:京都市政策企画部調査統計課, 厚生労働省「毎月勤労統計調査月報」

経済指標

凡例
実線—京都市, 破線—全国

消費者物価指数(総合)

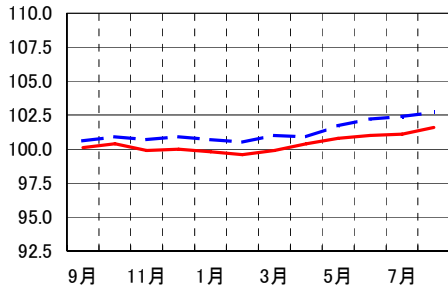

年月次	京都市		全国	
	指数 (17年=100)	対前年 (同月)比	指数 (17年=100)	対前年 (同月)比
平成17年 平均	100.0	Δ0.4	100.0	Δ0.3
18年 平均	99.9	Δ0.1	100.3	0.3
19年 平均	99.9	—	100.3	—
平成19年 9月	100.1	Δ0.2	100.6	Δ0.2
10月	100.4	0.2	100.9	0.3
11月	99.9	—	100.7	0.6
12月	100.0	0.2	100.9	0.7
平成20年 1月	99.8	0.2	100.7	0.7
2月	99.6	0.1	100.5	1.0
3月	99.9	0.2	101.0	1.2
4月	100.4	0.4	100.9	0.8
5月	100.8	0.8	101.7	1.3
6月	101.0	1.0	102.2	2.0
7月	101.1	1.5	102.4	2.3
8月	101.6	1.5	102.7	2.1

資料:京都市政策企画部調査統計課, 総務省統計局「消費者物価月報」

勤労者世帯の家計

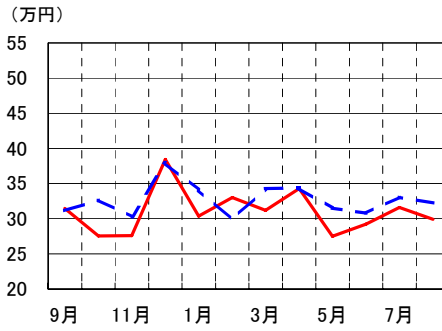

年月次	京都市		全国	
	消費支出 (円)	対前年 (同月)比	消費支出 (円)	対前年 (同月)比
平成17年 平均	316,253	3.0	328,649	Δ0.7
18年 平均	310,376	Δ1.9	320,026	Δ2.6
19年 平均	338,825	9.2	323,459	1.1
平成19年 9月	314,781	6.0	311,331	5.9
10月	275,529	Δ13.9	326,737	2.5
11月	276,165	Δ15.3	302,879	Δ1.0
12月	384,377	19.5	379,388	2.8
平成20年 1月	303,590	Δ4.0	341,138	3.9
2月	330,358	4.1	298,539	2.5
3月	312,127	Δ45.9	342,868	1.1
4月	342,716	Δ1.3	343,586	0.4
5月	275,100	4.7	315,152	0.6
6月	292,239	7.3	307,975	2.6
7月	316,067	Δ11.1	330,483	2.7
8月	299,299	Δ17.9	322,501	Δ0.7

資料:京都市政策企画部調査統計課, 総務省「家計調査報告」

企業倒産件数及び負債金額

<折れ線左軸—件数, 棒グラフ—負債金額, 棒グラフ左—京都市, 右—全国>

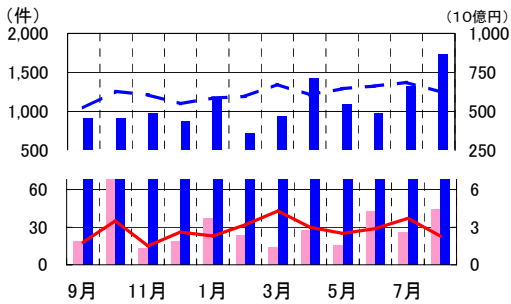

年月次	京都市		全国	
	件数	負債総額 (100万円)	件数	負債総額 (100万円)
平成17年 合計	332	39,726	12,998	6,703,458
18年 合計	415	270,398	13,245	5,500,583
19年 合計	327	69,833	14,091	5,727,948
平成19年 9月	18	1,855	1,047	460,611
10月	35	15,206	1,260	461,262
11月	15	1,328	1,213	492,568
12月	26	1,871	1,097	441,306
平成20年 1月	23	3,723	1,174	581,227
2月	32	2,342	1,194	365,220
3月	43	1,386	1,347	472,982
4月	30	2,729	1,215	718,085
5月	25	1,575	1,290	549,793
6月	29	4,270	1,324	492,370
7月	37	2,600	1,372	665,333
8月	23	4,390	1,254	867,979

資料:東京商工リサーチ

新設住宅着工戸数

<左目盛 京都市, 右目盛 全国>

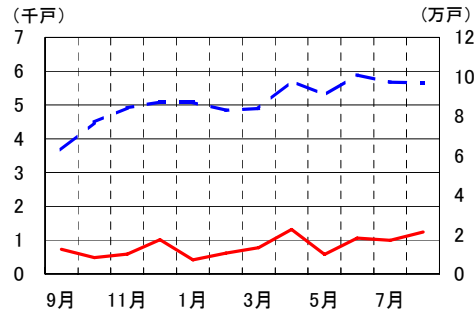

年月次	京都市		全国	
	着工戸数 (戸)	対前年 (同月)比	着工戸数 (戸)	対前年 (同月)比
平成17年 合計	14,776	1.5	1,236,175	4.0
18年 合計	15,960	8.0	1,290,391	4.4
19年 合計	13,527	Δ15.2	1,060,741	Δ17.8
平成19年 9月	728	Δ41.4	63,018	Δ44.0
10月	479	Δ70.1	76,920	Δ35.0
11月	585	Δ64.0	84,252	Δ27.0
12月	1,009	Δ7.4	87,214	Δ19.2
平成20年 1月	416	Δ73.8	86,971	Δ5.7
2月	620	Δ18.7	82,962	Δ5.0
3月	772	Δ54.5	83,991	Δ15.6
4月	1,319	Δ3.2	97,930	Δ8.7
5月	576	Δ62.7	90,804	Δ6.5
6月	1,060	Δ53.4	100,929	Δ16.7
7月	994	38.8	97,212	19.0
8月	1,237	58.8	96,905	53.6

資料:財団法人建設物価調査会「月刊住宅着工統計」

京都市定期統計資料

1 世帯数及び人口の推移

世帯数及び人口は、直前の国勢調査の結果を基にし、これに住民基本台帳と外国人登録の増減数を加減することにより求めています。

年 月 次 行 政 区	世帯数 (世帯)	人 口 (人)			性 比 (女=100)	1世帯当た り人員(人)	人口密度 (人/km ²)	各月1日現在		面 積 (km ²)
		総 数	男	女				前年(月)比較		
								世帯数	人 口	
平成14年 10月	633,152	1,469,061	703,099	765,962	91.79	2.32	2,407	6,132	318	610.22
15年 10月	639,745	1,468,944	702,195	766,749	91.58	2.30	2,407	6,593	△117	610.22
16年 10月	646,051	1,468,401	700,966	767,435	91.34	2.27	2,406	6,306	△543	610.22
17年 10月	653,860	1,474,811	703,210	771,601	91.14	2.26	1,781	7,809	6,410	827.90
18年 10月	660,638	1,472,511	701,695	770,816	91.03	2.23	1,779	6,778	△2,300	827.90
19年 10月	665,348	1,468,588	698,946	769,642	90.81	2.21	1,774	4,710	△3,923	827.90
20年 10月	671,261	1,467,313	697,656	769,657	90.65	2.19	1,772	5,913	△1,275	827.90
平成19年 10月	665,348	1,468,588	698,946	769,642	90.81	2.21	1,774	299	△204	827.90
11月	666,663	1,469,520	699,442	770,078	90.83	2.20	1,775	1,315	932	827.90
12月	666,814	1,469,242	699,270	769,972	90.82	2.20	1,775	151	△278	827.90
平成20年 1月	666,766	1,468,906	699,074	769,832	90.81	2.20	1,774	△48	△336	827.90
2月	666,596	1,468,158	698,698	769,460	90.80	2.20	1,773	△170	△748	827.90
3月	666,224	1,467,211	698,218	768,993	90.80	2.20	1,772	△372	△947	827.90
4月	666,636	1,464,990	696,486	768,504	90.63	2.20	1,770	412	△2,221	827.90
5月	670,123	1,468,065	697,966	770,099	90.63	2.19	1,773	3,487	3,075	827.90
6月	670,331	1,467,805	697,815	769,990	90.63	2.19	1,773	208	△260	827.90
7月	670,487	1,467,573	697,721	769,852	90.63	2.19	1,773	156	△232	827.90
8月	670,797	1,467,497	697,718	769,779	90.64	2.19	1,773	310	△76	827.90
9月	670,844	1,467,355	697,683	769,672	90.65	2.19	1,772	47	△142	827.90
北 区	56,329	122,296	58,566	63,730	91.90	2.17	1,288	△22	△27	94.92
上京区	42,734	82,586	38,370	44,216	86.78	1.93	11,615	△41	△104	7.11
左京区	80,741	167,135	81,116	86,019	94.30	2.07	677	△66	△129	246.88
中京区	53,715	103,538	47,423	56,115	84.51	1.93	14,030	50	122	7.38
東山区	20,685	40,876	17,257	23,619	73.06	1.98	5,479	△18	△35	7.46
山科区	58,216	135,990	64,829	71,161	91.10	2.34	4,725	47	14	28.78
下京区	40,407	76,087	35,111	40,976	85.69	1.88	11,156	55	39	6.82
南 区	44,902	98,703	49,221	49,482	99.47	2.20	6,255	40	△39	15.78
右京区	89,820	203,096	96,179	106,917	89.96	2.26	696	24	△85	291.95
西京区	61,153	153,462	73,504	79,958	91.93	2.51	2,592	19	9	59.20
本 所	40,391	97,483	46,996	50,487	93.09	2.41	4,401	6	18	22.149
洛西支所	20,762	55,979	26,508	29,471	89.95	2.70	1,511	13	△9	37.051
伏見区	122,142	283,586	136,107	147,479	92.29	2.32	4,602	△41	93	61.62
本 所	70,590	167,435	81,194	86,241	94.15	2.37	4,852	87	198	34.509
深草支所	29,504	61,600	29,690	31,910	93.04	2.09	6,699	△51	△98	9.195
醍醐支所	22,048	54,551	25,223	29,328	86.00	2.47	3,045	△77	△7	17.916
10月	671,261	1,467,313	697,656	769,657	90.65	2.19	1,772	417	△42	827.90
北 区	56,338	122,265	58,552	63,713	91.90	2.17	1,288	9	△31	94.92
上京区	42,784	82,613	38,380	44,233	86.77	1.93	11,619	50	27	7.11
左京区	80,794	167,121	81,129	85,992	94.34	2.07	677	53	△14	246.88
中京区	53,707	103,533	47,410	56,123	84.48	1.93	14,029	△8	△5	7.38
東山区	20,669	40,827	17,243	23,584	73.11	1.98	5,473	△16	△49	7.46
山科区	58,321	136,064	64,861	71,203	91.09	2.33	4,728	105	74	28.78
下京区	40,480	76,144	35,152	40,992	85.75	1.88	11,165	73	57	6.82
南 区	44,883	98,683	49,202	49,481	99.44	2.20	6,254	△19	△20	15.78
右京区	89,860	203,018	96,146	106,872	89.96	2.26	695	40	△78	291.95
西京区	61,203	153,458	73,494	79,964	91.91	2.51	2,592	50	△4	59.20
本 所	40,422	97,499	46,994	50,505	93.05	2.41	4,402	31	16	22.149
洛西支所	20,781	55,959	26,500	29,459	89.96	2.69	1,510	19	△20	37.051
伏見区	122,222	283,587	136,087	147,500	92.26	2.32	4,602	80	1	61.62
本 所	70,671	167,563	81,263	86,300	94.16	2.37	4,856	81	128	34.509
深草支所	29,484	61,479	29,612	31,867	92.92	2.09	6,686	△20	△121	9.195
醍醐支所	22,067	54,545	25,212	29,333	85.95	2.47	3,044	19	△6	17.916

注)1 平成17年10月は国勢調査結果です。

2 本所、支所別の数値は、それぞれ本所、支所の区域に近似する国勢統計区の合計値です。

資料) 本市及び行政区別の面積は国土交通省国土地理院、その他は総合企画局情報化推進室情報統計課

2 人 口 動 態

この表は、京都市推計人口統計調査による住民基本台帳及び外国人登録の異動数です。
 自然動態とは出生、死亡をいい、社会動態とは転入、転出、その他の異動(住民基本台帳における国籍の得喪、職権による記載及び削除など)をいいます。転入及び転出は、その転入元や転出先により区内、市内他区、京都府内、他府県等(外国を含む。)に区分して集計しています。
 なお、住民基本台帳と外国人登録の異動区分が異なるため、区内における転入と転出の移動数が一致しないことがあります。

(単位 人口=人, 世帯数=世帯)

<平成20年9月中>

行政区	人口動態 増加数	自然動態			社会動態 増加数	転入				
		増加数	出生	死亡		計	区内	市内他区	京都府内	他府県等
京都市	△42	11	1,030	1,019	△53	8,039	2,061	2,209	591	3,178
男	△27	18	516	498	△45	4,023	999	1,100	300	1,624
女	△15	△7	514	521	△8	4,016	1,062	1,109	291	1,554
北 区	△31	△25	56	81	△6	515	99	149	16	251
上京区	27	△14	56	70	41	549	62	188	22	277
左京区	△14	5	112	107	△19	887	242	204	43	398
中京区	△5	△13	70	83	8	692	121	250	47	274
東山区	△49	△35	13	48	△14	235	40	87	11	97
山科区	74	35	111	76	39	733	257	181	40	255
下京区	57	△10	59	69	67	609	80	220	28	281
南区	△20	19	85	66	△39	501	75	171	50	205
右京区	△78	24	153	129	△102	966	292	231	57	386
西京区	△4	38	117	79	△42	736	221	215	75	225
本所	16	35	84	49	△19	480	142	140	51	147
洛西支所	△20	3	33	30	△23	256	79	75	24	78
伏見区	1	△13	198	211	14	1,616	572	313	202	529
本所	128	10	124	114	118	1,002	348	172	150	332
深草支所	△121	△23	26	49	△98	328	125	53	19	131
醍醐支所	△6	—	48	48	△6	286	99	88	33	66

行政区	転出					その他			世帯数		
	計	区内	市内他区	京都府内	他府県等	増加数	増	減	増加数	増	減
京都市	8,194	2,109	2,251	604	3,230	102	143	41	417	5,540	5,123
男	4,122	1,018	1,119	316	1,669	54	74	20	—	—	—
女	4,072	1,091	1,132	288	1,561	48	69	21	—	—	—
北 区	519	99	175	18	227	△2	1	3	9	370	361
上京区	514	68	195	16	235	6	11	5	50	427	377
左京区	912	248	218	27	419	6	12	6	53	628	575
中京区	694	124	254	27	289	10	15	5	△8	502	510
東山区	251	40	97	10	104	2	2	—	△16	183	199
山科区	697	259	145	21	272	3	11	8	105	507	402
下京区	551	85	202	24	240	9	9	—	73	477	404
南区	560	85	172	56	247	20	20	—	△19	356	375
右京区	1,081	292	306	89	394	13	15	2	40	664	624
西京区	789	227	172	81	309	11	17	6	50	422	372
本所	501	141	107	52	201	2	5	3	31	291	260
洛西	288	86	65	29	108	9	12	3	19	131	112
伏見区	1,626	582	315	235	494	24	30	6	80	1,004	924
本所	896	334	125	145	292	12	17	5	81	611	530
深草	437	134	133	53	117	11	12	1	△20	237	257
醍醐	293	114	57	37	85	1	1	—	19	156	137

人 口 動 態 (平成19年10月～平成20年9月)

(単位 人口=人, 世帯数=世帯)

行政区	人口動態 増加数	自 然 動 態			社会動態 増加数	転 入				
		増加数	出 生	死 亡		計	区 内	市内他区	京都府内	他府県等
京 都 市	△1,275	△952	11,972	12,924	△323	108,197	26,205	31,055	8,715	42,222
男	△1,290	△569	6,106	6,675	△721	54,543	12,782	15,476	4,438	21,847
女	15	△383	5,866	6,249	398	53,654	13,423	15,579	4,277	20,375
北 区	△902	△341	832	1,173	△561	7,400	1,639	2,462	333	2,966
上京区	△328	△334	531	865	6	6,756	909	2,436	405	3,006
左京区	△874	△330	1,202	1,532	△544	12,570	3,062	2,926	581	6,001
中京区	1,406	△189	778	967	1,595	10,161	1,558	4,018	686	3,899
東山区	△540	△384	181	565	△156	3,169	448	1,129	176	1,416
山科区	△142	131	1,184	1,053	△273	9,156	3,062	2,264	520	3,310
下京区	234	△185	589	774	419	7,977	1,058	2,769	518	3,632
南区	559	52	990	938	507	7,949	1,474	2,590	799	3,086
右京区	181	38	1,656	1,618	143	13,295	3,661	4,129	1,032	4,473
西京区	△333	465	1,503	1,038	△798	10,026	2,862	2,582	1,103	3,479
本所	123	420	1,090	670	△297	7,101	1,889	1,910	672	2,630
洛西支所	△456	45	413	368	△501	2,925	973	672	431	849
伏見区	△536	125	2,526	2,401	△661	19,738	6,472	3,750	2,562	6,954
本所	514	308	1,581	1,273	206	11,832	3,880	2,006	1,714	4,232
深草支所	△650	△148	455	603	△502	4,654	1,289	923	468	1,974
醍醐支所	△400	△35	490	525	△365	3,252	1,303	821	380	748

行政区	転 出					そ の 他			世 帯 数		
	計	区 内	市内他区	京都府内	他府県等	増加数	増	減	増加数	増	減
京都市	109,818	26,774	30,950	8,565	43,529	1,298	1,889	591	5,913	73,410	67,497
男	55,954	13,023	15,449	4,399	23,083	690	1,005	315	—	—	—
女	53,864	13,751	15,501	4,166	20,446	608	884	276	—	—	—
北 区	8,061	1,700	2,815	374	3,172	100	151	51	△49	4,977	5,026
上京区	6,808	927	2,519	337	3,025	58	86	28	297	5,130	4,833
左京区	13,210	3,117	3,347	506	6,240	96	162	66	171	8,898	8,727
中京区	8,656	1,586	3,207	404	3,459	90	167	77	1,215	7,137	5,922
東山区	3,358	450	1,356	141	1,411	33	57	24	△111	2,418	2,529
山科区	9,532	3,093	2,052	541	3,846	103	167	64	689	6,185	5,496
下京区	7,634	1,089	2,898	466	3,181	76	94	18	668	6,020	5,352
南区	7,567	1,552	2,260	741	3,014	125	158	33	684	5,484	4,800
右京区	13,361	3,746	4,019	929	4,667	209	273	64	1,065	8,661	7,596
西京区	10,923	2,897	2,598	1,323	4,105	99	138	39	502	5,689	5,187
本所	7,450	1,965	1,839	780	2,866	52	82	30	404	4,223	3,819
洛西	3,473	932	759	543	1,239	47	56	9	98	1,466	1,368
伏見区	20,708	6,617	3,879	2,803	7,409	309	436	127	782	12,811	12,029
本所	11,794	3,787	1,801	1,862	4,344	168	260	92	843	7,527	6,684
深草	5,229	1,452	1,228	530	2,019	73	93	20	28	3,471	3,443
醍醐	3,685	1,378	850	411	1,046	68	83	15	△89	1,813	1,902

3 国勢統計区別世帯数及び人口

世帯数及び人口は、直前の国勢調査の結果を基にし、これに住民基本台帳と外国人登録の増減数を加減することにより求めています。

(単位 人口=人、世帯数=世帯)

<平成20年10月1日現在>

国勢統計区	世帯数	人 口			前 月 中 の 異 動					前月比増加数	
		総 数	男	女	出 生	死 亡	転 入	転 出	その他	世帯数	人 口
北 区	56,338	122,265	58,552	63,713	56	81	515	519	△2	9	△31
1待鳳	5,090	10,599	5,045	5,554	5	8	48	37	—	7	8
2紫竹	3,326	6,809	3,173	3,636	2	8	18	29	—	△10	△17
3鳳徳	3,091	6,742	3,108	3,634	4	4	26	21	—	2	5
4紫野	3,646	7,933	3,622	4,311	4	11	21	35	△1	△15	△22
5楽只	1,338	2,491	1,150	1,341	2	3	13	8	—	3	4
6鷹峯	1,935	4,364	2,146	2,218	1	3	20	29	—	△7	△11
7大宮	7,516	16,757	8,340	8,417	7	5	75	69	—	2	8
8桜野	4,872	11,798	6,198	5,600	6	5	64	79	—	2	△14
9上賀茂	5,197	11,929	5,718	6,211	4	5	58	63	△1	9	△7
10元町	1,493	3,207	1,449	1,758	1	4	8	27	—	△6	△22
11紫明	3,028	6,068	2,755	3,313	4	7	21	20	—	△4	△2
12出雲路	1,099	2,437	1,090	1,347	1	2	2	10	—	△5	△9
13柏野	1,562	3,394	1,588	1,806	2	2	22	10	—	8	12
14大將軍	2,738	5,521	2,480	3,041	—	2	17	13	—	3	2
15衣笠	4,099	8,052	3,843	4,209	5	4	50	35	—	11	16
16金閣	5,957	13,253	6,413	6,840	8	5	51	34	—	11	20
17中川	147	425	215	210	—	2	—	—	—	△1	△2
18小野郷	131	294	130	164	—	1	—	—	—	△1	△1
19雲ヶ畑	73	192	89	103	—	—	1	—	—	—	1
上京区	42,784	82,613	38,380	44,233	56	70	549	514	6	50	27
1桃蔭	2,464	4,325	2,055	2,270	1	4	37	24	—	14	10
2小川	2,120	3,915	1,812	2,103	1	4	19	22	—	—	△6
3中立	1,889	3,742	1,661	2,081	2	5	20	16	3	—	4
4聚楽	1,604	3,084	1,445	1,639	4	1	23	18	—	2	8
5正親	2,007	4,066	1,900	2,166	12	2	42	36	—	3	16
6嘉楽	2,364	4,235	1,936	2,299	2	3	35	27	—	8	7
7乾隆	1,341	2,935	1,369	1,566	3	3	18	18	—	—	—
8西陣	1,636	3,122	1,464	1,658	—	4	29	26	—	10	△1
9成逸	1,404	2,762	1,353	1,409	1	3	14	11	—	2	1
10室町	4,786	9,135	4,277	4,858	2	5	41	35	1	7	4
11京極	2,987	5,348	2,465	2,883	4	4	56	40	—	20	16
12春日	1,464	2,666	1,203	1,463	—	1	36	20	—	10	15
13滋野	1,725	3,315	1,589	1,726	3	6	16	9	△1	1	3
14待賢	2,035	3,824	1,803	2,021	1	4	26	25	—	1	△2
15出水	4,157	8,379	3,788	4,591	1	8	23	37	—	3	△21
16仁和	5,348	10,664	4,959	5,705	15	10	53	55	—	△2	3
17翔鷲	3,453	7,096	3,301	3,795	4	3	61	95	3	△29	△30
左京区	80,794	167,121	81,129	85,992	112	107	887	912	6	53	△14
1岩倉	10,248	26,128	12,576	13,552	22	14	153	128	2	22	35
2静市	2,342	6,351	3,173	3,178	6	4	12	23	—	△5	△9
3鞍馬	229	668	311	357	—	—	—	—	—	—	—
4花脊	141	286	135	151	—	—	—	5	—	△1	△5
5久多	59	108	56	52	—	—	1	—	—	1	1
6広河原	47	119	58	61	—	—	—	—	—	—	—
7大原	662	2,398	996	1,402	1	4	4	3	—	1	△2
8八瀬	740	1,763	832	931	2	1	8	9	—	2	—
9上高野	2,978	7,075	3,411	3,664	4	2	28	25	1	5	6
10修学院第一	7,486	16,281	7,835	8,446	7	9	105	125	—	△4	△22
11修学院第二	5,595	9,962	5,050	4,912	10	5	46	61	1	△4	△9
12北白川	5,702	10,375	5,200	5,175	6	6	61	55	△1	2	5
13浄楽	3,669	7,239	3,518	3,721	4	4	38	40	—	2	△2
14錦林東山	1,787	3,656	1,692	1,964	6	3	23	23	1	4	4
15岡崎	2,908	5,797	2,708	3,089	9	7	35	37	—	1	—
16新洞	1,652	2,953	1,407	1,546	3	5	14	14	—	△1	△2
17川東	1,355	2,815	1,532	1,283	—	1	22	21	—	2	—
18聖護院	2,318	4,116	2,003	2,113	1	2	17	21	△2	—	△7
19吉田	4,775	8,960	4,558	4,402	4	5	64	65	2	6	—
20養正	4,690	7,420	3,923	3,497	4	4	63	55	—	11	8
21養徳	8,239	14,843	7,491	7,352	6	7	81	79	1	9	2
22下鴨	3,701	8,291	3,722	4,569	3	7	26	32	—	—	△10
23葵	5,324	11,240	5,004	6,236	3	9	58	45	1	6	8
24松ヶ崎	4,147	8,277	3,938	4,339	11	8	28	46	—	△6	△15

(単位 人口=人, 世帯数=世帯)

<平成20年10月1日現在>

国勢統計区	世帯数	人 口			前 月 中 の 異 動					前月比増加数	
		総 数	男	女	出 生	死 亡	転 入	転 出	その他	世帯数	人 口
中京区	53,707	103,533	47,410	56,123	70	83	692	694	10	△8	△5
1 教業	1,085	2,053	975	1,078	1	1	10	9	—	1	1
2 城巽	2,592	4,575	2,048	2,527	6	2	47	34	—	11	17
3 龍池	1,637	2,441	1,024	1,417	—	2	14	21	—	△7	△9
4 明倫	1,579	2,788	1,264	1,524	—	1	24	28	—	△4	△5
5 本能	2,568	4,881	2,194	2,687	4	5	35	45	3	△7	△8
6 乾	2,112	3,946	1,797	2,149	—	5	26	28	4	1	△3
7 朱雀第一	5,244	9,546	4,377	5,169	3	9	87	69	1	21	13
8 朱雀第三	3,755	7,480	3,469	4,011	4	2	43	43	—	2	2
9 朱雀第七	3,104	6,167	2,885	3,282	1	7	52	39	—	4	7
10 朱雀第五	4,024	8,421	4,018	4,403	3	5	55	46	—	△7	7
11 朱雀第四	3,631	6,922	3,191	3,731	3	5	43	48	—	2	△7
12 朱雀第八	5,300	11,447	5,346	6,101	12	10	43	60	1	△7	△14
13 朱雀第二	2,465	5,232	2,451	2,781	2	2	23	25	1	△3	△1
14 朱雀第六	2,010	4,430	2,093	2,337	2	5	35	23	△1	15	8
15 梅屋	1,817	3,541	1,622	1,919	5	3	31	36	1	△13	△2
16 竹間	1,161	2,274	984	1,290	4	1	13	16	—	△3	—
17 富有	1,080	2,338	1,073	1,265	1	3	16	14	—	△5	—
18 初音	1,908	3,157	1,398	1,759	6	3	20	28	—	△5	△5
19 柳池	2,133	3,977	1,742	2,235	2	2	29	30	—	3	△1
20 銅駝	1,602	2,794	1,273	1,521	5	2	27	19	—	3	11
21 立誠	334	763	287	476	—	2	1	—	—	△1	△1
22 生祥	1,030	1,675	729	946	1	5	7	14	—	△6	△11
23 日彰	1,536	2,685	1,170	1,515	5	1	11	19	—	△3	△4
東山区	20,669	40,827	17,243	23,584	13	48	235	251	2	△16	△49
1 修道	2,267	4,815	1,595	3,220	2	3	17	15	—	△2	1
2 六原	1,750	3,329	1,398	1,931	2	4	16	23	1	△1	△8
3 清水	1,699	3,198	1,375	1,823	3	6	26	37	—	△4	△14
4 今熊野	2,345	5,242	2,359	2,883	1	6	45	19	—	16	21
5 月輪	2,616	5,829	2,650	3,179	1	4	17	28	—	△7	△14
6 一橋	2,665	5,224	2,295	2,929	2	6	21	39	—	△11	△22
7 貞教	1,525	2,755	1,070	1,685	1	4	15	15	—	△3	△3
8 新道	1,765	3,147	1,300	1,847	—	5	23	18	—	3	—
9 弥栄	663	1,401	531	870	—	1	20	14	1	△1	6
10 有濟	1,159	1,990	883	1,107	—	2	13	23	—	△3	△12
11 粟田	2,215	3,897	1,787	2,110	1	7	22	20	—	△3	△4
山科区	58,321	136,064	64,861	71,203	111	76	733	697	3	105	74
1 勤修	5,845	12,915	5,962	6,953	10	4	70	63	2	19	15
2 山階南	4,294	10,330	5,019	5,311	9	4	78	47	2	19	38
3 鏡山	5,828	12,914	6,269	6,645	7	13	75	76	2	△1	△5
4 西野	2,301	5,008	2,332	2,676	3	4	19	16	1	5	3
5 山階	3,618	7,236	3,307	3,929	9	3	57	48	△2	11	13
6 音羽川	3,641	8,543	3,976	4,567	8	5	32	30	—	3	5
7 音羽	4,003	8,785	4,202	4,583	6	7	40	60	—	△2	△21
8 大塚	4,935	12,292	5,964	6,328	6	7	41	47	—	9	△7
9 大宅	7,540	18,625	9,627	8,998	19	10	82	79	△1	8	11
10 小野	4,116	10,400	4,919	5,481	8	3	51	72	△1	△2	△17
11 百々	4,752	11,619	5,591	6,028	9	7	55	70	1	—	△12
12 陵ヶ岡	4,316	11,117	4,861	6,256	13	7	48	49	△1	1	4
13 安朱	3,132	6,280	2,832	3,448	4	2	85	40	—	35	47
下京区	40,480	76,144	35,152	40,992	59	69	609	551	9	73	57
1 修徳	1,908	3,209	1,409	1,800	3	3	29	20	—	8	9
2 尚徳	1,158	2,055	926	1,129	1	1	17	12	—	8	5
3 植柳	1,550	2,921	1,367	1,554	1	4	21	30	—	△6	△12
4 皆山	1,824	3,006	1,404	1,602	2	2	23	32	1	△13	△8
5 安寧	1,020	1,923	875	1,048	1	—	23	11	—	12	13
6 梅逕	373	688	342	346	—	—	3	6	—	—	△3
7 大内	1,906	4,390	2,102	2,288	6	10	39	33	1	11	3
8 七条	3,265	7,223	3,334	3,889	4	8	30	34	3	2	△5
9 西大路	1,726	3,728	1,804	1,924	2	3	24	19	—	5	4
10 七条第三	3,536	7,813	3,682	4,131	9	7	40	46	2	△1	△2
11 光徳	2,943	6,549	3,007	3,542	4	7	25	42	—	△4	△20
12 淳風	1,587	3,176	1,492	1,684	2	4	20	17	—	6	1
13 醒泉	2,358	4,414	1,988	2,426	5	3	34	39	—	△8	△3
14 郁文	2,110	3,493	1,615	1,878	3	2	58	28	1	22	32
15 格致	2,283	3,727	1,706	2,021	2	5	51	31	—	17	17

3 国勢統計区別世帯数及び人口(続き)

国勢統計区	世帯数	人 口			前 月 中 の 異 動					前月比増加数	
		総 数	男	女	出 生	死 亡	転 入	転 出	その他	世帯数	人 口
下京区(続き)											
16成徳	1,518	2,392	1,022	1,370	2	—	32	20	—	14	14
17豊園	1,493	2,489	1,099	1,390	1	1	28	19	1	5	10
18開智	991	1,770	775	995	—	2	18	15	—	—	1
19永松	1,023	1,613	720	893	—	—	28	16	—	4	12
20有隣	2,621	3,977	1,813	2,164	8	1	34	47	—	1	△6
21稚松	1,173	2,062	1,003	1,059	—	3	11	9	—	△1	△1
22菊浜	1,262	1,982	959	1,023	—	2	13	15	—	△4	△4
23崇仁	852	1,544	708	836	3	1	8	10	—	△5	—
南 区	44,883	98,683	49,202	49,481	85	66	501	560	20	△19	△20
1九条塔南	3,625	7,431	3,680	3,751	3	6	29	28	—	2	△2
2南大内	1,417	3,321	1,578	1,743	—	2	9	11	1	3	△3
3梅逕	422	982	510	472	1	1	4	3	—	—	1
4東梅逕	182	342	162	180	—	—	2	1	—	—	1
5九条	985	1,961	959	1,002	—	2	6	7	1	2	△2
6九条弘道	1,243	2,623	1,247	1,376	1	5	10	9	—	△1	△3
7山王	2,097	3,844	1,824	2,020	4	3	20	24	5	—	2
8陶化	2,666	4,884	2,464	2,420	2	1	25	32	1	△3	△5
9東和	3,792	7,635	3,825	3,810	6	7	37	34	1	8	3
10上鳥羽	3,624	8,598	4,407	4,191	7	4	30	58	—	△16	△25
11久世	8,829	21,142	10,844	10,298	20	9	135	175	1	△36	△28
12祥栄	2,912	7,310	3,590	3,720	7	6	30	35	2	5	△2
13吉祥院	4,855	10,496	5,232	5,264	11	4	70	70	5	8	12
14祥豊	3,963	8,513	4,340	4,173	10	9	45	43	2	1	5
15唐橋	4,271	9,601	4,540	5,061	13	7	49	30	1	8	26
右京区	89,860	203,018	96,146	106,872	153	129	966	1,081	13	40	△78
右京(京北除く)	87,755	197,103	93,348	103,755	148	121	952	1,073	13	34	△81
1太秦	7,961	18,832	9,018	9,814	13	5	80	70	1	16	19
2南太秦	2,513	6,091	3,082	3,009	5	—	42	41	—	17	6
3嵯峨野	6,050	14,346	6,859	7,487	5	10	51	58	1	8	△11
4常磐野	6,220	15,679	7,306	8,373	14	16	92	120	1	1	△29
5花園	2,710	5,976	2,814	3,162	2	3	28	28	—	3	△1
6安井	3,186	7,227	3,417	3,810	5	4	30	41	—	—	△10
7山ノ内	5,305	10,369	4,769	5,600	7	4	45	46	—	7	2
8西院第一	4,057	7,491	3,521	3,970	5	4	53	67	—	△14	△13
9西院第二	7,280	13,430	6,283	7,147	21	5	102	142	1	△24	△23
10西京極	5,892	12,906	6,059	6,847	16	7	72	54	—	13	27
11西京極西	2,099	4,909	2,401	2,508	4	2	20	25	—	△1	△3
12葛野	5,524	10,931	5,172	5,759	11	9	69	82	2	△7	△9
13梅津	4,767	10,733	5,225	5,508	5	9	33	49	1	△2	△19
14北梅津	3,833	8,867	4,318	4,549	4	10	21	40	—	△9	△25
15嵐山	3,668	8,700	4,008	4,692	9	5	34	19	1	10	20
16広沢	3,167	7,913	3,747	4,166	2	4	25	38	2	△2	△13
17嵯峨	4,888	12,073	5,518	6,555	10	12	51	56	1	7	△6
18水尾	32	125	57	68	—	1	—	3	—	△2	△4
19岩陰	57	152	69	83	—	—	—	—	—	—	—
20高雄	919	2,435	1,182	1,253	1	1	8	10	—	△1	△2
21宇多野	3,588	8,972	4,260	4,712	3	6	52	47	2	6	4
22御室	4,039	8,946	4,263	4,683	6	4	44	37	—	8	9
(京北)	2,105	5,915	2,798	3,117	5	8	14	8	—	6	3
23黒田	136	351	168	183	—	—	—	1	—	—	△1
24山国	500	1,392	667	725	1	1	1	2	—	—	△1
25弓削	612	1,782	822	960	1	3	7	3	—	4	2
26周山	526	1,447	692	755	2	3	2	—	—	2	1
27宇津	175	482	222	260	1	—	4	1	—	—	4
28細野	156	461	227	234	—	1	—	1	—	—	△2

(単位 人口=人, 世帯数=世帯)

<平成20年10月1日現在>

国勢統計区	世帯数	人 口			前 月 中 の 異 動					前月比増加数	
		総 数	男	女	出 生	死 亡	転 入	転 出	その他	世帯数	人 口
西京区	61,203	153,458	73,494	79,964	117	79	736	789	11	50	△4
(本 所)	40,422	97,499	46,994	50,505	84	49	480	501	2	31	16
1嵐山東	3,121	7,409	3,594	3,815	5	4	31	25	—	△1	7
2松尾	4,826	12,418	6,007	6,411	14	5	68	57	△1	7	19
3松陽	3,941	9,667	4,675	4,992	3	7	49	49	1	5	△3
4桂川	4,112	10,114	4,905	5,209	9	3	41	57	—	△7	△10
5桂徳	2,785	6,514	3,170	3,344	14	5	39	40	2	6	10
6桂	3,628	8,413	3,977	4,436	4	6	34	33	—	—	△1
7桂東	4,010	9,392	4,435	4,957	17	5	45	79	△1	△16	△23
8川岡	4,855	10,792	5,184	5,608	9	7	45	53	—	10	△6
9川岡東	3,131	7,935	3,887	4,048	1	1	48	52	—	1	△4
10椋原	6,013	14,845	7,160	7,685	8	6	80	56	1	26	27
(洛西支所)	20,781	55,959	26,500	29,459	33	30	256	288	9	19	△20
11大枝	2,615	6,253	3,070	3,183	6	4	45	38	1	7	10
12桂坂	3,707	11,696	5,643	6,053	8	5	62	38	1	10	28
13新林	3,443	8,464	4,017	4,447	7	5	37	53	4	4	△10
14福西	2,833	7,234	3,345	3,889	4	4	26	44	△2	2	△20
15境谷	2,570	6,589	3,027	3,562	1	4	30	49	—	△7	△22
16竹の里	2,429	6,334	2,938	3,396	3	2	36	34	1	3	4
17大原野	3,184	9,389	4,460	4,929	4	6	20	32	4	—	△10
伏見区	122,222	283,587	136,087	147,500	198	211	1,616	1,626	24	80	1
(本 所)	70,671	167,563	81,263	86,300	124	114	1,002	896	12	81	128
1竹田	5,987	11,544	6,110	5,434	12	5	81	94	1	1	△5
2住吉	4,190	9,123	4,486	4,637	9	6	55	59	—	3	△1
3板橋	6,421	12,695	6,060	6,635	11	10	82	66	—	12	17
4下鳥羽	3,436	9,004	4,373	4,631	6	7	35	53	—	—	△19
5久我	3,841	10,912	5,368	5,544	14	9	40	36	—	△3	9
6久我の杜	2,359	7,225	3,575	3,650	10	2	41	39	1	3	11
7羽束師	3,469	9,920	4,997	4,923	5	4	54	36	—	16	19
8淀	3,382	8,362	4,133	4,229	5	8	43	24	—	7	16
9美豆	2,256	6,400	3,105	3,295	2	2	16	20	—	—	△4
10納所	2,341	5,804	2,806	2,998	4	2	32	26	—	3	8
11横大路	1,894	4,624	2,370	2,254	—	3	38	21	—	10	14
12南浜	6,362	13,103	6,176	6,927	9	10	46	72	—	△14	△27
13向島	2,572	6,141	3,035	3,106	4	8	24	40	3	△9	△17
14向島南	3,974	9,563	4,718	4,845	12	8	63	67	—	△3	—
15向島二ノ丸	2,505	5,708	2,489	3,219	1	4	16	21	3	△5	△5
16向島二ノ丸北	1,475	3,488	1,614	1,874	3	3	3	19	—	△6	△16
17向島藤ノ木	2,264	5,181	2,231	2,950	2	5	77	62	2	20	14
18桃山	5,737	12,791	6,040	6,751	6	4	46	64	1	△10	△15
19桃山東	2,882	7,287	3,492	3,795	8	3	177	39	—	59	143
20桃山南	3,324	8,688	4,085	4,603	1	11	33	38	1	△3	△14
(深草支所)	29,484	61,479	29,612	31,867	26	49	328	437	11	△20	△121
21稲荷	2,365	4,965	2,305	2,660	1	2	11	29	—	△7	△19
22砂川	7,523	14,411	7,165	7,246	6	6	108	133	1	△3	△24
23深草	9,345	18,905	9,174	9,731	8	16	90	131	3	—	△46
24藤ノ森	7,549	15,934	7,436	8,498	8	21	94	99	6	△6	△12
25藤城	2,702	7,264	3,532	3,732	3	4	25	45	1	△4	△20
(醍醐支所)	22,067	54,545	25,212	29,333	48	48	286	293	1	19	△6
26北醍醐	1,301	3,802	1,687	2,115	2	8	17	33	—	△5	△22
27醍醐西	2,300	5,179	2,208	2,971	1	4	23	29	—	△2	△9
28醍醐	2,294	6,427	3,068	3,359	5	2	61	33	—	14	31
29池田	2,937	6,264	2,819	3,445	7	8	45	22	—	9	22
30池田東	1,769	4,764	2,308	2,456	1	2	25	21	—	7	3
31小栗栖	1,376	3,240	1,482	1,758	6	3	19	26	—	1	△4
32小栗栖宮山	1,807	4,613	2,156	2,457	3	6	8	29	1	△7	△23
33石田	2,679	5,296	2,520	2,776	6	2	28	41	—	△4	△9
34日野	2,768	8,160	3,746	4,414	13	5	26	38	—	△3	△4
35春日野	2,836	6,800	3,218	3,582	4	8	34	21	—	9	9

4 年齢別推計人口

直前の国勢調査の年齢別人口を基礎とし、住民基本台帳の年齢別の登録数などから推計したものです。

年齢(各歳)別(京都市)

(単位 人, %)

年齢区分					平成20年10月 1日現在				
	総数	男	女	構成比	年齢区分	総数	男	女	構成比
総数	1,467,313	697,656	769,657	100.0					
0～4歳	56,610	28,876	27,734	3.9	55～59歳	104,363	50,067	54,296	7.1
0歳	11,592	5,873	5,719	0.8	55歳	16,884	8,017	8,867	1.2
1歳	11,238	5,707	5,531	0.8	56歳	17,689	8,456	9,233	1.2
2歳	11,513	5,970	5,543	0.8	57歳	20,026	9,568	10,458	1.4
3歳	11,071	5,698	5,373	0.8	58歳	22,420	10,937	11,483	1.5
4歳	11,196	5,628	5,568	0.8	59歳	27,344	13,089	14,255	1.9
5～9歳	59,766	30,614	29,152	4.1	60～64歳	104,390	49,625	54,765	7.1
5歳	11,906	6,144	5,762	0.8	60歳	27,195	12,988	14,207	1.9
6歳	11,751	6,008	5,743	0.8	61歳	26,124	12,510	13,614	1.8
7歳	11,761	6,021	5,740	0.8	62歳	15,356	7,264	8,092	1.0
8歳	12,101	6,173	5,928	0.8	63歳	15,225	7,144	8,081	1.0
9歳	12,247	6,268	5,979	0.8	64歳	20,490	9,719	10,771	1.4
10～14歳	60,639	30,976	29,663	4.1	65～69歳	94,695	44,065	50,630	6.5
10歳	12,069	6,062	6,007	0.8	65歳	20,414	9,475	10,939	1.4
11歳	12,095	6,214	5,881	0.8	66歳	21,249	9,918	11,331	1.4
12歳	12,116	6,231	5,885	0.8	67歳	20,825	9,592	11,233	1.4
13歳	12,247	6,271	5,976	0.8	68歳	17,560	8,244	9,316	1.2
14歳	12,112	6,198	5,914	0.8	69歳	14,647	6,836	7,811	1.0
15～19歳	75,294	37,914	37,380	5.1	70～74歳	80,440	36,559	43,881	5.5
15歳	11,865	6,033	5,832	0.8	70歳	15,974	7,250	8,724	1.1
16歳	12,096	6,152	5,944	0.8	71歳	16,845	7,775	9,070	1.1
17歳	11,959	6,077	5,882	0.8	72歳	17,134	7,626	9,508	1.2
18歳	16,881	8,434	8,447	1.2	73歳	15,525	7,186	8,339	1.1
19歳	22,493	11,218	11,275	1.5	74歳	14,962	6,722	8,240	1.0
20～24歳	113,446	57,375	56,071	7.7	75～79歳	64,415	27,571	36,844	4.4
20歳	23,852	11,981	11,871	1.6	75歳	14,366	6,422	7,944	1.0
21歳	24,364	12,323	12,041	1.7	76歳	14,046	6,144	7,902	1.0
22歳	23,596	12,128	11,468	1.6	77歳	12,779	5,513	7,266	0.9
23歳	21,171	10,877	10,294	1.4	78歳	11,741	4,820	6,921	0.8
24歳	20,463	10,066	10,397	1.4	79歳	11,483	4,672	6,811	0.8
25～29歳	95,083	46,648	48,435	6.5	80～84歳	45,316	17,201	28,115	3.1
25歳	19,492	9,703	9,789	1.3	80歳	10,640	4,262	6,378	0.7
26歳	18,822	9,215	9,607	1.3	81歳	9,814	3,826	5,988	0.7
27歳	18,468	9,028	9,440	1.3	82歳	9,120	3,403	5,717	0.6
28歳	19,105	9,235	9,870	1.3	83歳	8,513	3,156	5,357	0.6
29歳	19,196	9,467	9,729	1.3	84歳	7,229	2,554	4,675	0.5
30～34歳	105,483	51,592	53,891	7.2	85～89歳	24,742	6,626	18,116	1.7
30歳	20,087	9,844	10,243	1.4	85歳	6,372	1,958	4,414	0.4
31歳	20,099	9,820	10,279	1.4	86歳	5,619	1,556	4,063	0.4
32歳	20,873	10,204	10,669	1.4	87歳	4,721	1,141	3,580	0.3
33歳	21,659	10,548	11,111	1.5	88歳	4,642	1,137	3,505	0.3
34歳	22,765	11,176	11,589	1.6	89歳	3,388	834	2,554	0.2
35～39歳	111,713	54,748	56,965	7.6	90～94歳	11,536	2,610	8,926	0.8
35歳	23,642	11,568	12,074	1.6	90歳	2,982	713	2,269	0.2
36歳	23,144	11,340	11,804	1.6	91歳	2,764	659	2,105	0.2
37歳	22,073	10,860	11,213	1.5	92歳	2,296	508	1,788	0.2
38歳	21,514	10,661	10,853	1.5	93歳	1,964	422	1,542	0.1
39歳	21,340	10,319	11,021	1.5	94歳	1,530	308	1,222	0.1
40～44歳	95,252	46,344	48,908	6.5	95～99歳	3,944	724	3,220	0.3
40歳	20,684	10,134	10,550	1.4	95歳	1,359	292	1,067	0.1
41歳	20,085	9,722	10,363	1.4	96歳	979	190	789	0.1
42歳	16,089	7,870	8,219	1.1	97歳	685	90	595	0.0
43歳	19,969	9,641	10,328	1.4	98歳	569	82	487	0.0
44歳	18,425	8,977	9,448	1.3	99歳	352	70	282	0.0
45～49歳	82,891	40,290	42,601	5.6	100歳～	502	57	445	0.0
45歳	17,694	8,582	9,112	1.2					
46歳	16,897	8,196	8,701	1.2	(実数)				
47歳	15,908	7,636	8,272	1.1	0～14歳	177,015	90,466	86,549	
48歳	16,220	7,910	8,310	1.1	15～64歳	964,708	471,777	492,931	
49歳	16,172	7,966	8,206	1.1	65歳以上	325,590	135,413	190,177	
50～54歳	76,793	37,174	39,619	5.2	(構成比)				
50歳	15,506	7,526	7,980	1.1	0～14歳	12.1	13.0	11.2	
51歳	14,704	7,124	7,580	1.0	15～64歳	65.7	67.6	64.0	
52歳	15,288	7,341	7,947	1.0	65歳以上	22.2	19.4	24.7	
53歳	15,585	7,541	8,044	1.1					
54歳	15,710	7,642	8,068	1.1					

5 職業紹介状況

この表は、京都市内に所在する公共職業安定所(市内の出張所、分室を含む。)の取扱い数で、一般の常用と臨時の計で、パートタイムを含んでいます。
(単位 人)

年月次	月間有効 求人数	新規 求人数	月間有効 求職者数(a)	新規求職申込者数			就職者数(b)			就職率(%) (b)/(a)
				男	女	男	女			
18年	462,362	172,436	413,578	99,680	45,936	53,234	28,787	14,306	14,343	7.0
19年	411,297	151,928	406,938	95,731	44,225	50,984	27,230	13,551	13,454	6.7
19年 8月	31,756	11,881	34,573	7,470	3,562	3,871	2,046	1,085	951	5.9
9月	32,693	12,149	33,295	7,501	3,513	3,949	2,253	1,138	1,103	6.8
10月	33,820	13,506	33,945	8,487	4,025	4,416	2,503	1,272	1,213	7.4
11月	31,900	11,552	32,103	6,364	2,975	3,363	2,177	1,116	1,047	6.8
12月	29,103	10,230	29,371	5,097	2,400	2,664	1,775	915	852	6.0
20年 1月	29,578	12,121	29,739	8,056	3,622	4,394	1,836	864	959	6.2
2月	32,207	13,719	30,509	7,966	3,609	4,314	2,195	1,052	1,134	7.2
3月	32,756	12,173	32,152	8,532	3,952	4,522	2,441	1,134	1,298	7.6
4月	31,512	11,696	34,840	10,568	4,698	5,822	2,505	1,202	1,286	7.2
5月	29,788	11,400	34,665	8,405	3,779	4,583	2,380	1,102	1,259	6.9
6月	28,544	10,224	33,859	7,954	3,545	4,360	2,136	1,041	1,084	6.3
7月	28,297	10,887	33,389	7,708	3,722	3,952	2,138	1,089	1,042	6.4
8月	28,319	11,449	32,206	7,007	3,287	3,685	1,737	871	859	5.4

資料:厚生労働省京都労働局職業安定部職業安定課

6 雇用保険受給状況

この表は、京都市内に所在する公共職業安定所(市内の出張所、分室を含む。)の取扱い数で、「日雇」とは、労働の紹介をする窓口で取り扱われる日々雇用の仕事及び1か月未満の雇用期間が定められている仕事に就く者をいいます。
(単位 人)

年月次	一 般				日 雇			
	離職票提出件数	初回受給者数	受給者実人員	支給終了者	受給者実人員	支給延べ(日)数	1人平均受給日数	
18年	30,825	25,254	107,593	20,102	14,126	140,366	9.9	
19年	29,440	24,872	105,497	19,979	13,861	136,444	9.8	
19年 8月	2,322	2,465	9,826	2,154	1,186	11,999	10.1	
9月	2,226	1,770	8,988	1,723	1,098	9,380	8.5	
10月	2,657	2,180	9,018	1,897	1,140	11,712	10.3	
11月	1,775	2,023	8,589	1,784	1,110	10,611	9.6	
12月	1,465	1,550	7,996	1,530	1,110	9,159	8.3	
20年 1月	2,202	1,939	8,193	1,917	1,131	14,781	13.1	
2月	1,857	1,776	7,622	1,478	1,097	10,095	9.2	
3月	1,995	1,403	7,189	1,439	1,093	10,443	9.6	
4月	4,029	1,633	6,912	1,378	1,108	11,055	10.0	
5月	2,497	2,967	8,115	1,310	1,092	12,292	11.3	
6月	2,009	1,830	8,283	1,137	1,100	10,424	9.5	
7月	2,432	2,106	8,762	1,956	1,070	11,379	10.6	
8月	2,062	2,114	8,938	1,630	1,115	10,733	9.6	

資料:厚生労働省京都労働局職業安定部職業安定課

7 業態別銀行預貸金

この表は、京都府内の国内銀行の店舗を集計したものです。
(単位 100万円)

年月末	都市銀行	地方銀行	第二地方銀行	信託銀行(銀行勘定)		信用金庫	各年月末現在 全国銀行 (信託勘定)
				預 金	残 高		
18年	3,920,524	4,942,749	255,666	979,089	5,866,601	166,830	
19年	3,932,375	5,133,644	258,955	995,174	6,050,521	133,842	
19年 8月	3,887,180	5,059,709	253,948	992,618	5,894,310	141,847	
9月	3,817,885	5,107,545	257,340	992,875	5,977,245	139,662	
10月	3,903,802	5,014,024	255,809	990,632	5,957,469	137,605	
11月	4,013,134	5,085,465	253,680	1,003,070	5,956,565	135,546	
12月	3,932,375	5,133,644	258,955	995,174	6,050,521	133,842	
20年 1月	4,034,797	5,110,132	256,410	1,002,601	5,984,143	131,102	
2月	3,983,088	5,126,865	259,962	1,008,794	5,992,886	128,867	
3月	4,027,322	5,159,208	265,087	982,906	6,005,592	125,352	
4月	4,013,666	5,125,666	260,848	975,123	6,003,387	123,456	
5月	3,976,903	5,159,489	258,272	978,508	5,998,976	121,992	
6月	3,926,393	5,197,727	261,016	987,618	6,053,846	120,197	
7月	3,937,226	5,168,769	255,318	1,011,299	6,041,267	118,041	
8月	3,991,909	5,205,269	256,417	1,013,107	6,060,136	115,924	
			貸 出	残 高			
18年	2,336,679	3,148,388	293,301	191,232	3,533,112	19,351	
19年	2,223,310	3,152,053	297,814	140,090	3,581,321	15,826	
19年 8月	2,212,533	3,073,046	290,989	190,907	3,544,883	16,863	
9月	2,218,258	3,144,479	295,651	188,783	3,575,372	16,171	
10月	2,159,118	3,063,117	294,671	184,376	3,547,734	16,861	
11月	2,189,917	3,079,158	296,993	179,923	3,553,007	15,885	
12月	2,223,310	3,152,053	297,814	140,090	3,581,321	15,826	
20年 1月	2,190,523	3,101,769	296,133	137,751	3,552,579	15,653	
2月	2,174,296	3,101,192	298,597	148,275	3,546,776	15,434	
3月	2,229,193	3,226,978	297,992	135,781	3,553,698	15,256	
4月	2,249,081	3,129,018	298,405	141,570	3,543,576	14,847	
5月	2,260,905	3,148,908	298,417	140,359	3,572,486	14,758	
6月	2,276,884	3,146,045	299,107	145,164	3,566,352	14,582	
7月	2,258,904	3,154,061	299,632	144,697	3,571,748	14,388	
8月	2,240,556	3,167,150	300,462	136,218	3,586,384	14,286	

資料:日本銀行京都支店

8 市内の小売物価

この表の小売価格は、消費者物価指数の算出の基礎資料とされるものの中から、主要品目を選び掲載しています。

なお、銘柄については、総務省統計局「小売物価統計調査報告」の巻末を参照してください。

(単位：円)

品目	単位	20年	20年	20年	19年	品目	単位	20年	20年	20年	19年
		5月	6月	7月	7月			5月	6月	7月	7月
うるち米(単一品種・5kg)	1袋	2,263	2,255	2,255	2,278	清酒(2000ml)	1本	1,277	1,267	1,277	1,275
うるち米(複数原料米・5kg)	1袋	2,136	2,153	2,153	2,174	かけうどん	1杯	463	472	472	457
食パン	1kg	473	469	507	393	中華そば 5)	1杯	572	572	572	563
干しうどん	1kg	493	503	497	528	コーヒー	1杯	367	367	367	355
小麦粉(1kg)	1袋	213	211	217	185	家賃(民営・3.3㎡)	1か月	5,124	5,125	5,133	4,881
まぐろ	100g	529	526	524	541	家賃(公営・平均3.3㎡)	1か月	2,136	2,133	2,133	2,134
あじ	100g	148	140	155	171	畳表取替費	1枚	8,656	8,656	8,656	8,448
さば	100g	127	124	128	123	ガス代(基本料金)	1か月	1,210	1,210	1,210	1,210
いか	100g	120	112	96	96	ガス代(従量料金)	1m3	137.16	137.16	141.92	128.99
あさり	100g	105	111	102	121	プロパンガス	10m3	5,153	5,170	5,211	5,973
塩さけ	100g	134	130	131	114	灯油	180	1,924	1,960	2,158	1,599
ちくわ	100g	100	99	102	106	水道料基本料金	1か月	914	914	914	914
かまぼこ	100g	180	181	178	170	電子レンジ	1台	39,800	38,300	57,300	36,300
かつお節(3g×10袋) 5)	1/パック	129	129	318	142	電気冷蔵庫 3)	1台	163,000	156,133	150,333	123,433
牛肉(ロース)	100g	823	823	823	823	整理だんす	1本	59,473	59,473	59,473	57,667
豚肉(ロース)	100g	246	248	249	245	毛布	1枚
鶏肉	100g	150	150	155	140	なべ	1個	1,958	1,993	1,976	1,658
ハム 1)	100g	347	347	347	340	蛍光ランプ	1本	913	913	913	913
ソーセージ	100g	158	156	156	148	タオル	1枚	405	405	405	431
牛乳(配達・200ml)	1本	100	100	106	95	ティッシュペーパー(5箱) 2)	1/パック	296	302	304	408
粉ミルク(850g) 3)	1缶	2,435	2,262	2,282	2,412	洗濯用洗剤(1.0kg) 5)	1箱	395	398	390	401
バター(200g)	1箱	378	378	378	333	背広服(夏物)	1着	42,902	42,902	35,347	36,709
チーズ(144g) 3)	1袋	345	243	292	345	背広服(秋冬物)	1着
鶏卵	1/パック	205	205	207	189	男子ズボン(秋冬物)	1本
キャベツ	1kg	183	175	187	219	男子ズボン(夏物)	1本	10,700	10,392	8,106	9,514
ほうれんそう	1kg	670	779	951	1,083	スカート(春夏物)	1枚	11,877	11,727	8,137	7,868
はくさい	1kg	203	194	210	174	スカート(秋冬物)	1枚
ねぎ	1kg	778	764	901	722	ワイシャツ(混紡・長袖)	1枚	3,873	3,873	3,873	3,079
かんしょ	1kg	651	772	865	676	婦人セーター(長袖) 1)	1枚
ばれいしょ	1kg	302	305	315	267	婦人セーター(半袖) 1)	1枚	7,163	7,008	4,963	4,674
だいこん	1kg	166	148	155	165	男子シャツ(半袖・綿)	1枚	801	765	799	739
にんじん	1kg	380	422	415	298	スリッパ	1枚	9,319	9,398	9,319	9,319
たまねぎ	1kg	195	191	202	200	子供シャツ(半袖・綿)	1袋	658	658	635	691
きゅうり	1kg	478	443	416	465	男子靴下	1足	639	639	639	635
トマト	1kg	566	529	519	501	パンティストッキング	1足	525	525	525	525
ピーマン	100g	73	69	75	70	男子靴(皮)	1足	20,370	20,370	20,370	19,845
わかめ	100g	108	106	110	110	婦人靴(皮)	1足	10,290	10,290	9,345	9,188
豆腐	100g	28	28	28	28	運動靴(大人用)	1足	3,045	3,045	3,045	3,045
油揚げ	100g	92	96	99	85	洗濯代(ワイシャツ) 5)	1枚	259	271	233	270
こんにゃく	100g	45	45	45	48	靴修理代	1足	1,101	1,101	1,101	1,112
たくあん漬 2)	100g	86	98	93	91	感冒薬(総合・65錠)	1箱	1,491	1,491	1,491	1,474
こんぶつくだ煮	100g	173	175	173	176	ビタミン剤(90錠) 5)	1箱	1,720	1,694	1,997	1,713
りんご(ふじ)	1kg	584	558	582	611	バス代(初乗運賃)	1回	220	220	220	220
みかん 1)	1kg	タクシー代(初乗運賃) 1)	1回	640	640	640	640
レモン	1kg	681	753	742	761	自転車	1台	23,505	25,226	25,586	21,411
みかん缶詰(425g)	1缶	130	155	155	130	通話料(回線使用料)	1か月	1,791	1,791	1,791	1,792
食用油(1000g)	1本	382	419	415	343	高校授業料(私立)	1か月	41,765	41,765	41,765	41,765
しょう油(1ℓ)	1本	303	248	289	279	大学授業料(私立)	1か年	765,584	765,584	765,584	764,789
みそ(1kg) 2)	1個	460	490	503	331	幼稚園保育料(私立)	1か月	17,412	17,412	17,412	17,412
砂糖(1kg)	1袋	218	219	216	211	テレビ(液晶) 1)	1台	140,833	140,833	119,600	157,500
ソース(500ml)	1本	198	198	244	208	ノートブック	1冊	139	139	139	129
マヨネーズ(500g)	1本	318	318	318	318	フィルム(カラー)	1/パック	1,040	1,040	1,040	857
液体調味料(210g)	1本	248	329	249	253	新聞代(地方紙)	1か月	3,925	3,925	3,925	3,925
あめ(のど飴、袋入り) 1)	1袋	189	183	188	185	理髪料	1回	3,933	3,933	3,933	4,066
ポテトチップス	100g	165	164	165	160	化粧石けん 4)	1/パック	283	289	277	275
コロッセ	100g	103	106	106	97	歯磨き(140g)	1本	191	185	185	185
緑茶(せん茶)	100g	491	491	491	484						
紅茶(25袋)	1箱	285	268	285	280						
インスタントコーヒー(100g)	1本	754	754	754	763						
乳酸菌飲料(カルピス) 5)	100mL	363	337	73	363						

資料：総務省統計局

注) 基本銘柄の改正の経過は、次のとおり

- 1) 平成19年10月から…あめ、タクシー代(初乗運賃)
- 2) 平成20年1月から…たくあん漬、みそ、ティッシュペーパー
- 3) 平成20年3月から…粉ミルク、チーズ、電気冷蔵庫
- 4) 平成20年5月から…化粧石けん
- 5) 平成20年7月から…かつお節、乳酸菌飲料(カルピス)、中華そば、洗濯用洗剤、洗濯代(ワイシャツ)、ビタミン剤

9 消費者物価指数

(平成17年平均=100)

項目	平成18年	平成19年	平成20年	<速報>								
	平均	平均	1月	2月	3月	4月	5月	6月	7月	8月	9月	
総合	99.9	99.9	99.8	99.6	99.9	100.4	100.8	101.0	101.1	101.6	102.0	
食料	100.9	101.0	101.5	101.5	101.6	102.9	103.0	103.7	103.7	104.7	105.5	
穀類	99.5	100.0	101.8	102.2	103.9	105.7	105.6	107.2	108.5	109.3	109.2	
魚介類	101.3	101.8	101.5	99.1	99.8	102.4	101.1	101.1	101.0	102.5	100.8	
肉類	101.7	102.4	104.6	104.6	105.3	105.3	105.7	106.4	108.1	109.1	109.0	
乳卵類	96.5	95.9	95.3	96.7	96.1	98.4	99.3	99.4	99.7	100.3	102.4	
野菜・海藻	103.1	100.3	101.2	101.2	103.2	103.9	100.3	100.8	100.1	100.3	107.5	
果物	104.0	108.7	102.6	100.9	91.4	91.9	101.1	108.1	103.1	108.8	103.2	
油脂・調味料	99.5	99.2	96.9	100.4	98.2	101.9	100.6	104.5	103.4	106.0	107.5	
菓子類	99.3	100.1	100.7	99.7	99.8	102.4	104.4	106.1	106.9	106.5	107.1	
調理食品	101.1	100.5	101.9	102.1	101.5	104.5	105.1	104.2	103.3	104.3	104.7	
飲料	96.8	96.0	95.9	96.9	95.7	97.3	96.7	96.5	96.8	97.4	99.5	
酒類	99.6	99.7	99.8	100.2	101.9	102.4	102.6	102.8	103.0	102.7	102.8	
外食	102.4	103.5	104.3	104.5	104.7	104.2	104.8	105.0	105.3	106.1	106.1	
住居	98.4	99.0	98.0	98.0	98.1	98.5	98.4	98.3	98.6	99.1	99.0	
家賃	98.1	99.1	98.1	98.1	98.0	98.1	98.1	98.1	98.1	98.7	98.6	
設備修繕・維持	100.6	98.0	97.6	97.9	98.1	100.8	100.6	100.4	102.6	102.4	102.0	
光熱・水道	101.7	102.1	103.7	103.7	103.7	105.1	105.1	105.2	107.1	107.1	107.0	
電気代	98.7	99.0	100.1	100.1	100.1	101.2	101.2	101.2	102.4	102.4	102.1	
ガス代	104.9	105.9	107.7	107.7	107.7	110.9	110.9	110.9	114.1	114.1	114.1	
他の光熱	131.4	132.4	156.4	156.4	155.8	157.0	158.3	161.2	177.5	179.4	179.4	
上下水道料	100.0	100.0	100.0	100.0	100.0	100.0	100.0	100.0	100.0	100.0	100.0	
家具・家事用品	97.4	94.1	92.5	91.3	91.4	90.8	91.2	90.7	91.0	90.1	90.5	
被服及び履物	99.9	99.8	96.3	93.2	100.6	102.4	103.4	102.8	98.3	98.4	106.0	
保健医療	100.1	100.4	99.9	99.7	99.9	99.8	100.9	99.9	99.7	100.2	100.3	
交通・通信	99.9	100.0	101.4	100.8	100.9	99.0	101.5	102.7	103.6	103.8	102.6	
教育	101.0	101.5	101.6	101.6	101.6	102.4	102.4	102.4	102.4	102.4	102.4	
教養娯楽	98.1	96.5	96.1	95.9	95.8	96.0	96.3	95.9	95.8	97.1	95.9	
諸雑費	101.9	102.7	102.7	102.6	102.8	102.9	102.9	102.8	102.8	103.1	103.2	

資料：京都府政策企画部調査統計課

10 1世帯当たり平均1か月間の消費支出金額

この表は、「家計調査報告」による数値で、農林漁家世帯を含む二人以上の世帯に関するものです。
(単位：円)

項目	平成18年	平成19年	平成19年	平成20年							
	平均	平均	11月	12月	1月	2月	3月	4月	5月	6月	7月
集計世帯数	95	94	95	93	92	94	93	94	94	92	94
世帯人員数	2.97	3.08	3.10	2.96	2.87	2.81	2.84	2.88	2.89	3.00	3.06
有業人員数	1.29	1.22	1.27	1.21	1.17	1.17	1.14	1.18	1.10	1.23	1.31
世帯主の年齢	58.5	55.7	54.5	56.2	58.4	59.6	60.2	60.1	60.4	59.9	59.8
消費支出	273,516	288,640	258,605	319,528	278,763	260,078	284,696	264,395	251,540	239,010	256,303
食料	74,662	75,153	75,126	93,774	70,280	70,959	75,430	73,513	75,354	74,651	73,499
住居	20,370	21,549	9,447	10,702	29,497	10,875	10,271	15,536	8,080	8,093	12,699
光熱・水道	21,041	20,204	18,801	22,229	26,213	31,249	25,239	23,752	18,054	18,941	16,628
家具・家事用品	8,131	8,446	7,932	9,927	6,062	8,086	7,361	7,696	7,054	9,951	13,654
被服及び履物	12,403	13,393	13,634	16,334	12,099	7,672	12,934	10,906	12,849	11,452	10,794
保健医療	11,376	13,653	15,232	11,091	13,618	10,247	10,456	10,290	7,972	13,007	13,229
交通・通信	30,844	30,472	28,762	32,339	23,661	22,661	28,974	26,303	25,108	21,868	26,524
教育	10,458	11,671	6,610	4,397	4,126	28,291	11,999	11,568	16,458	9,338	9,890
教養娯楽	25,196	30,907	28,262	36,285	34,685	26,122	27,417	27,197	25,674	24,052	28,621
その他の消費支出	59,036	63,194	54,799	82,452	58,523	43,907	74,613	57,634	54,936	47,657	50,764
現物総額	6,532	6,446	6,850	18,210	6,978	4,470	5,686	6,131	6,169	4,654	7,224

資料：総務省統計局「家計調査報告」、「家計調査年報」

11 勤労者世帯1か月間の収入と支出

この表は、「家計調査報告」による数値で、二人以上の世帯のうち勤労者世帯に関するものです。「勤労者世帯」とは、世帯主が勤めている世帯をいいます。
(単位：円)

項目	平成18年	平成19年	平成19年	平成20年							
	平均	平均	11月	12月	1月	2月	3月	4月	5月	6月	7月
集計世帯数	42	43	45	43	41	41	40	38	38	37	38
世帯人員数	3.26	3.54	3.48	3.40	3.34	3.37	3.36	3.38	3.40	3.47	3.46
有業人員数	1.56	1.55	1.51	1.51	1.56	1.50	1.58	1.63	1.58	1.68	1.69
世帯主の平均年齢	49.0	45.2	45.6	47.1	48.0	48.2	48.1	48.5	49.0	48.9	48.6
収入総額	947,363	1,023,824	852,839	1,453,155	930,493	914,713	773,077	931,298	758,886	1,119,659	1,049,392
実収入	474,267	507,855	418,818	884,903	436,803	475,506	366,555	471,781	368,155	697,692	607,093
実収入以外の収入	382,016	447,058	352,715	491,751	381,116	370,816	331,823	379,655	319,237	358,935	350,794
繰入金	91,079	68,911	81,306	76,502	112,575	68,391	74,699	79,863	71,494	63,032	91,504
支出総額	947,363	1,023,824	852,839	1,453,155	930,493	914,713	773,077	931,298	758,886	1,119,659	1,049,392
実支出	387,534	418,495	352,115	532,300	388,603	407,939	371,478	425,497	349,714	412,096	424,449
消費支出	310,376	338,825	276,165	384,377	303,590	330,358	312,127	342,716	275,100	292,239	316,067
実支出以外の支出	465,069	536,358	429,254	815,074	474,336	439,413	325,195	419,804	349,865	640,677	544,217
繰越金	94,759	68,972	71,470	105,781	67,554	67,361	76,404	85,998	59,307	66,886	80,726
現物総額	6,248	5,681	6,040	17,330	7,618	4,792	6,417	6,407	4,640	4,273	4,978
可処分所得	397,109	428,186	342,868	736,979	351,789	397,924	307,204	389,001	293,541	577,834	498,711
黒字	86,733	89,360	66,703	352,602	48,199	67,567	△4,923	46,284	18,440	285,596	182,644
貯蓄純増	54,739	37,856	△5,351	253,972	10,564	21,926	△19,997	28,179	7,953	240,350	140,279
平均消費性向(%)	78.2	79.1	80.5	52.2	86.3	83.0	101.6	88.1	93.7	50.6	63.4

資料：総務省統計局「家計調査報告」、「家計調査年報」

12 主要死因別死亡数

(単位 人)

年月次	死亡総数	脳血管疾患	悪性新生物	心疾患(高血圧性を除く。)	老 衰	不慮の事故	肺・急性気管支炎	結 核	高血圧性疾患	自殺	肝疾患	(再掲)乳 児
18年	12,389	1,336	3,895	2,112	273	299	1,186	33	64	299	156	30
19年	12,574	1,334	3,859	2,104	282	307	1,258	22	56	305	143	33
19年 4月	1,038	91	318	170	28	29	122	3	7	21	10	3
5月	1,013	114	321	165	10	24	88	2	5	30	13	2
6月	929	111	289	142	20	14	94	2	2	21	10	3
7月	1,023	105	348	133	21	19	105	1	6	26	16	4
8月	1,024	104	335	170	23	33	92	3	6	21	7	4
9月	954	99	323	138	29	27	85	2	3	32	10	1
10月	1,021	104	317	167	21	24	101	1	4	26	11	3
11月	1,046	105	311	178	25	29	109	3	7	24	10	3
12月	1,130	122	339	209	15	26	103	1	2	19	15	3
20年 1月	1,219	107	335	241	43	44	131	2	4	29	15	2
2月	1,128	105	295	239	21	27	128	2	5	22	15	4
3月	1,135	113	328	220	29	38	124	3	3	29	12	3
4月	1,047	109	337	161	24	17	95	1	3	29	15	1

資料:保健福祉局保健福祉部保健福祉総務課

注)死亡総数には、その他の死因が含まれますので、上記の内訳の計とは一致しません。

13 犯罪発生検挙状況

この表は、京都市内にある警察署の管轄区域内における犯罪発生(発生地主義)及び検挙(検挙地主義)に関する件数の合計で、京都市外の一部に関するものを含んでいます(平成18年3月以前までは京都市内の一部に関するものが除かれていました。)。 「凶悪犯」とは、殺人、強盗、放火、強姦を、「粗暴犯」とは、傷害、恐喝、暴行、脅迫、凶器準備集合を、「知能犯」とは、詐欺、横領(占有離脱物横領は含みません。)、偽造、汚職、背任を、「風俗犯」とは、賭博、わいせつを、「その他」とは、その他の刑法犯をそれぞれいい、交通関係法令違反は含まれません。

(単位 人)

年月次	認 知 件 数							検 挙 件 数						
	総 数	凶悪犯	粗暴犯	窃盗犯	知能犯	風俗犯	その他	総 数	凶悪犯	粗暴犯	窃盗犯	知能犯	風俗犯	その他
18年	35,508	99	1,401	26,252	1,101	210	6,445	10,028	90	991	5,730	553	113	2,551
19年	34,265	116	1,263	25,334	906	280	6,366	9,679	103	852	5,583	394	209	2,538
19年 8月	2,789	3	126	2,090	58	22	490	1,007	4	69	708	6	13	207
9月	2,834	4	117	2,109	73	18	513	613	7	66	326	26	11	177
10月	3,605	18	119	2,593	105	119	651	1,315	18	94	774	52	113	264
11月	2,672	7	94	1,912	114	15	530	949	10	79	458	79	9	314
12月	2,814	8	88	2,197	60	10	451	747	4	65	481	25	2	170
20年 1月	2,399	11	92	1,825	56	6	409	573	7	61	377	11	3	114
2月	2,489	16	118	1,739	155	15	446	723	12	75	377	99	10	150
3月	2,656	14	94	2,021	60	9	458	625	10	71	367	14	8	155
4月	2,781	5	89	2,061	110	21	495	547	12	71	265	42	11	146
5月	2,979	10	113	2,161	81	25	589	901	5	74	550	46	9	217
6月	2,787	5	101	2,060	61	25	535	720	2	70	444	20	13	171
7月	2,774	8	98	2,148	67	18	435	517	12	77	282	22	7	117
8月	2,698	12	111	2,108	84	15	368	484	10	44	306	28	7	89

資料:京都府警察本部刑事企画課

全国及び大都市主要統計

都 市	世 帯 数 (推 計)			人 口 (推 計)			消費者物価指数(総合) 平成17年平均=100		
	20年 7月	20年 8月	20年 9月	20年 7月	20年 8月	20年 9月	20年 7月	20年 8月	20年 9月
全 国	ρ 12,772万	ρ 12,774万	ρ 12,768万	102.4	102.7	...
札 幌 市	876,553	877,363	877,855	1,897,428	1,898,027	1,898,446	103.2	103.6	...
仙 台 市	452,476	452,940	453,158	1,029,999	1,030,570	1,030,931	102.3	102.7	...
さいたま市	495,794	496,378	496,719	1,199,161	1,199,891	1,200,342	101.7	102.0	...
千 葉 市	392,867	393,347	393,775	945,138	945,881	946,526	101.9	102.2	...
東京都区部	4,354,362	4,356,434	4,357,325	8,727,326	8,731,434	8,732,240	101.5	101.6	101.9
川 崎 市	639,445	640,241	640,428	1,387,541	1,389,059	1,389,613	101.8	101.8	...
横 浜 市	1,553,069	1,553,974	1,555,202	3,646,890	3,648,098	3,650,018	102.5	102.7	...
新 潟 市	305,454	305,695	305,942	811,839	811,996	812,103	101.9	102.4	102.0
静 岡 市	276,004	276,165	276,295	709,833	709,772	709,728	101.7	102.0	...
浜 松 市	303,848	304,396	304,397	812,047	812,692	812,788
名 古 屋 市	997,705	998,278	999,016	2,245,324	2,246,174	2,247,177	102.2	102.8	102.9
京 都 市	670,487	670,797	670,844	1,467,573	1,467,497	1,467,355	101.1	101.6	102.0
大 阪 市	1,286,815	1,287,841	1,288,906	2,650,913	2,651,133	2,651,756	100.9	101.0	101.4
堺 市	337,542	337,947	338,226	835,516	835,794	835,941
神 戸 市	666,255	666,798	667,019	1,532,804	1,533,086	1,533,172	101.2	101.5	...
広 島 市	505,804	506,038	506,240	1,165,667	1,165,976	1,166,366	102.7	102.9	...
北 九 州 市	424,907	425,237	425,353	985,075	985,102	984,917	102.2	102.7	...
福 岡 市	683,846	684,169	684,392	1,436,133	1,436,608	1,437,214	101.8	102.0	...

資料:世帯数及び人口は、総務省「人口推計月報」、さいたま市、新潟市、静岡市及び浜松市は各都道府県、その他の市は各都(市)統計主管課
消費者物価指数は、総務省統計局「消費者物価指数」、最新月は各都道府県による速報値。

「平成19年人口動態調査」からみた京都市の人口動態

厚生労働省から、本年9月3日に「平成19年人口動態統計（確定数）の概況」が公表されましたので、そのうち、京都市の人口動態に関する事項を紹介します。

○はじめに

人口動態調査（指定統計第5号）は、我が国の人口現象を動態統計的に把握することを目的として、「戸籍法」及び「死産の届出に関する規程」により届け出られた出生、死亡、婚姻、離婚及び死産の全数を対象に行われています。

この調査における都道府県、政令指定都市別の表章は、出生は子の住所、死亡は死亡者の住所、死産は母の住所、婚姻は夫の住所、離婚は別居する前の住所によって分類し、集計されています。

なお、「平成19年人口動態統計（確定数）の概況」は、平成19年に日本において発生した日本人の事象を対象としています。

○平成19年の京都市の人口動態の状況

平成19年の京都市の出生数は1万1534人で、前年と比べて311人（前年比2.6%）の減少となり、出生率（人口1000人当たり）は7.9で、前年の8.0を0.1ポイント下回りました。

死亡数は1万2576人で、前年と比べて186人（同1.5%）の増加となり、6年連続で増加しています。死亡率（人口1000人当たり）は8.6で、前年の8.4を0.2ポイント上回りました。

自然増加数は、1042人の減少で、4年連続でマイナスとなりました。前年の545人の減少に比べて497人減少幅が拡大し、自然増加率（人口1000人当たり）もマイナス0.7で、前年よりも0.3ポイント下回りました。

死産数は291胎で、前年と比べて14胎（同4.6%）減少し、死産率（出産（出生＋死産）1000当たり）は24.6で、前年の25.1を0.5ポイント下回りました。

婚姻件数は8341組で、前年と比べて272組（同3.2%）減少し、婚姻率（人口1000人当たり）は5.7で、前年の5.8を0.1ポイント下回りました。婚姻件数は、前年、平成12年以来6年ぶりにその前年を上回りましたが、今回は減少に転じています。

離婚件数は2919組で、前年と比べて133組（同4.4%）減少し、離婚率（人口1000人当たり）は1.99で、前年の2.07を0.08ポイント下回りました。

表－1 京都市の人口動態総覧（平成19年、平成18年）

	実 数			率 注)		平均発生間隔	
	平成19年	平成18年	対前年比較	平成19年	平成18年	平成19年 時間 分 秒	平成18年 時間 分 秒
出 生	11,534	11,845	△ 311	7.9	8.0	45 34	44 22
死 亡	12,576	12,390	186	8.6	8.4	41 48	42 25
乳児死亡	33	30	3	2.9	2.5	265 27 16	292 00 00
新生児死亡	15	17	△ 2	1.3	1.4	584 00 00	515 17 39
自然増加	△ 1,042	△545	△ 497	△ 0.7	△0.4
死 産	291	305	△ 14	24.6	25.1	30 06 11	28 43 17
自然死産	105	109	△ 4	8.9	9.0	83 25 43	80 22 01
人工死産	186	196	△ 10	15.7	16.1	47 05 48	44 41 38
周産期死亡	47	42	5	4.1	3.5	186 22 59	208 34 17
妊娠満22週 以後の死産	34	31	3	2.9	2.6	257 38 49	282 34 50
早期新生児 死 亡	13	11	2	1.1	0.9	673 50 46	796 21 49
婚 姻	8,341	8,613	△ 272	5.7	5.8	1 03 01	1 01 01
離 婚	2,919	3,052	△ 133	1.99	2.07	3 00 04	2 52 13

注) 出生、死亡、自然増加、婚姻、離婚は、人口1,000人当たり。乳児、新生児、早期新生児死亡率は出生1,000人当たり、死産は出産（出生＋死産）1,000当たり、周産期死亡率及び妊娠満22週以後の死産率は出産（出生＋妊娠満22週以後の死産）1,000当たりです。人口は、各年10月1日現在の推計人口（平成19年は1,468,588人、平成18年は1,472,511人）で計算しています。

表－2 京都市の人口動態総覧の推移（昭和45年以降）

年次	出生	死亡	自然増加		死産	婚姻	離婚	合計特殊 出生率 ^{a)}
			乳児死亡					
昭和45年	25,350	9,324	321	16,026	1,783	14,546	1,292	1.91
46年	25,716	9,143	301	16,573	1,744	15,565	1,407	…
47年	26,317	8,955	267	17,362	1,580	15,229	1,460	…
48年	25,814	9,515	258	16,299	1,575	14,529	1,446	…
49年	24,633	9,491	251	15,142	1,493	13,420	1,474	…
50年	22,537	9,026	197	13,511	1,326	12,369	1,530	1.66
51年	21,383	9,119	184	12,264	1,369	11,135	1,571	…
52年	20,112	8,993	167	11,119	1,195	10,472	1,686	…
53年	19,691	9,146	148	10,545	1,096	9,768	1,680	…
54年	18,257	9,161	119	9,096	1,012	9,663	1,708	…
55年	17,711	9,327	121	8,384	969	9,520	1,859	1.54
56年	16,707	9,417	103	7,290	983	9,239	1,925	…
57年	16,747	9,460	105	7,287	959	9,460	2,028	…
58年	16,961	9,500	106	7,461	863	9,444	2,154	…
59年	16,790	9,753	109	7,037	797	9,179	2,223	…
60年	15,720	9,880	75	5,840	817	9,127	2,052	1.55
61年	15,708	9,881	79	5,827	770	9,121	2,066	…
62年	14,828	9,893	48	4,935	737	8,536	2,032	…
63年	14,701	10,277	69	4,424	660	8,402	1,879	…
平成元年	13,655	10,031	51	3,624	607	8,518	1,937	…
2年	13,457	10,339	65	3,118	631	8,754	1,915	1.38
3年	13,009	10,475	57	2,534	548	9,081	2,078	…
4年	13,186	10,928	76	2,258	529	9,027	2,317	…
5年	12,680	10,919	69	1,761	474	9,477	2,300	…
6年	13,412	10,709	67	2,703	484	9,370	2,408	…
7年	12,722	10,992	51	1,730	402	9,510	2,467	1.23
8年	13,253	10,669	51	2,584	400	9,531	2,556	…
9年	12,993	10,895	47	2,098	408	9,328	2,689	…
10年	13,183	11,276	43	1,907	418	9,347	2,891	…
11年	12,906	11,538	48	1,368	393	9,232	3,072	…
12年	13,034	11,321	43	1,713	367	9,307	3,206	1.19
13年	12,560	11,143	35	1,417	392	9,293	3,481	…
14年	12,415	11,255	39	1,160	372	8,582	3,529	…
15年	12,111	11,573	37	538	372	8,411	3,330	…
16年	11,796	11,814	43	△18	404	8,262	3,153	…
17年	11,623	12,366	31	△743	333	8,229	3,051	1.08
18年	11,845	12,390	30	△545	305	8,613	3,052	…
19年	11,534	12,576	33	△1,042	291	8,341	2,919	…

注) 現在の市域による集計結果です。合計特殊出生率は、当時の京都市の区域の数値です。

資料) 厚生労働省 平成8年までは「人口動態統計(中巻)」, 平成9年から平成18年まではホームページの「人口動態統計(確定数)」, 平成19年は「平成19年人口動態統計(確定数)の概況」

a) 厚生労働省資料による京都市の合計特殊出生率について

平成7年までは厚生労働省の算出方法を用いて、情報統計課で算出したものであり、平成12年からは国勢調査実施年に厚生労働省が政令指定都市別の合計特殊出生率を算出し、公表したものです。

また、本市においても、毎年独自に合計特殊出生率を算出し、公表していますが、厚生労働省と算出に用いる基礎資料が異なるため、数値に差異があります。

合計特殊出生率の算出に用いる基礎資料について、厚生労働省は、国勢調査による日本人女性の年齢別人口を用いており、本市は、毎年算出しているため、住民基本台帳による女性の年齢別人口を用いています。

なお、京都市独自集計による平成19年合計特殊出生率は、次号のトピックで紹介する予定です。

外国人登録人口の年齢別集計について

京都市では、人口に関する統計として、国勢調査を補完する「推計人口」や「住民基本台帳人口」を公表していますが、平成20年10月から、人口統計の体系をより一層充実させるため、これらに加えて「外国人登録人口」について、行政区ごとに年齢別・男女別で集計し、公表することとなりました。

なお、統計表については、情報統計課のホームページ(<http://www.city.kyoto.jp/sogo/toukei/>)において閲覧可能で、今後は、3箇月ごとに更新していく予定です。

京都市の年齢（5歳階級）別外国人登録人口

人口ピラミッド

	人口			人口総数に占める割合(%)		
	総数	男	女	総数	男	女
総数	40,751	19,432	21,319	100.0	47.7	52.3
0～4歳	882	421	461	2.2	1.0	1.1
5～9歳	865	438	427	2.1	1.1	1.0
10～14歳	1,110	536	574	2.7	1.3	1.4
15～19歳	1,565	796	769	3.8	2.0	1.9
20～24歳	4,522	2,054	2,468	11.1	5.0	6.1
25～29歳	5,069	2,458	2,611	12.4	6.0	6.4
30～34歳	3,981	1,976	2,005	9.8	4.8	4.9
35～39歳	3,605	1,812	1,793	8.8	4.4	4.4
40～44歳	3,021	1,439	1,582	7.4	3.5	3.9
45～49歳	2,645	1,293	1,352	6.5	3.2	3.3
50～54歳	2,609	1,237	1,372	6.4	3.0	3.4
55～59歳	2,682	1,331	1,351	6.6	3.3	3.3
60～64歳	2,452	1,212	1,240	6.0	3.0	3.0
65～69歳	2,047	954	1,093	5.0	2.3	2.7
70～74歳	1,640	719	921	4.0	1.8	2.3
75～79歳	906	365	541	2.2	0.9	1.3
80～84歳	608	227	381	1.5	0.6	0.9
85～89歳	376	124	252	0.9	0.3	0.6
90～94歳	127	29	98	0.3	0.1	0.2
95～99歳	35	10	25	0.1	0.0	0.1
100歳以上	4	1	3	0.0	0.0	0.0
年齢不詳	-	-	-	-	-	-
(再掲)						
15歳未満	2,857	1,395	1,462	7.0	3.4	3.6
15～64歳	32,151	15,608	16,543	78.9	38.3	40.6
65歳以上	5,743	2,429	3,314	14.1	6.0	8.1

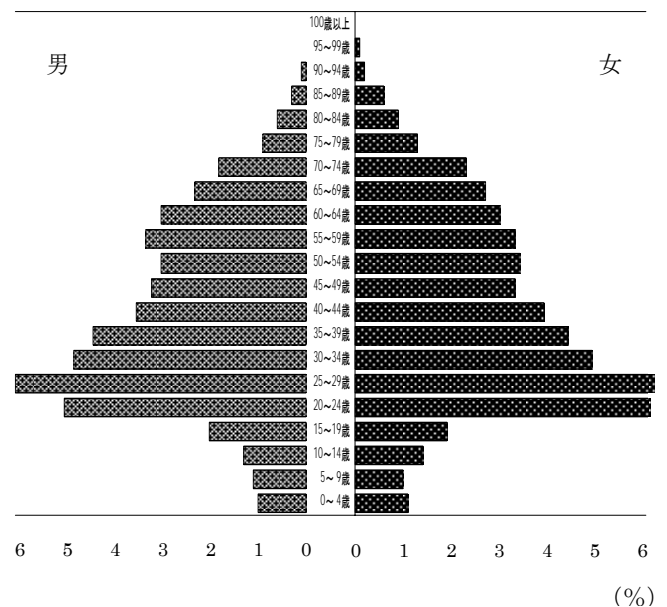

(参考) 情報統計課ホームページで閲覧できる主な人口統計

名称	周期	基準日	集計区分の例
国勢調査	5年ごと	10月1日	町別・年齢（5歳階級）別，行政区別・年齢（各歳）別
推計人口	毎月	毎月1日	国勢統計区別
年齢別推計人口	毎年	10月1日	行政区別・年齢（各歳）別
住民基本台帳人口	3月ごと	10, 1, 4, 7月の各1日	町別，元学区[住基コード]別・年齢（各歳）別
外国人登録人口	3月ごと	10, 1, 4, 7月の各1日	行政区別・年齢（各歳）別 *平成20年10月から

注) 推計人口，年齢別推計人口は，国勢調査確定値が公表され次第，前回の国勢調査の翌月（年齢別は翌年）にさかのぼって行政区別の区分まで遡及修正します。